

1 PLANTA BAIXA  
ESCALA 1:75

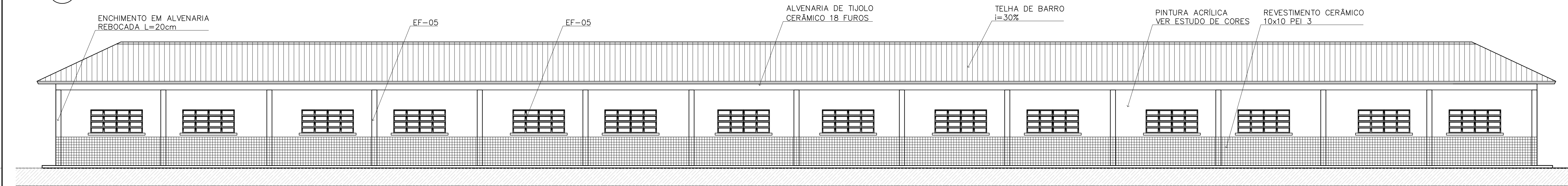

2 VISTA 5  
ESCALA 1:75

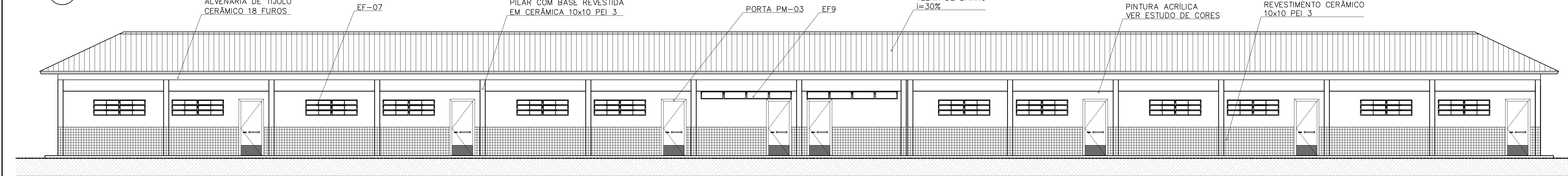

3 VISTA 6  
ESCALA 1:75

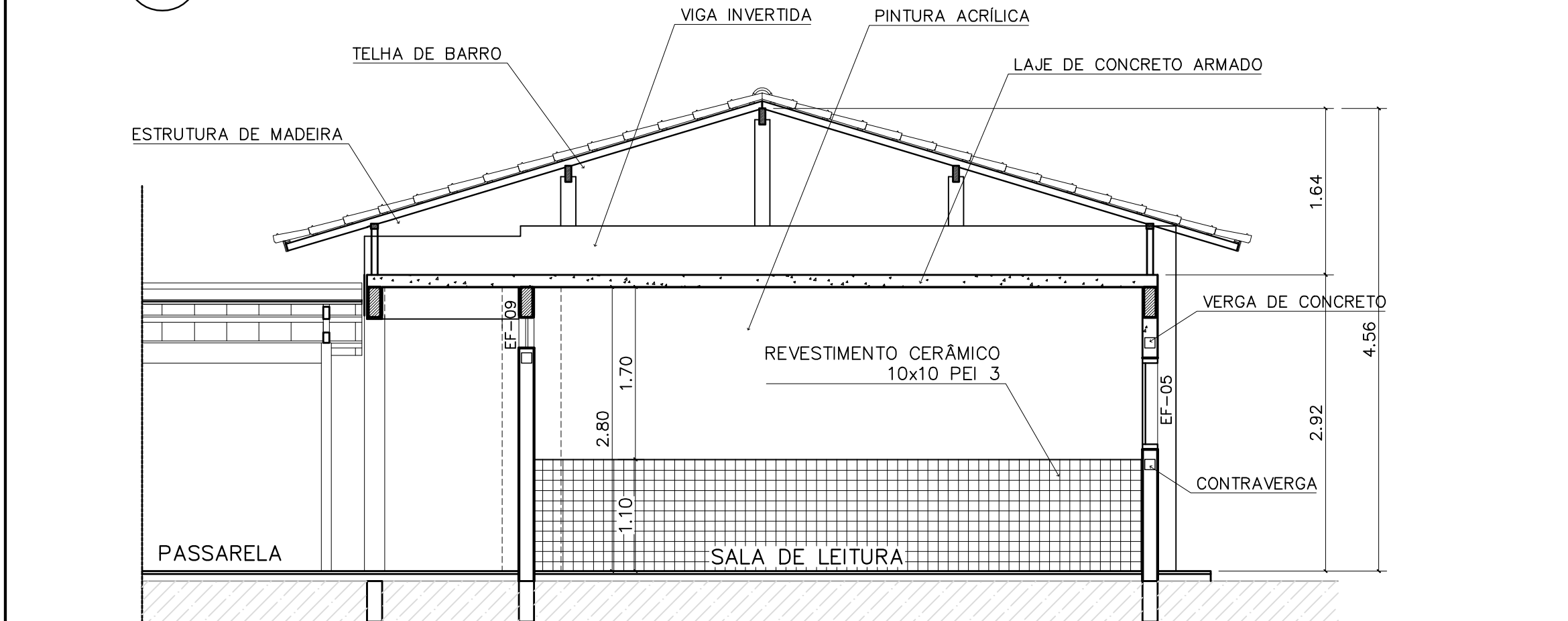

4 CORTE C-C  
ESCALA 1:50

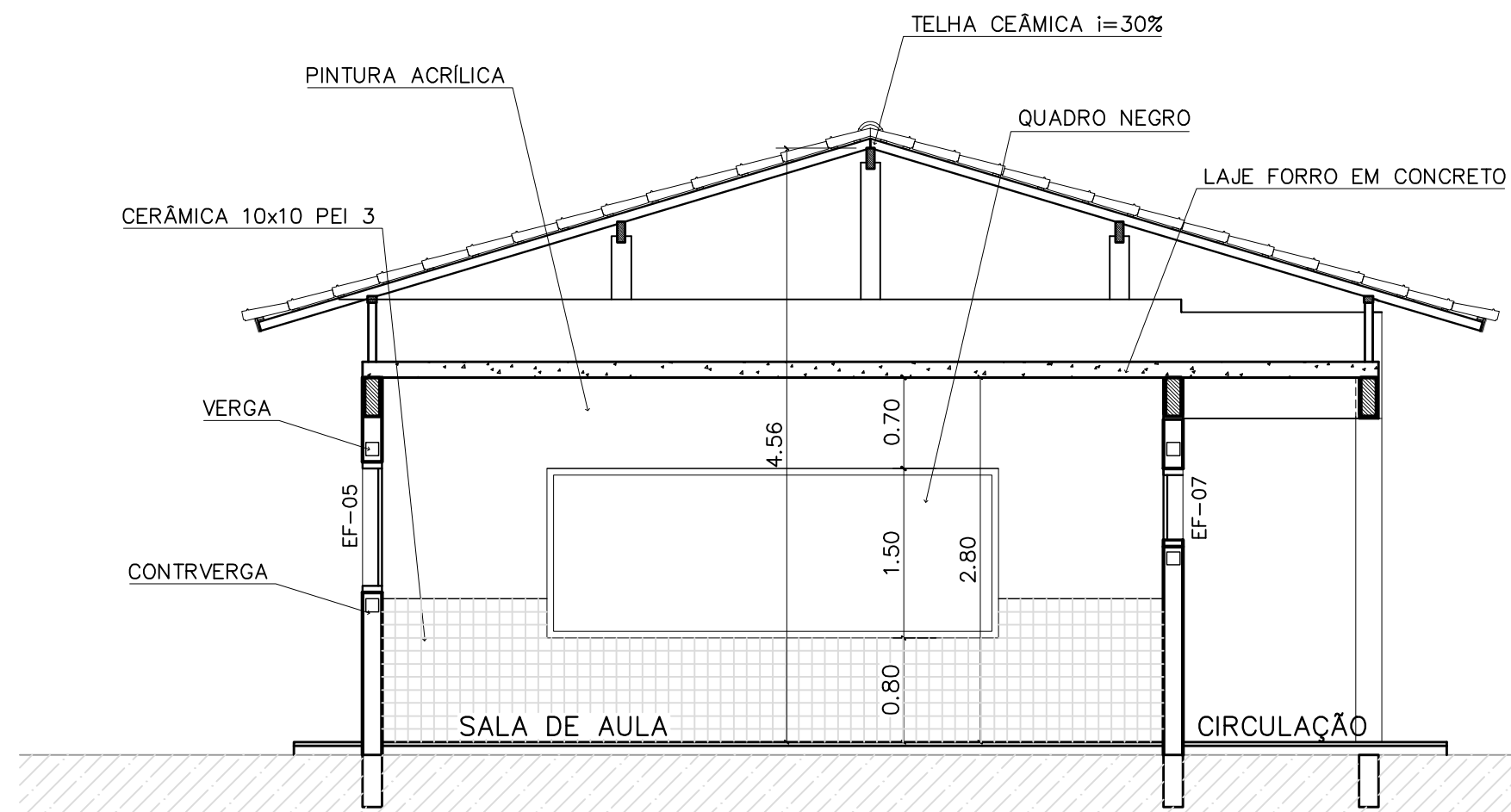

5 CORTE E-E  
ESCALA 1:50

CÓDIGO		QUANT.	LOCAL DE APLICAÇÃO	DIMENSÕES DO PAINEL			TIPO	MATERIAL ESQUADRIA	VÍDRO	ÁREA DA ESQUADRIA	
				PEITORIL (m)	COMPRIM. (m)	ALTURA (m)				UNITÁRIA (m²)	TOTAL (m²)
EF-01	07	WC's Adm., Vestiário, Despensa, Depósito, Sanitários Serviço		1,50	0,50	0,60	Janela basculante Comando central e vidro	Ferro	conleado 4mm	0,30	2,10
EF-02	06	Arquivo, Almoxarifado, A. Serv. Sanitários F. e M.		1,50	1,20	0,60	Janela basculante Comando central e vidro	Ferro	liso 4mm	0,72	4,32
EF-03	04	Cozinha, Sala Prof e Diretoria		1,20	1,40	0,90	Janela basculante Vidro e comando central	Ferro	liso 4mm	1,26	5,04
EF-04	01	Secretaria		1,20	1,20	0,90	Janela basculante Vidro e comando central	Ferro	liso 4mm	1,08	1,08
EF-05	18	Diretoria, sala prof e secretaria Salas de aula		1,20	2,00	0,90	Janela basculante Comando central e vidro	Ferro	liso 4mm	1,80	32,40
EF-06	01	Cozinha		0,90	1,80	1,20	Janela de abrir Veneziana ventilada	Chapa Olinhada	liso 4mm	2,34	2,34
EF-07	12	Salas de aula		1,50	2,00	0,60	Janela basculante Vidro e comando central	Ferro	liso 4mm	1,20	14,40
EF-08	06	Lanterim		---	2,20	0,60	Janela fixa Veneziana fixa	Ferro	-----	1,32	7,92
EF-09	02	Salas Informático e leitura		2,23	3,50	0,30	Janela basculante Comando central e vidro	Ferro	liso 4mm	1,05	2,10
PORTAS											
PM-01	05	Arquivo, WC's e despensa		---	0,70	2,10	Madeira c/ portal Folha em pintura	Madeira	-----	1,47	7,35
PM-02	08	Adm, cozinha, sanitário publ.		---	0,60	2,10	Madeira c/ portal Folha em pintura	Madeira	-----	1,68	13,44
PM-03	08	Salas de aula		---	0,90	2,10	Madeira c/ portal	Madeira	-----	1,89	15,12

- NOTAS:
- NÃO TIRAR MEDIDAS EM ESCALA. CONFERIR DIMENSÕES IN LOCO
  - VERIFICAR POSIÇÃO EXATA DOS PILARES NO PROJETO ESTRUTURAL
  - VERIFICAR DETALHES CONSTRUTIVOS PERTINENTES NO PROJETO DE DETALHAMENTO
  - EM CASO DE CONFLITO DE INFORMAÇÕES ENTRE O PROJETO GRÁFICO E O CADERNO DE ESPECIFICAÇÕES, PREVALECE A INFORMAÇÃO CONTIDA NO DESENHO

#### QUADRO DE VENTILAÇÃO E ILUMINAÇÃO

PEDAGOG.	COD.	ESPAÇO	ÁREA PISO	ÁREA VENTILAÇÃO	ÁREA ILUMINAÇÃO
	017	Sala de aula	48,00 m²	6,00 m²	6,00 m²
	018	Sala Informática	23,55 m²	2,85 m²	2,85 m²
	019	Sala de leitura	23,55 m²	2,85 m²	2,85 m²

#### ESPECIFICAÇÕES:

- PISO
- A CERÂMICA PEI 4/5 40x40 cm  
B CIMENTADO DESEMPENADO
- PAREDE
- 1 PINTURA LATEX ACRÍLICA  
2 PINTURA ACRÍLICA COM BARRA EM CERÂMICA PEI 3 10x10 cm H= 1,10 cm  
3 CERÂMICA PEI 3 10x10 cm ATÉ O TETO
- TETO
- I PINTURA ACRÍLICA SOBRE REBOCO  
II TELHADO APARENTE CONFORME COBERTURA ADOTADA (AÇO OU MADEIRA)
- RODAPE
- a CERÂMICA PEI 4 H= 8cm

Ministério da Educação **FNDE** Fundo Nacional de Desenvolvimento da Educação

#### ESPAÇO EDUCATIVO URBANO II - 06 SALAS DE AULA

ENDEREÇO: DIVERSOS  
PROPRIETÁRIO: FUNDO DE FORTALECIMENTO PARA A ESCOLA - FUNDESCOLA  
AUTORES DO PROJETO : MARCELO TONIAZZO LISSA  
GUSTAVO SILVEIRA  
RESPONSÁVEL TÉCNICO:

PROPRIETÁRIO  
AUTOR DO PROJETO CREA 8.432 D-DF  
AUTOR DO PROJETO CREA 9.784 D-DF  
RESP. TÉCNICO

DLFO CREA

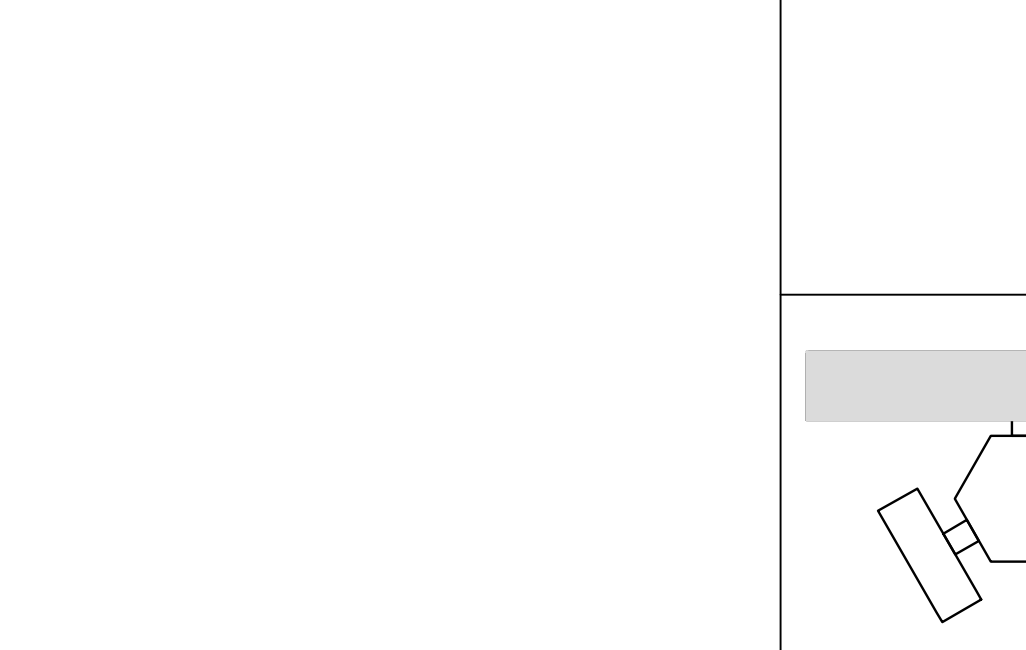

ARQUITETURA  
BLOCO PEDAGÓGICO  
PLANTA BAIXA, CORTES E VISTAS

FOLHA 04

REVISÃO: 01-2006 DATA : ABRIL/2006 ESCALA : INDICADA DESENHO : VISTO: