

PLANTA SITUAÇÃO
Esc. 1/100

AVENIDA GOV. JULIO CAMPOS

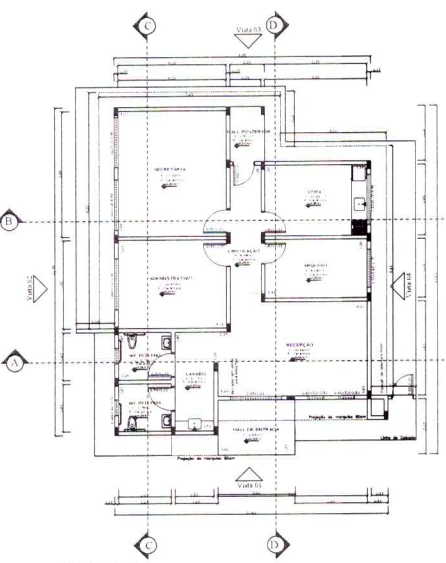

PLANTA BAIXA
Esc. 1/50

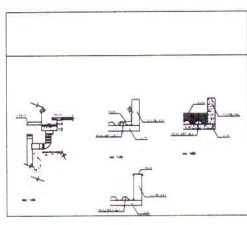

Item	Descrição	Quantidade	Valor Unitário	Valor Total
01
02
03
04
05
06
07
08
09
10
11
12
13
14
15
16
17
18
19
20
21
22
23
24
25
26
27
28
29
30
31
32
33
34
35
36
37
38
39
40
41
42
43
44
45
46
47
48
49
50

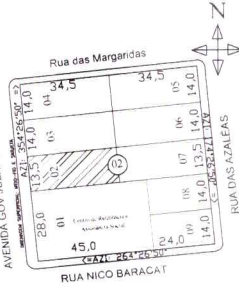

PLANTA DE LOCALIZAÇÃO
Esc. 1/1000

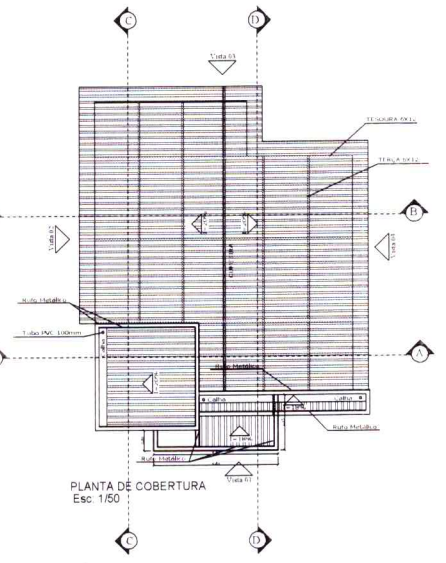

PLANTA DE COBERTURA
Esc. 1/50

Prefeitura Municipal de Campos de Júlio
Estado de Mato Grosso
DEPARTAMENTO DE ENGENHARIA
AV. Valdir Mattoso, 20-10 - Vila Indú - Campo de Júlio - MT
Telefone: (65) 3385-2861

<p>Título</p> <p>PROJETO PARA CONSTRUÇÃO DE UM PRÉDIO ADMINISTRATIVO PARA IMPLANTAR A SECRETARIA DE ASSISTÊNCIA SOCIAL - QUADRA 02 LOTE 02.</p>	<p>Área</p> <ul style="list-style-type: none"> - Construção: 117,20m² - Área de Cobertura: 136,42m² - N. de Unidades: 01 - N. de Apartamentos: 01 - Terreno: 463,73m² - Coef. de Aproveitamento: 0,22% - Taxa de Ocupação: 25,27%
<p>Concedido</p> <p>ARQUITETÔNICO</p> <p>Situação</p> <p>Localização</p> <p>Planta Baixa</p> <p>Planta de Cobertura</p>	<p>CUSTA ÚTIL</p> <p>Sócio: Arquiteta e Urbanista Responsável Técnico: CAU 118752</p>
<p>Data</p> <p>NOVEMBRO/2019</p>	<p>Estado</p> <p>INDICADAS</p>
<p>Desenho</p>	<p>Fólio</p> <p>01/06</p>

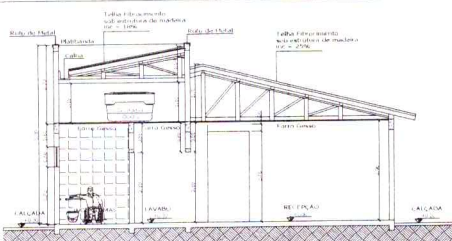

CORTE AA
Esc: 1/75

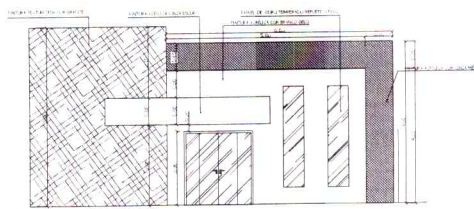

FACHADA 01
Esc: 1/75

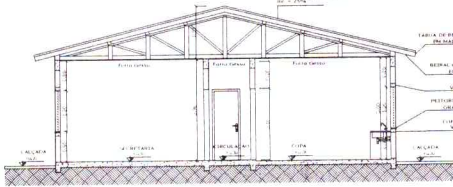

CORTE BB
Esc: 1/75

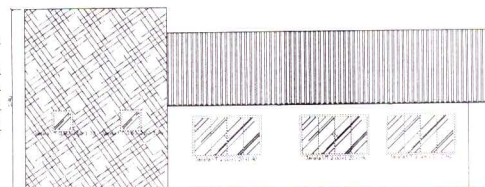

FACHADA 02
Esc: 1/75

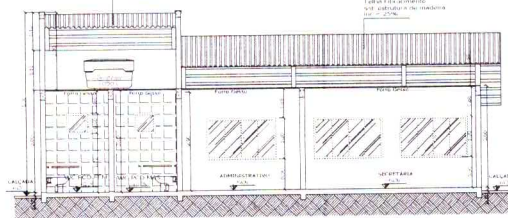

CORTE CC
Esc: 1/75

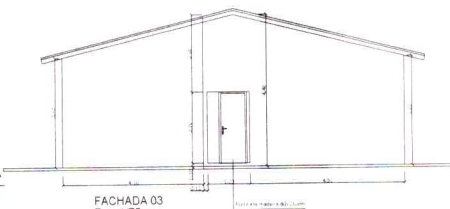

FACHADA 03
Esc: 1/75

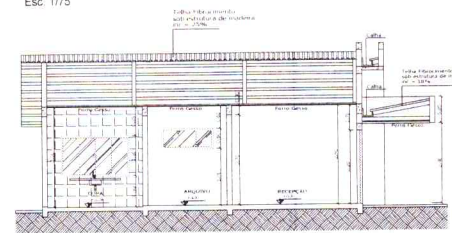

CORTE DD
Esc: 1/75

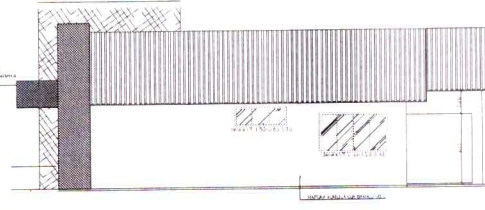

FACHADA 04
Esc: 1/75



FRONTAL

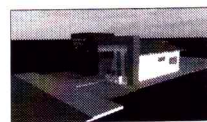

LATERAL

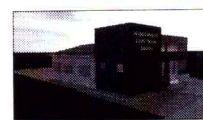

LATERAL

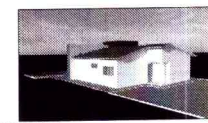

POSTERIOR



<p>OBJETIVO: PROJETO PARA CONSTRUÇÃO DE UM PRÉDIO ADMINISTRATIVO PARA IMPLANTAR O DEPARTAMENTO DE ENGENHARIA DA PREFEITURA MUNICIPAL DE CAMPOS DE JÚLIO - MT.</p>	<p>Área: Cobertura: 117,22m² Área de Cobertura: 136,45m² N. de Unidades: 01 N. de Pavimentos: 01 Terreno: 462,75m² Coef. de Aproveitamento: 0,29% Taxa de Ocupação: 25,27%</p>
---	---

<p>PREFEITURA DE CAMPOS DE JÚLIO - MT</p>	<p>CINTYA VIEIRA S. ALTO Arquiteta e Urbanista Responsável Técnico CREA: 134752-7</p>
---	--

<p>Conteúdo: ARQUITETÔNICO Cortes Fachadas Volumetria</p>	<p>DECLARAÇÃO QUE A APROVAÇÃO DO PROJETO NÃO IMPLICA NO RECONHECIMENTO POR PARTE DA PREFEITURA DO DIREITO DE PRIORIDADE DO TERRENO</p>
--	--

<p>Data: NOVEMBRO/2016</p>	<p>Escala: INDICADAS</p>	<p>Desenho:</p>	<p>Folha: 02/06</p>
----------------------------	--------------------------	-----------------	---------------------

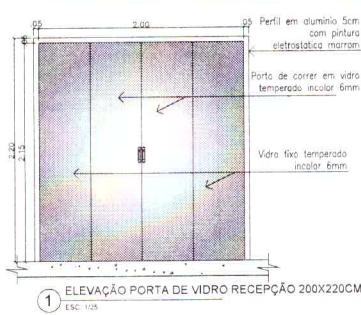

1 ELEVÇÃO PORTA DE VIDRO RECEÇÃO 200X220CM
ESC. 1/25

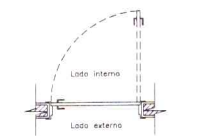
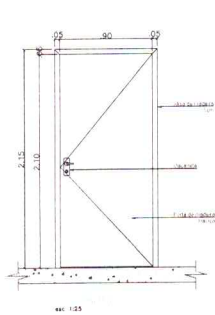

2 PLANTA BAIXA - Porta de Madeira 90x210
ESC. 1/25

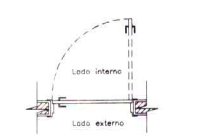
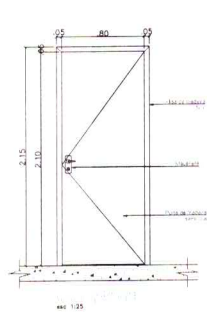

3 PLANTA BAIXA - Porta de Madeira 80x210
ESC. 1/25

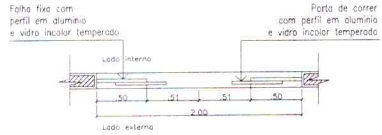
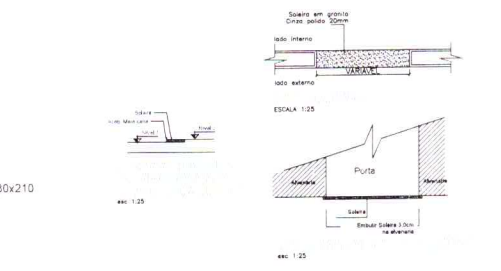
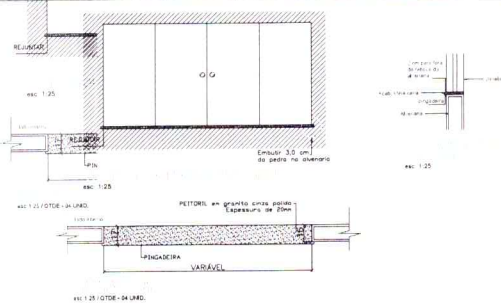

2 PLANTA BAIXA PORTA DE VIDRO RECEÇÃO
ESC. 1/25

LEGENDA DE PORTAS			
1	2	3	4
5	6	7	8
9	10	11	12
13	14	15	16

LEGENDA DE JANELAS			
1	2	3	4
5	6	7	8
9	10	11	12
13	14	15	16

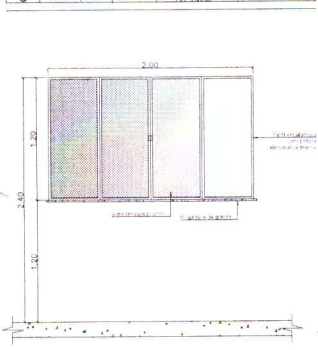

ELEVÇÃO - 200X120CM
ESCALA 1/25

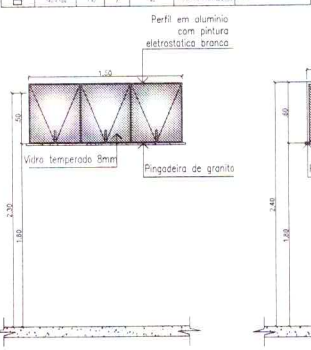

ELEVÇÃO - 150X60CM
ESCALA 1/25

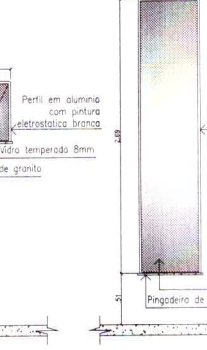

ELEVÇÃO 60X60CM
ESCALA 1/25



ELEVÇÃO - 60X210CM
ESCALA 1/25

Prefeitura Municipal de Campos de Júlio
Estádio de Mato Grosso
DEPARTAMENTO DE ENGENHARIA
CV - Valdir Moinho, nº 1996, Rua Jardim, - Jangadeiros - JI - MT
Telefone: 051 3351-2800

<p>Objeto: PROJETO PARA CONSTRUÇÃO DE UM PRÉDIO ADMINISTRATIVO PARA IMPLANTACÃO DA SECRETARIA DE ASSISTÊNCIA SOCIAL - Qd. ADRA 02, LOTE 02</p>	<p>Área - Construção: 117,72m² - Área de Cobertura: 118,46m² - N. de Unidades: 01 - N. de Pavimentos: 01 - Terreno: 463,15m² - Coef. de Aproveitamento: 0,25% - Taxa de Ocupação: 0,25%</p>
--	---

PREFEITURA DE CAMPOS DE JÚLIO - MT	CITYVA UBERLÂNDIA - MT
------------------------------------	------------------------

<p>Conteúdo: ARQUITETÔNICO Detalhes Equadradas</p>	<p>DECLARO QUE A APROVAÇÃO DO PROJETO NÃO IMPLICA NO RECONHECIMENTO POR PARTE DA PREFEITURA DO DIREITO DE PROPRIEDADE DO TERRENO.</p>
--	---

Data: NOVENBRO 2019	Estado: INDICADAS	Assinado:	Data: 04/06
---------------------	-------------------	-----------	-------------

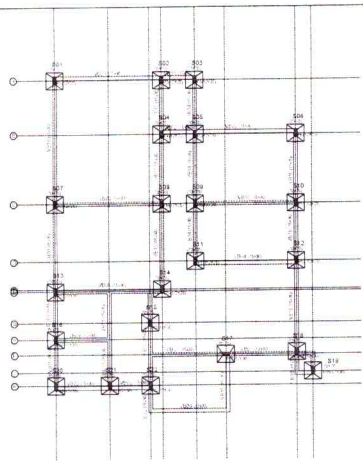

PLANTA DE FUNDAÇÃO
Esc. 1/75

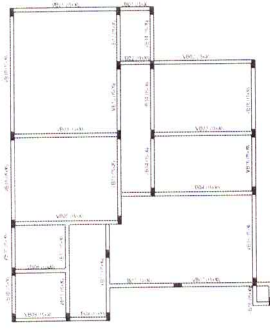

PLANTA DE VIGAS
Esc. 1/75

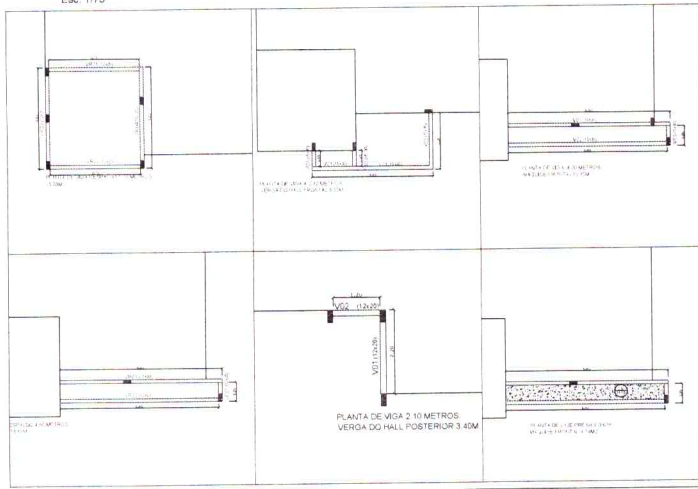

Item	Descrição	Quantidade	Valor Unitário	Valor Total
TOTAL				

Item	Descrição	Quantidade	Valor Unitário	Valor Total
TOTAL				

Item	Descrição	Quantidade	Valor Unitário	Valor Total
TOTAL				

Item	Descrição	Quantidade	Valor Unitário	Valor Total
TOTAL				

Seção A-A 70x70
22 unidades

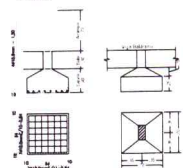

Item	Descrição	Quantidade	Valor Unitário	Valor Total
TOTAL				

Item	Descrição	Quantidade	Valor Unitário	Valor Total
TOTAL				

Item	Descrição	Quantidade	Valor Unitário	Valor Total
TOTAL				

Item	Descrição	Quantidade	Valor Unitário	Valor Total
TOTAL				



Projeto para a construção de um prédio administrativo para implantação da Secretaria de Assistência Social, Quadra 02, Lote 02.

Área - Construção	117,72m ²
Área de Cobertura	156,48m ²
N.º de Unidades	05
N.º de Pavimentos	465,70m ²
Coef. de Aproveitamento	0,25%
Taxa de Ocupação	22,27%

PREFEITURA DE CAMPOS DE JÚLIO-MT

CINTIA MIERA SOUZA
Arquiteta e Urbanista
Régistro Profissional
CAU 194752-7

Conteúdo: ESTRUTURAL
Planta de Fundação
Planta de Vigas
Detalhes Estruturais

DECLARO QUE A APROVAÇÃO DO PROJETO NÃO IMPLICA NEM RESPONSABILIDADE POR PARTE DA PREFEITURA DO DREITO DE PROPRIEDADE DO TERRENO.

Data: NOVEMBRO 2019

Folha: 03/05

