

CORTE AA
Esc: 1/75

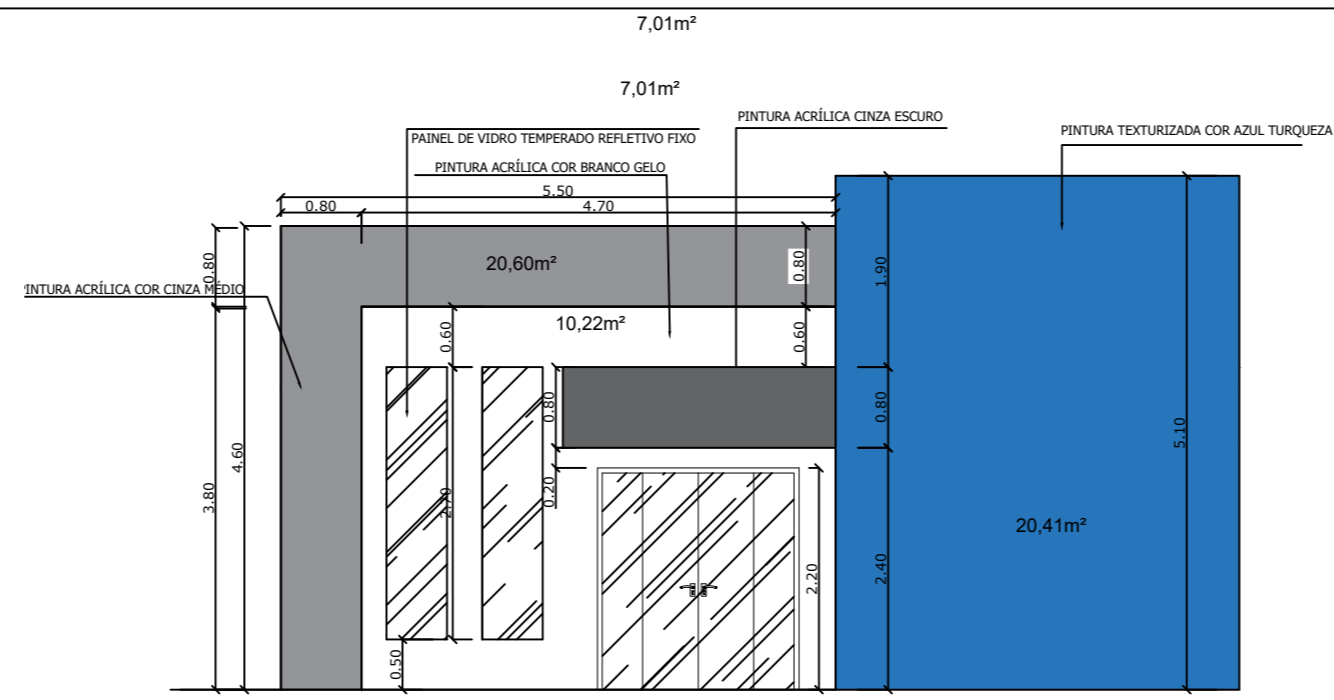

FACHADA 01
Esc: 1/75



VISTA FRONTAL



VISTA LATERAL 1

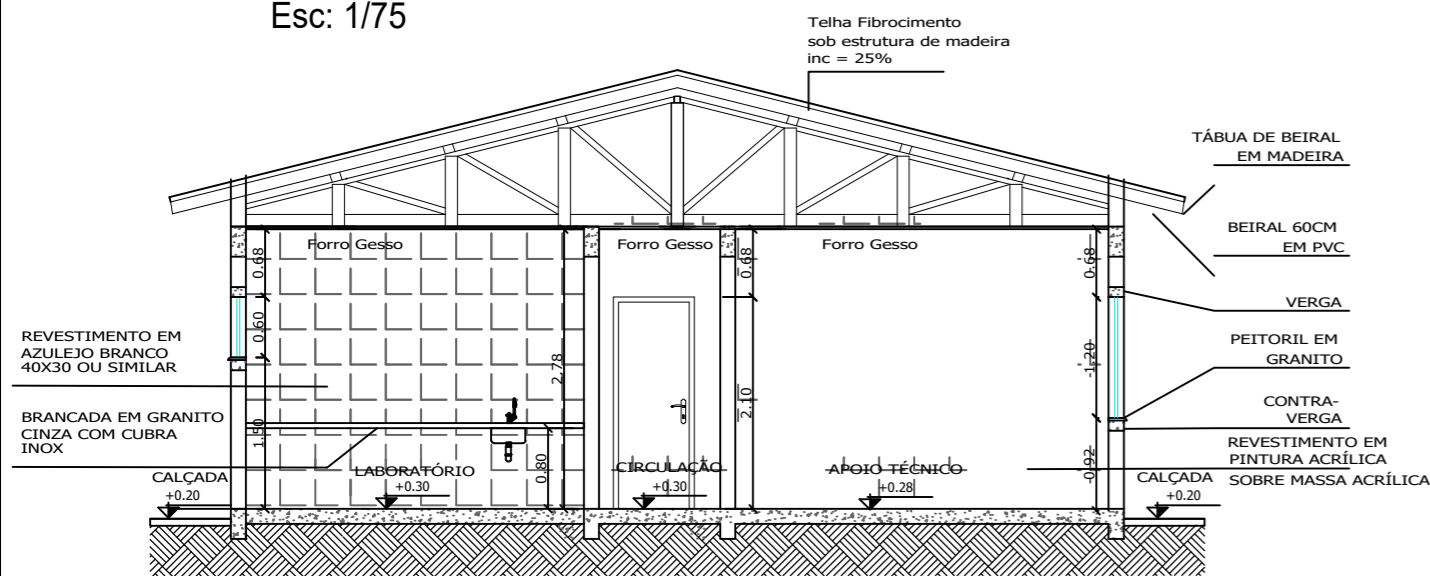

CORTE BB
Esc: 1/75

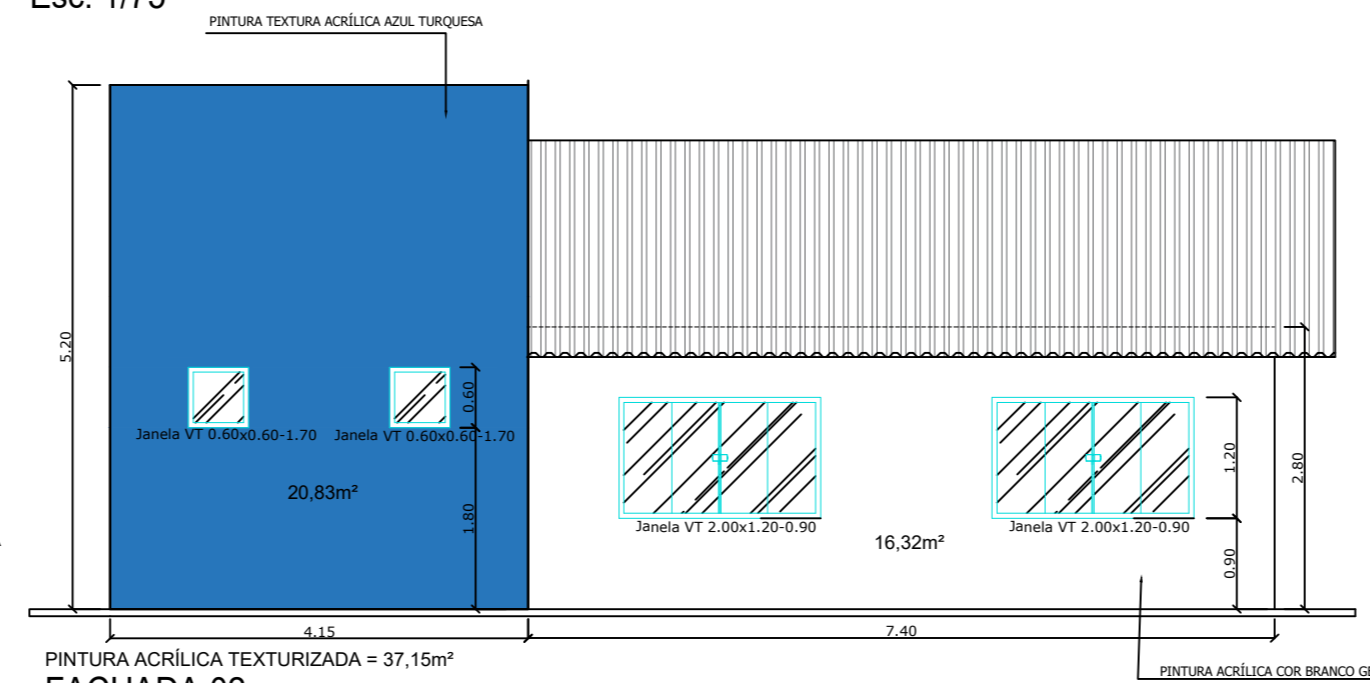

FACHADA 02
Esc: 1/75



VISTA LATERAL 2



VISTA LATERAL 1

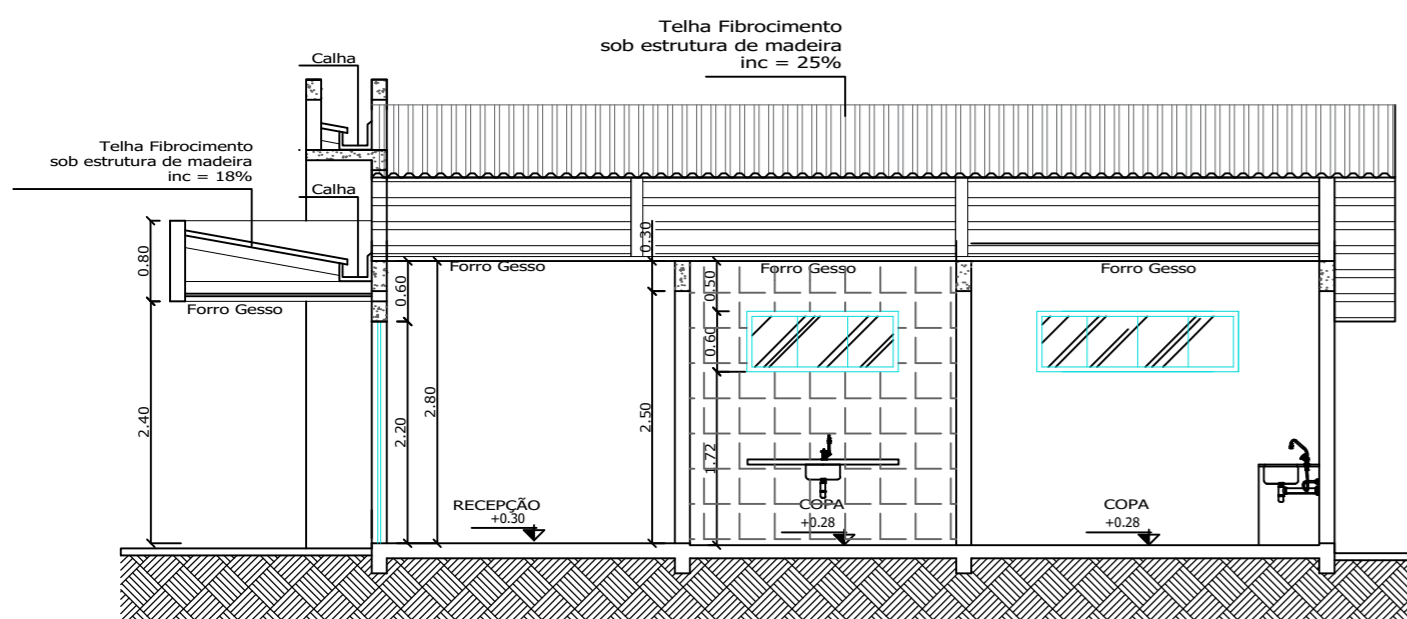

CORTE CC
Esc: 1/75

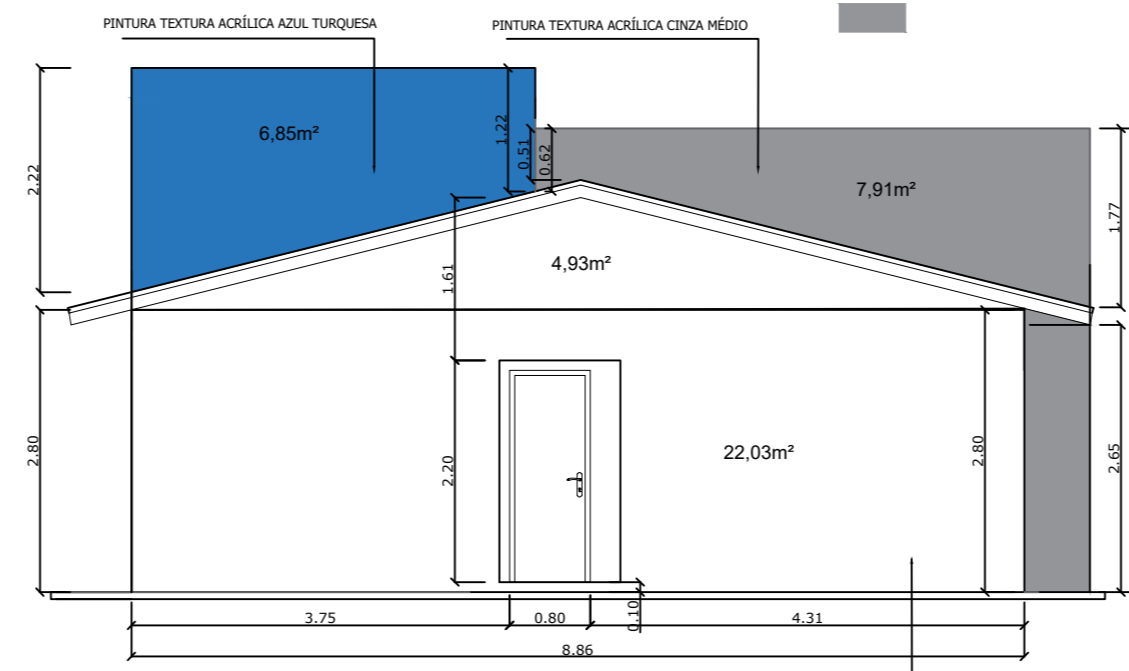

FACHADA 03
Esc: 1/75



Prefeitura Municipal de
Campos de Júlio
Estado de Mato Grosso
DEPARTAMENTO DE ENGENHARIA
AV. Valdir Mazutti, nº 799W Bom Jardim, Campos de Júlio - MT
Telefone: 65 3387-2800



Obras:
PROJETO PARA CONSTRUÇÃO DE UM PRÉDIO ADMINISTRATIVO PARA IMPLANTAÇÃO DO DEPARTAMENTO DE ÁGUA E ESGOTO MUNICIPAL
Rua Santa Catarina, Jardim das Palmeiras - Quadra 01, Lote 01

Área: - Construção 97,95m²
- Área de Cobertura 139,48m²
- N. de Unidades 01
- N. de Pavimentos 01
- Terreno 1.625,42m²
- Coef. de Aproveitamento 0,06%
- Taxa de Ocupação 6,0%

PREFEITURA DE CAMPOS DE JÚLIO-MT

CINTYA VIEIRA SOUTO
Arquiteta e Urbanista
Responsável Técnico
CAU 134752-7

Conteúdo: ARQUITETÔNICO
Cortes
Fachada
Volumetria

DECLARO QUE A APROVAÇÃO DO PROJETO NÃO IMPLICA NO RECONHECIMENTO POR PARTE DA PREFEITURA DO DIREITO DE PROPRIEDADE DO TERRENO.

Data:
NOVEMBRO/2019

Escala:
INDICADAS

Desenho:

Folha:
02/08

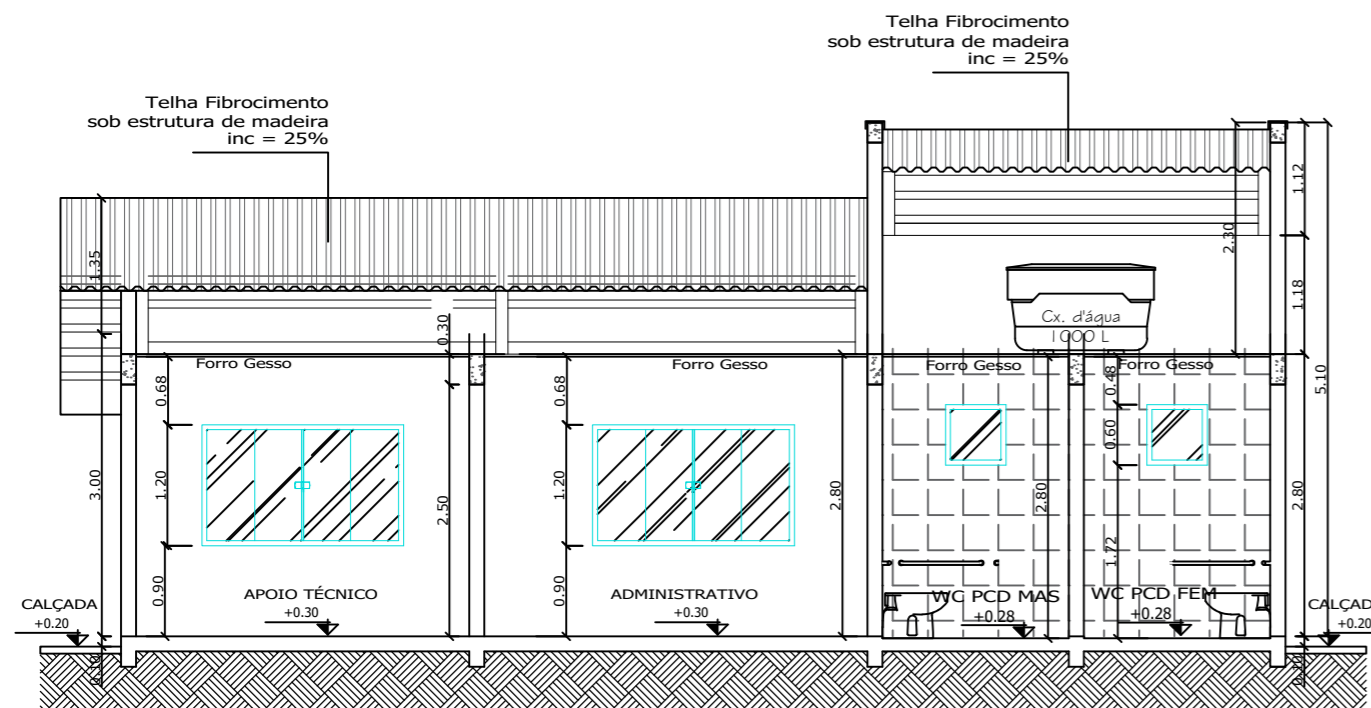

CORTE DD
Esc: 1/75

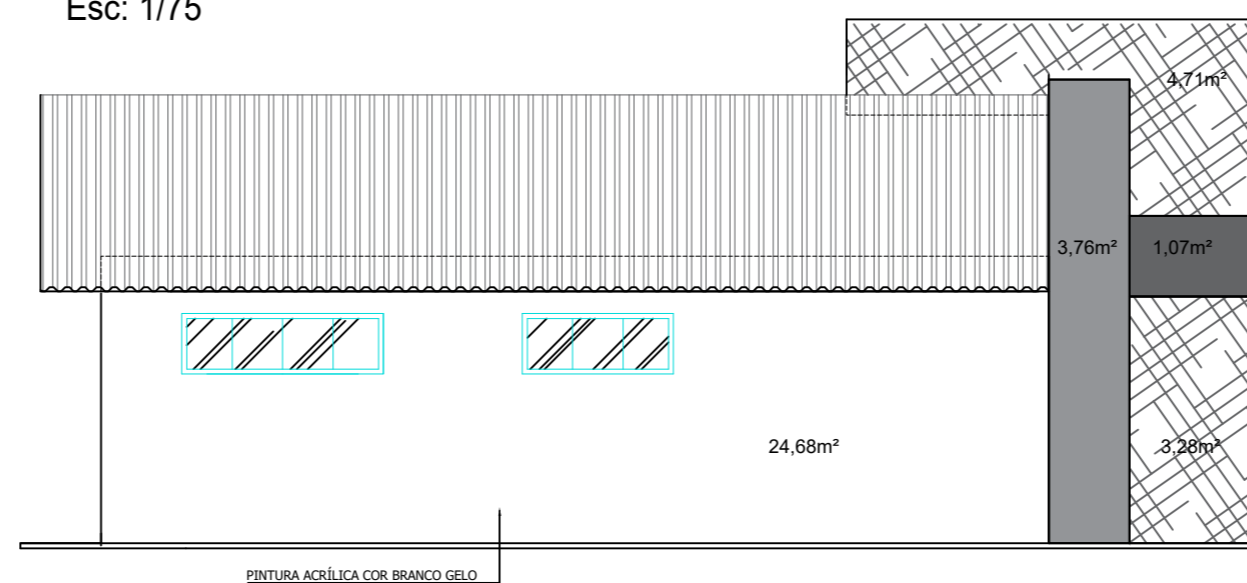

FACHADA 04
Esc: 1/75