

LEGENDA:

- PINGADEIRA EM GRANITO CINZA OCRE POLIDO 20mm = 8,70M
- SOLEIRA EM GRANITO CINZA OCRE POLIDO 20mm = 8,70M
- BANCADAS EM GRANITO CINZA OCRE POLIDO 20mm

↕ ↕
↔ ↔
INÍCIO PAGINAÇÃO DE PISO

OBS: RODAPÉ EMBUTIDO DE H=7CM

PISO CERÂMICO 45X45 PEI 5 COR BRANCO = 87,98m²

PISO DE CIMENTADO NÃO ARMADO COM JUNTAS DE DILATAÇÃO 6CM (1,5 X 1,5 m) =39,31m²

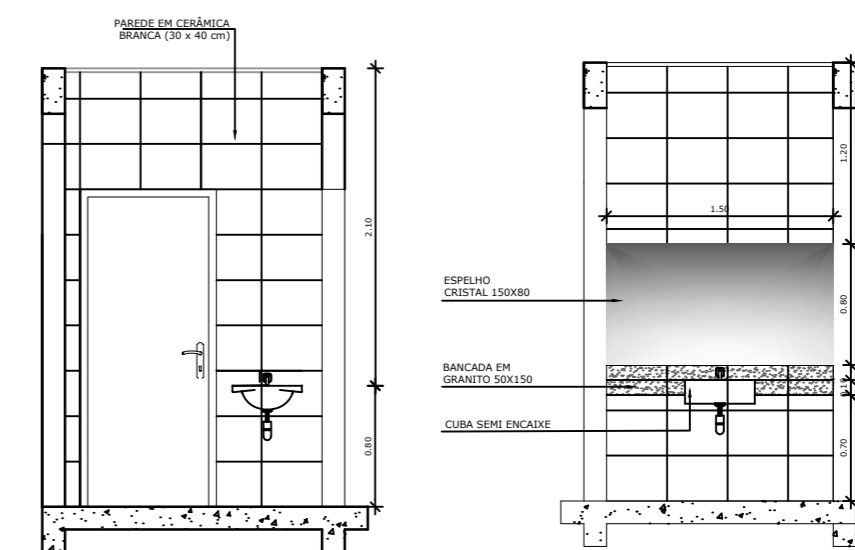
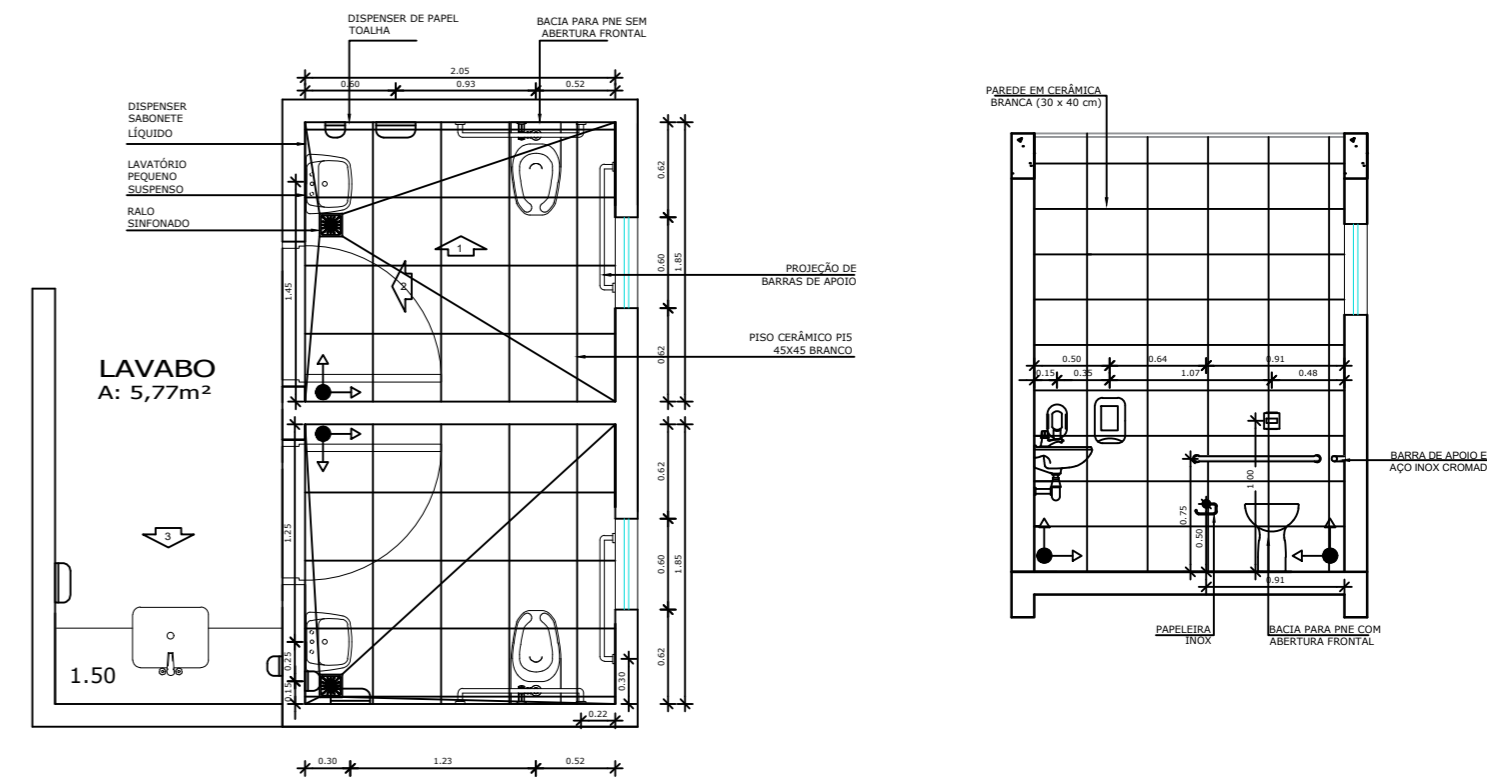
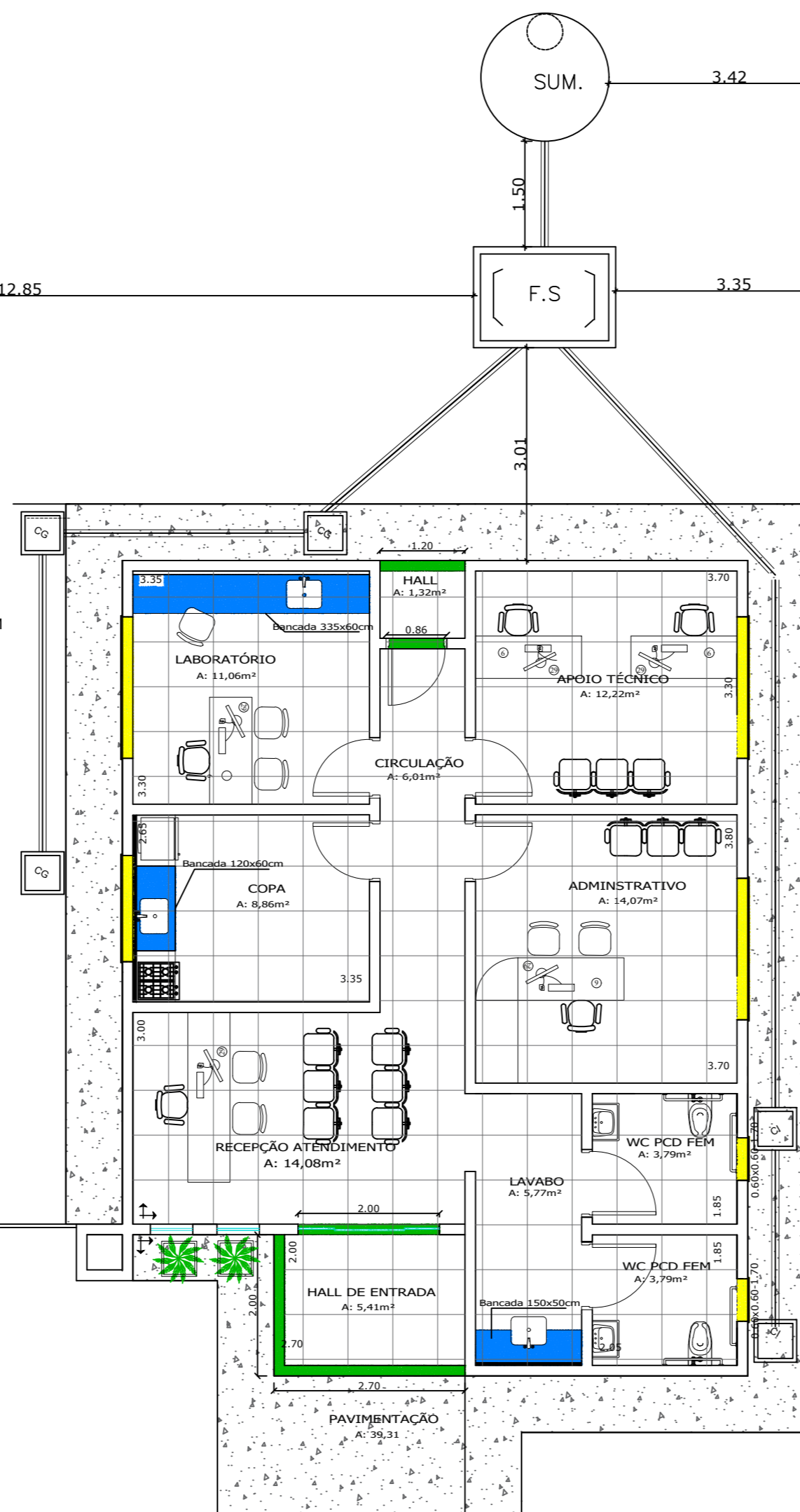

Prefeitura Municipal de Campos de Júlio
Estado de Mato Grosso

DEPARTAMENTO DE ENGENHARIA
AV. Valdir Mazutti, nº 799W Bom Jardim, Campos de Júlio - MT
Telefone: 65 3387-2800



Obras:
PROJETO PARA CONSTRUÇÃO DE UM PRÉDIO ADMINISTRATIVO PARA IMPLANTAÇÃO DO DEPARTAMENTO DE ÁGUA E ESGOTO MUNICIPAL
Rua Santa Catarina, Jardim das Palmeiras - Quadra 01, Lote 01

Área: - Construção 97,95m²
- Área de Cobertura 139,48m²
- N. de Unidades 01
- N. de Pavimentos 01
- Terreno 1.625,42m²
- Coef. de Aproveitamento 0,06%
- Taxa de Ocupação 6,0%

PREFEITURA DE CAMPOS DE JÚLIO-MT

CINTYA VIEIRA SOUTO
Arquiteta e Urbanista
Responsável Técnico
CAU 134752-7

Conteúdo: **ARQUITETÔNICO**
Paginação

DECLARO QUE A APROVAÇÃO DO PROJETO NÃO IMPLICA NO RECONHECIMENTO POR PARTE DA PREFEITURA DO DIREITO DE PROPRIEDADE DO TERRENO.

Data: **NOVEMBRO/2019**

Escala: **INDICADAS**

Desenho:

Folha: **04/08**

PLANTA DE SITUAÇÃO
Esc: 1/75

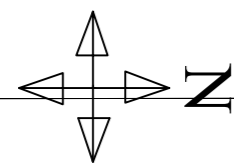

Rua Santa Catarina