

Planta Baixa Bloco ADM detalhe revestimento  
Esc: 1/100

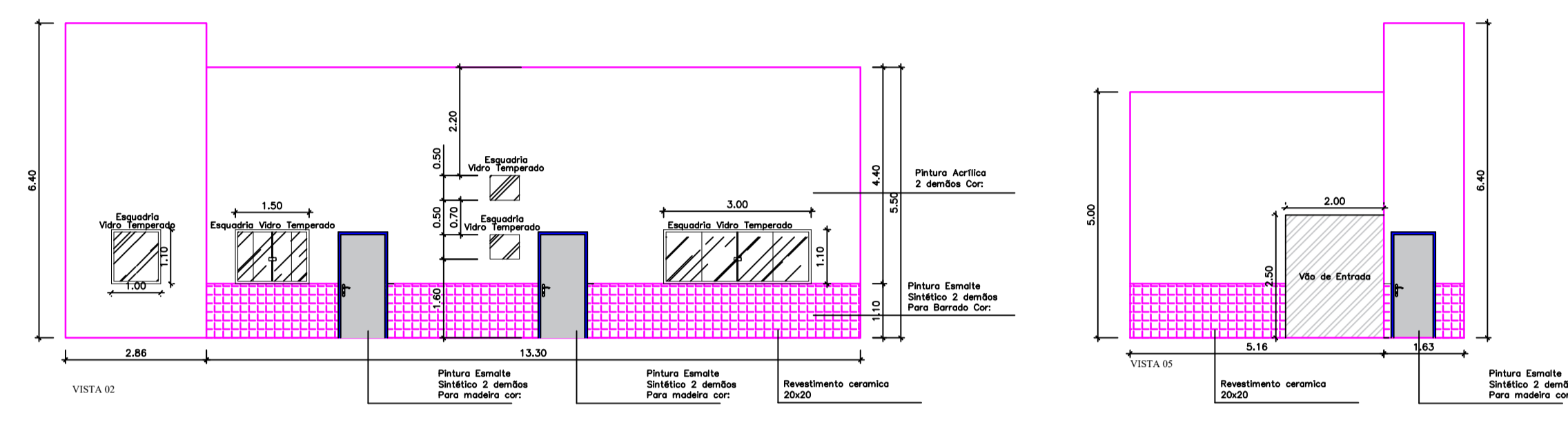

Detalhe reforma banheiros  
Esc: 1/50

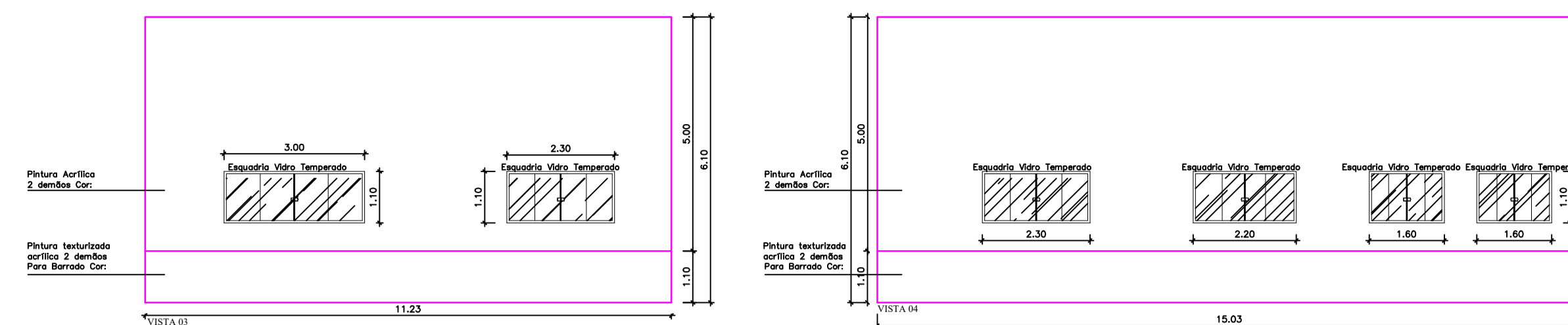
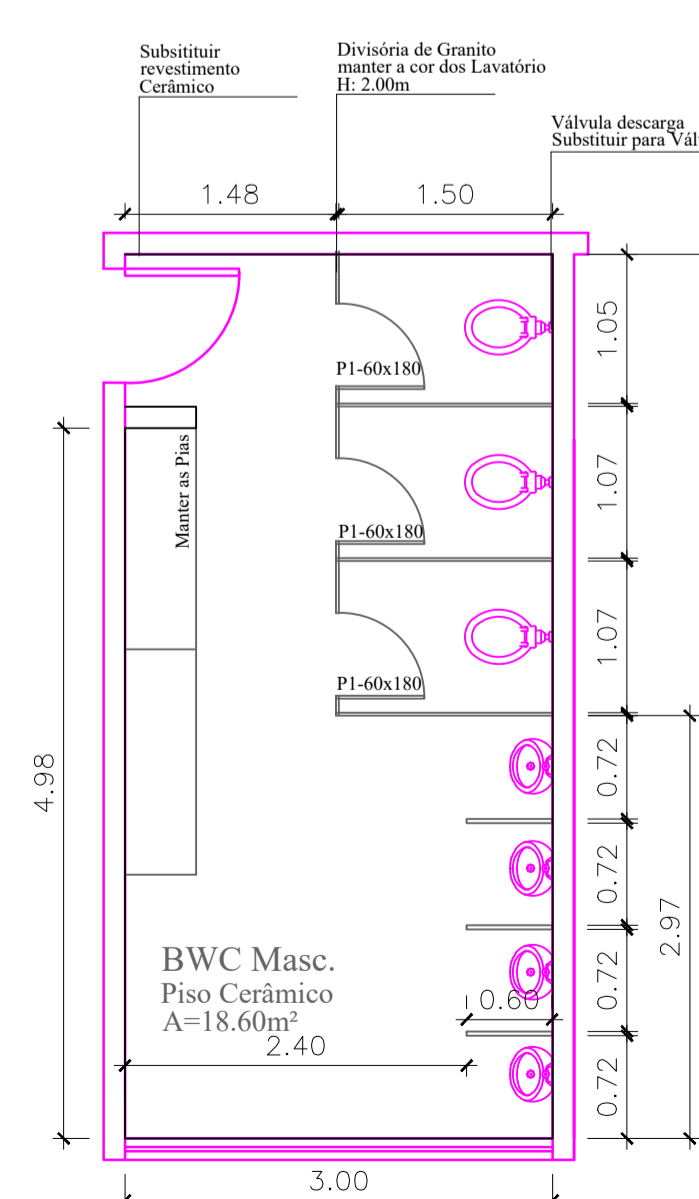
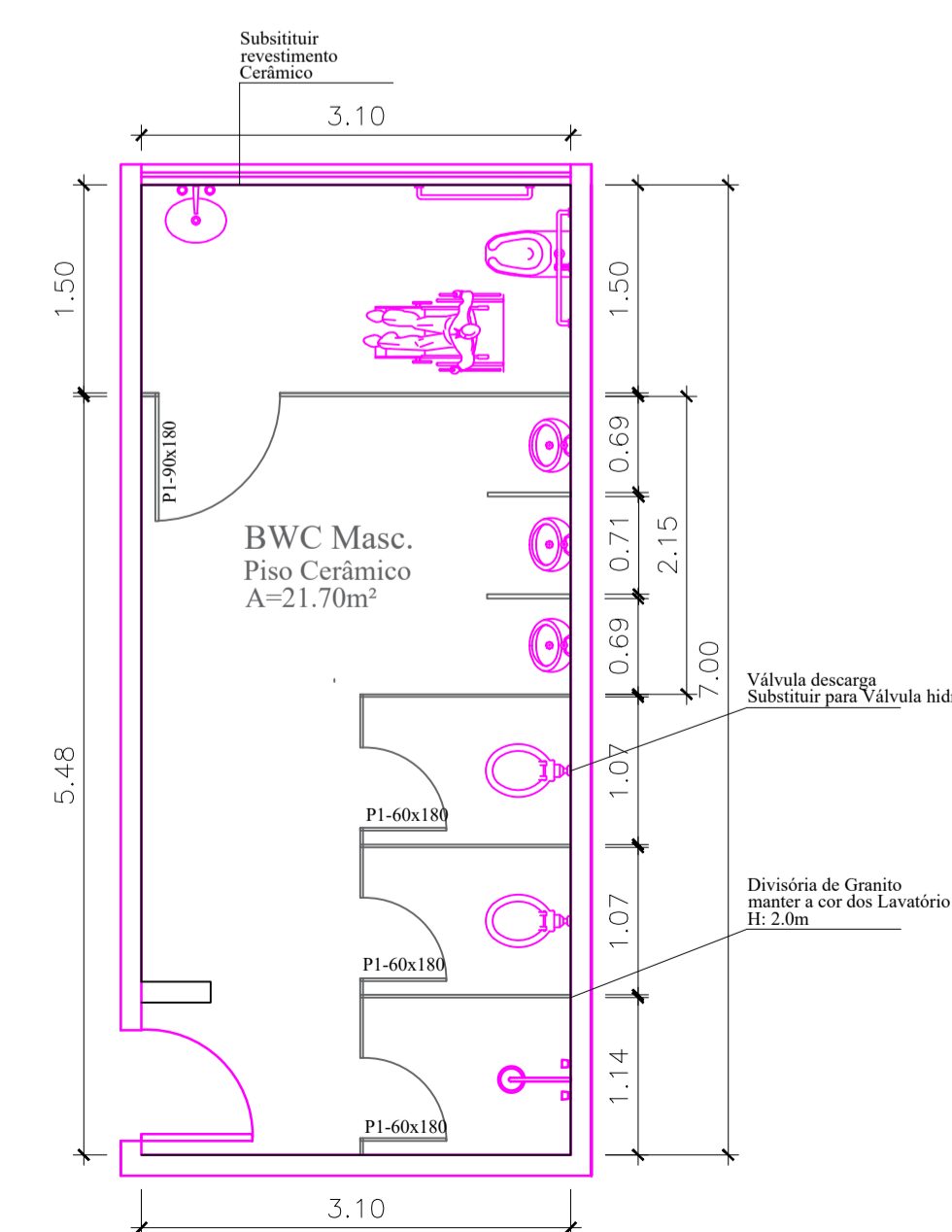
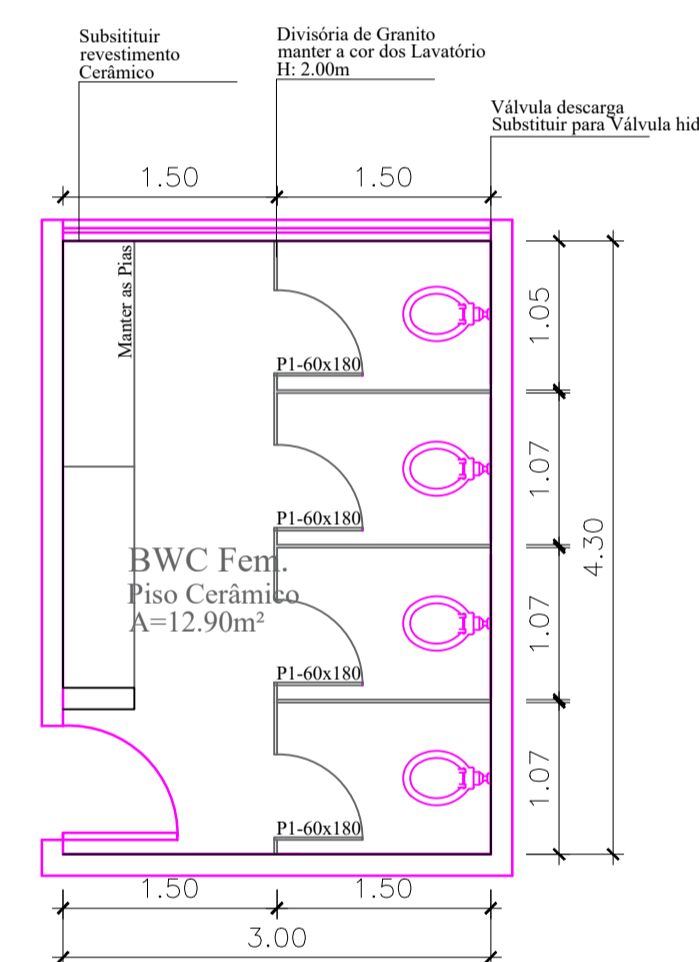
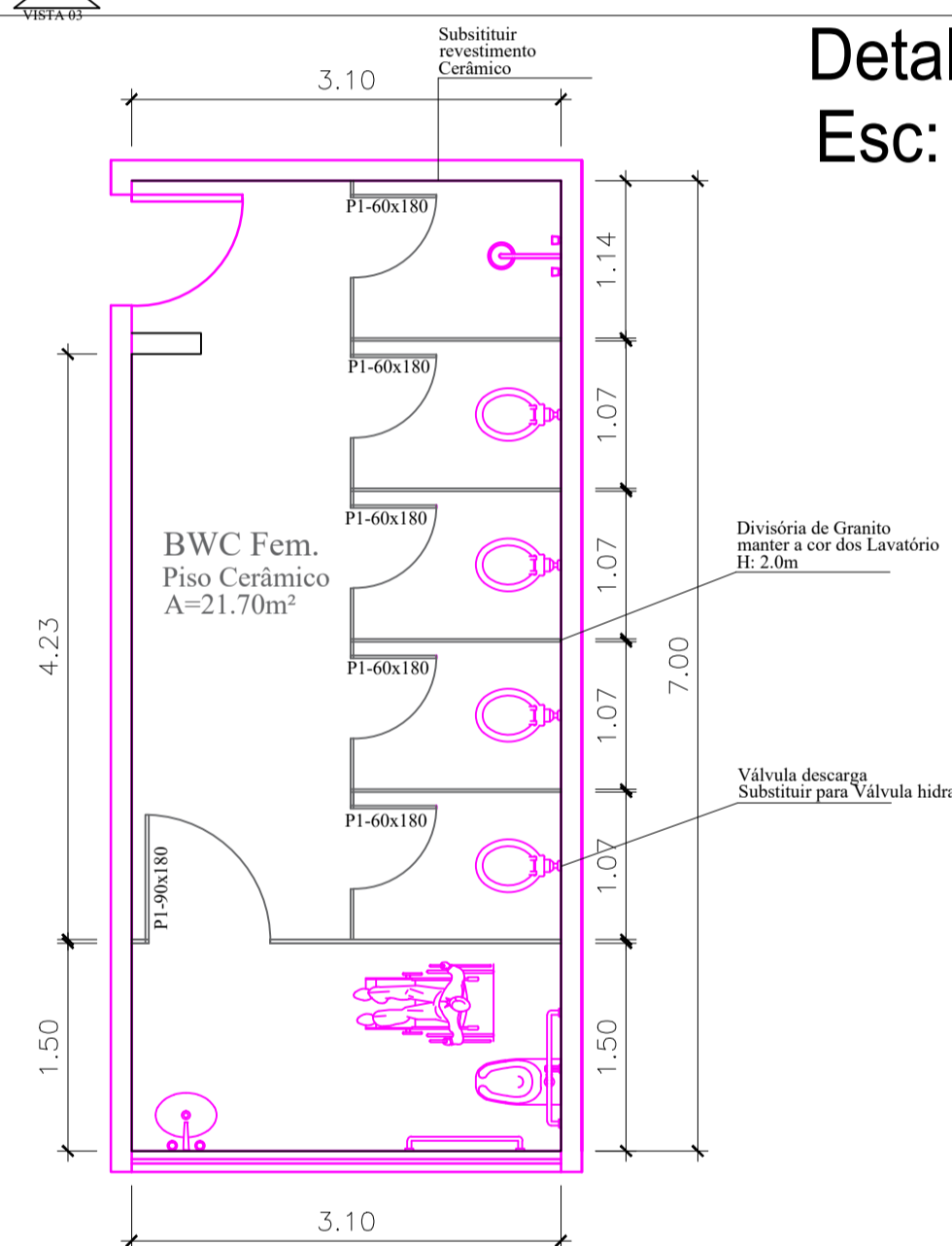

Detalhe divisória granito  
Esc: 1/25

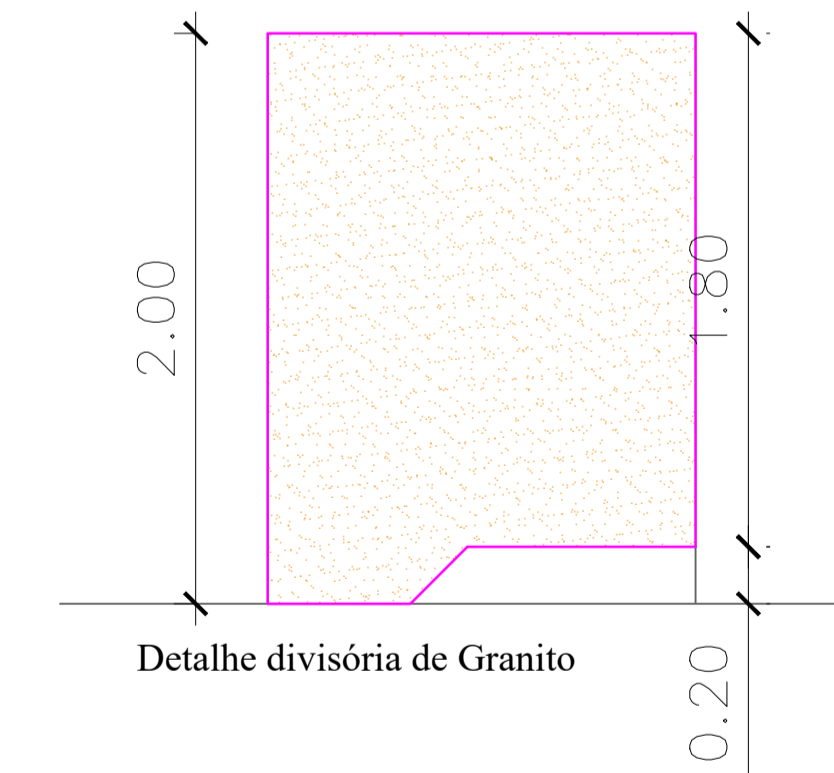

Obras:  
PROJETO COBERTURAS METÁLICAS E ADEQUAÇÕES  
NA ESCOLA MUNICIPAL  
GERMANO LAZARETTE  
LOCAL: RUA MARECHAL C. RONDON  
QUADRA 10, LOTE 21

Área:  
Cobertura 01 .....130,01m²  
Cobertura 02 .....32,60m²  
Cobertura 03 .....50,80m²  
Cobertura 04 .....4,00m²  
Total .....217,41m²

PREFEITURA DE CAMPOS DE JÚLIO-MT

CINTYA VIEIRA SOUTO  
Arquiteta e Urbanista  
Responsável Técnico  
CAU 134752-7

Conteúdo:  
ARQUITETÔNICO  
- DETALHE REVESTIMENTO

DECLARO QUE A APROVAÇÃO DO PROJETO NÃO  
IMPLICA NO RECONHECIMENTO POR PARTE DA  
PREFEITURA DO DIREITO DE PROPRIEDADE DO  
TERRENO.

Data:  
NOV/2020

Escala:  
INDICADAS

Desenho:

Folha:  
2/6