

PREFEITURA MUNICIPAL DE CAMPOS DE JÚLIO - MT



Obra Bancos B.D.I.
 REVITALIZAÇÃO CAMPO SINAPI - 24,52%
 SOCIETY 09/2020 - Mato
 Grosso

Encargos Sociais
 Desonerado: embutido nos preços
 unitário dos insumos de mão de obra,
 de acordo com as bases.

Composição da Parcela de BDI (Bonificações e Despesas Indiretas) - Obras e Serviços com desoneração	
ITENS RELATIVOS À ADMINISTRAÇÃO DA OBRA	
	%
AC - Administração Central	3,00 %
DF - Custos Financeiros	0,59 %
C - Riscos	0,97 %
S - Seguros	0,80 %
G - Garantias	0,80 %
Sub-total	5,36 %
LUCRO	
	%
L - Lucro/Remuneração	6,16 %
Sub-total	6,16 %
TAXAS E IMPOSTOS	
	%
PIS	0,65 %
COFINS	3,00 %
ISSQN	2,00 %
Contribuição Previdenciária - Lei nº 13.161/15	4,50 %
Sub-total	10,15 %
$BDI = \frac{(1 + AC + S + R + G)(1 + DF)(1 + L)}{(1 - I)} - 1$	
BDI	24,52 %
Campos de Júlio-MT, 01 de setembro de 2020	
<hr/> Cintya Vieira Souto CAU N°A160810-0 Arquiteta e Urbanista	



Obra
REVITALIZAÇÃO CAMPO SOCIETY

Bancos
SINAPI - 09/2020 - Mato Grosso

B.D.I.
24,52%

Encargos Sociais
Não Desonerado: embutido nos preços unitário dos insumos de mão de obra, de acordo com as bases.

Planilha Orçamentária Resumida

Item	Descrição	Total	Peso (%)
1	SERVIÇOS PRELIMINARES	15.996,07	3,97 %
2	MOVIMENTO DE TERRAS	8.583,61	2,13 %
3	FUNDAÇÃO E ESTRUTURA	22.683,79	5,63 %
4	PAVIMENTAÇÃO E MEIO FIO	27.187,62	6,75 %
5	VEDAÇÃO VERTICAL	147.431,91	36,58 %
6	REVESTIMENTOS/PINTURA	25.923,56	6,43 %
7	MOBILIÁRIO E VEGETAÇÃO	9.081,22	2,25 %
8	INSTALAÇÕES ELÉTRICAS	76.952,23	19,09 %
9	INSTALAÇÕES HIDRÁULICAS	4.066,31	1,01 %
10	REFORMA BANHEIRO E ARQUIBANCADA	64.564,69	16,02 %
11	LIMPEZA FINAL DA OBRA	565,99	0,14 %

Total sem BDI 323.701,11
Total do BDI 79.335,89
Total Geral 403.037,00

MUNICÍPIO DE CAMPOS DE JÚLIO/MT
Setor de Engenharia
Cintya Vieira Souto
CAU: 160810-0



Obra
REVITALIZAÇÃO CAMPO SOCIETY

Bancos
SINAPI - 09/2020 - Mato
Grosso

B.D.I.
24,52%

Encargos Sociais
Não Desonerado: embutido nos
preços unitário dos insumos de
mão de obra, de acordo com as
bases.

Planilha Orçamentária Sintética

Item	Código	Banco	Descrição	Und	Quant.	Valor Unit	Valor Unit com BDI	Total	Peso (%)
1			SERVIÇOS PRELIMINARES					15.996,07	3,97 %
1.1	PMCJ - 001	Próprio	PLACA DE OBRA EM CHAPA DE ACO GALVANIZADO	m ²	3	381,44	474,96	1.424,88	0,35 %
1.2	PMCJ - 003	Próprio	BARRAÇÃO PARA DEPÓSITO (3,30 x 4,30) CHAPA DE MADEIRA COMPENSADA RESINADA E TELHA DE FIBROCIMENTO	UN	1	1.721,96	2.144,18	2.144,18	0,53 %
1.3	99059	SINAPI	LOCACAO CONVENCIONAL DE OBRA, UTILIZANDO GABARITO DE TÁBUAS CORRIDAS PONTALETADAS A CADA 2,00M - 2 UTILIZAÇÕES. AF_10/2018	M	198	35,43	44,11	8.733,78	2,17 %
1.4	PMCJ - 025	Próprio	ENTRADA DE ENERGIA ELETRICA AEREA TRIFASICA 175A EM POSTE CONCRETO	UN	1	2.965,98	3.693,23	3.693,23	0,92 %
2			MOVIMENTO DE TERRAS					8.583,61	2,13 %
2.1	96526	SINAPI	ESCAVAÇÃO MANUAL DE VALA PARA VIGA BALDRAME, SEM PREVISÃO DE FÔRMA. AF_06/2017	m ³	28,49	227,47	283,24	8.069,50	2,00 %
2.2	93382	SINAPI	REATERRO MANUAL DE VALAS COM COMPACTAÇÃO MECANIZADA. AF_04/2016	m ³	19,43	21,25	26,46	514,11	0,13 %
3			FUNDAÇÃO E ESTRUTURA					22.683,79	5,63 %
3.1	92427	SINAPI	MONTAGEM E DESMONTAGEM DE FÔRMA DE PILARES RETANGULARES E ESTRUTURAS SIMILARES, PÉ-DIREITO SIMPLES, EM CHAPA DE MADEIRA COMPENSADA RESINADA, 8 UTILIZAÇÕES. AF_09/2020	m ²	131,51	42,78	53,26	7.004,22	1,74 %
3.2	92791	SINAPI	CORTE E DOBRA DE AÇO CA-60, DIÂMETRO DE 5,0 MM, UTILIZADO EM ESTRUTURAS DIVERSAS, EXCETO LAJES. AF_12/2015	KG	228,23	8,27	10,29	2.348,48	0,58 %
3.3	92793	SINAPI	CORTE E DOBRA DE AÇO CA-50, DIÂMETRO DE 8,0 MM, UTILIZADO EM ESTRUTURAS DIVERSAS, EXCETO LAJES. AF_12/2015	KG	568,85	8,16	10,16	5.779,51	1,43 %
3.4	94965	SINAPI	CONCRETO FCK = 25MPA, TRAÇO 1:2,3:2,7 (CIMENTO/ AREIA MÉDIA/ BRITA 1) - PREPARO MECÂNICO COM BETONEIRA 400 L. AF_07/2016	m ³	12,07	340,12	423,51	5.111,76	1,27 %
3.5	92873	SINAPI	LANÇAMENTO COM USO DE BALDES, ADENSAMENTO E ACABAMENTO DE CONCRETO EM ESTRUTURAS. AF_12/2015	m ³	12,07	162,34	202,14	2.439,82	0,61 %
4			PAVIMENTAÇÃO E MEIO FIO					27.187,62	6,75 %

Município de Campos de Júlio - MT
CNPJ: 01.614.516/0001-99

4.1	87509	SINAPI	ALVENARIA DE VEDAÇÃO DE BLOCOS CERÂMICOS FURADOS NA HORIZONTAL DE 14X9X19CM (ESPESSURA 14CM, BLOCO DEITADO) DE PAREDES COM ÁREA LÍQUIDA MAIOR OU IGUAL A 6M² SEM VÃOS E ARGAMASSA DE ASSENTAMENTO COM PREPARO EM BETONEIRA. AF_06/2014	m²	25	110,18	137,19	3.429,75	0,85 %
4.2	94990	SINAPI	EXECUÇÃO DE PASSEIO (CALÇADA) OU PISO DE CONCRETO COM CONCRETO MOLDADO IN LOCO, FEITO EM OBRA, ACABAMENTO CONVENCIONAL, NÃO ARMADO. AF_07/2016	m³	18,2	564,63	703,07	12.795,87	3,17 %
4.3	94263	SINAPI	GUIA (MEIO-FIO) CONCRETO, MOLDADA IN LOCO EM TRECHO RETO COM EXTRUSORA, 13 CM BASE X 22 CM ALTURA. AF_06/2016	M	119,6	25,66	31,95	3.821,22	0,95 %
4.4	84665	SINAPI	PINTURA ACRILICA PARA SINALIZAÇÃO HORIZONTAL EM PISO CIMENTADO	m²	95,75	18,19	22,65	2.168,73	0,54 %
4.6	90446	SINAPI	RASGO EM CONTRAPISO PARA RAMAIS/ DISTRIBUIÇÃO COM DIÂMETROS MAIORES QUE 75 MM. AF_05/2015	M	53,11	21,74	27,07	1.437,68	0,36 %
4.7	PMCJ - 046	Próprio	PISO PODOTÁTIL ALERTA/DIRECIONAL DE CONCRETO 40CM X 40CM INCLUSIVE ASSENTAMENTO COM ARGAMASSA	M²	50,52	56,19	69,96	3.534,37	0,88 %
5			VEDAÇÃO VERTICAL					147.431,91	36,58 %
5.1	87509	SINAPI	ALVENARIA DE VEDAÇÃO DE BLOCOS CERÂMICOS FURADOS NA HORIZONTAL DE 14X9X19CM (ESPESSURA 14CM, BLOCO DEITADO) DE PAREDES COM ÁREA LÍQUIDA MAIOR OU IGUAL A 6M² SEM VÃOS E ARGAMASSA DE ASSENTAMENTO COM PREPARO EM BETONEIRA. AF_06/2014	m²	192,13	110,18	137,19	26.358,31	6,54 %
5.2	PMCJ - 045	Próprio	ALABRADO TUBULAR EM AÇO GALVANIZADO, DIAM 3.0" COM PINTURA ESMALTE SINTETICO SOB PRIMER COM TELA 12 BWG, MALHA 2	m²	620	156,83	195,28	121.073,60	30,04 %
6			REVESTIMENTOS/PINTURA					25.923,56	6,43 %
6.1	87879	SINAPI	CHAPISCO APLICADO EM ALVENARIAS E ESTRUTURAS DE CONCRETO INTERNAS, COM COLHER DE PEDREIRO. ARGAMASSA TRAÇO 1:3 COM PREPARO EM BETONEIRA 400L. AF_06/2014	m²	416,51	2,95	3,67	1.528,59	0,38 %
6.2	87529	SINAPI	MASSA ÚNICA, PARA RECEBIMENTO DE PINTURA, EM ARGAMASSA TRAÇO 1:2:8, PREPARO MECÂNICO COM BETONEIRA 400L, APLICADA MANUALMENTE EM FACES INTERNAS DE PAREDES, ESPESSURA DE 20MM, COM EXECUÇÃO DE TALISCAS. AF_06/2014	m²	416,51	25,61	31,88	13.278,33	3,29 %
6.3	88485	SINAPI	APLICAÇÃO DE FUNDO SELADOR ACRÍLICO EM PAREDES, UMA DEMÃO. AF_06/2014	m²	416,51	1,65	2,05	853,84	0,21 %
6.4	88431	SINAPI	APLICAÇÃO MANUAL DE PINTURA COM TINTA TEXTURIZADA ACRÍLICA EM PAREDES EXTERNAS DE CASAS, DUAS CORES. AF_06/2014	m²	416,51	19,79	24,64	10.262,80	2,55 %
7			MOBILIÁRIO E VEGETAÇÃO					9.081,22	2,25 %
7.1	98509	SINAPI	PLANTIO DE ARBUSTO OU CERCA VIVA. AF_05/2018	UN	25	55,53	69,14	1.728,50	0,43 %
7.2	98516	SINAPI	PLANTIO DE PALMEIRA COM ALTURA DE MUDA MENOR OU IGUAL A 2,00 M. AF_05/2018	UN	8	292,96	364,79	2.918,32	0,72 %

Município de Campos de Júlio - MT
CNPJ: 01.614.516/0001-99

7.3	PMCJ - 053	Próprio	FORNECIMENTO E INSTALAÇÃO DE LIXEIRA PLASTICA 65 L IP - IN BRASIL COM SUPORTE H E TAMPA	UN	4	890,30	1.108,60	4.434,40	1,10 %
8			INSTALAÇÕES ELÉTRICAS					76.952,23	19,09 %
8.1	87509	SINAPI	ALVENARIA DE VEDAÇÃO DE BLOCOS CERÂMICOS FURADOS NA HORIZONTAL DE 14X9X19CM (ESPESSURA 14CM, BLOCO DEITADO) DE PAREDES COM ÁREA LÍQUIDA MAIOR OU IGUAL A 6M² SEM VÃOS E ARGAMASSA DE ASSENTAMENTO COM PREPARO EM BETONEIRA. AF_06/2014	m²	3,6	110,18	137,19	493,88	0,12 %
8.2	87879	SINAPI	CHAPISCO APLICADO EM ALVENARIAS E ESTRUTURAS DE CONCRETO INTERNAS, COM COLHER DE PEDREIRO. ARGAMASSA TRAÇO 1:3 COM PREPARO EM BETONEIRA 400L. AF_06/2014	m²	7,2	2,95	3,67	26,42	0,01 %
8.3	87529	SINAPI	MASSA ÚNICA, PARA RECEBIMENTO DE PINTURA, EM ARGAMASSA TRAÇO 1:2:8, PREPARO MECÂNICO COM BETONEIRA 400L, APLICADA MANUALMENTE EM FACES INTERNAS DE PAREDES, ESPESSURA DE 20MM, COM EXECUÇÃO DE TALISCAS. AF_06/2014	m²	7,2	25,61	31,88	229,53	0,06 %
8.4	88431	SINAPI	APLICAÇÃO MANUAL DE PINTURA COM TINTA TEXTURIZADA ACRÍLICA EM PAREDES EXTERNAS DE CASAS, DUAS CORES. AF_06/2014	m²	7,2	19,79	24,64	177,40	0,04 %
8.5	94231	SINAPI	RUFO EM CHAPA DE AÇO GALVANIZADO NÚMERO 24, CORTE DE 25 CM, INCLUSO TRANSPORTE VERTICAL. AF_07/2019	M	3	37,22	46,34	139,02	0,03 %
8.6	100621	SINAPI	POSTE DE AÇO CONÍCO CONTÍNUO CURVO DUPLO, FLANGEADO, H=9M, INCLUSIVE LUMINÁRIAS, SEM LÂMPADAS - FORNECIMENTO E INSTALACAO. AF_11/2019	UN	6	2.165,51	2.696,49	16.178,94	4,01 %
8.7	83446	SINAPI	CAIXA DE PASSAGEM 30X30X40 COM TAMPA E DRENO BRITA	UN	13	176,58	219,87	2.858,31	0,71 %
8.7	PMCJ - 047	Próprio	POSTE DE CONCRETO CIRCULAR, H = 11 M (NBR 8451) CARGA NOMINAL 300KG INCLUSIVE ESCAVACAO - FORNECIMENTO E INSTALACAO	UN	6	1.262,56	1.572,13	9.432,78	2,34 %
8.8	101632	SINAPI	RELÉ FOTOELÉTRICO PARA COMANDO DE ILUMINAÇÃO EXTERNA 1000 W - FORNECIMENTO E INSTALAÇÃO. AF_08/2020	UN	1	20,97	26,11	26,11	0,01 %
8.8	PMCJ - 048	Próprio	CRUZETA DE CONCRETO LEVE, COMP. 2000 MM SEÇÃO, 90 X 90 MM, FORNECIMENTO E INSTALAÇÃO	UN	6	181,18	225,60	1.353,60	0,34 %
8.9	92980	SINAPI	CABO DE COBRE FLEXÍVEL ISOLADO, 10 MM², ANTI-CHAMA 0,6/1,0 KV, PARA DISTRIBUIÇÃO - FORNECIMENTO E INSTALAÇÃO. AF_12/2015	M	614,4	7,53	9,37	5.756,92	1,43 %
8.9	PMCJ - 051	Próprio	LUMINÁRIA LEL 100W TENSÃO 100 A 250V TEMP 4000 A 5000 K	UN	14	716,38	892,03	12.488,42	3,10 %
8.10	91931	SINAPI	CABO DE COBRE FLEXÍVEL ISOLADO, 6 MM², ANTI-CHAMA 0,6/1,0 KV, PARA CIRCUITOS TERMINAIS - FORNECIMENTO E INSTALAÇÃO. AF_12/2015	M	1147,2	7,11	8,85	10.152,72	2,52 %
8.10	PMCJ - 049	Próprio	REFLETOR LED RETANGULAR BIVOLT, LUZ BRANCA, 200 W, FORNECIMENTO E INSTALAÇÃO	UN	12	229,18	285,37	3.424,44	0,85 %
8.11	93009	SINAPI	ELETRODUTO RÍGIDO ROSCÁVEL, PVC, DN 60 MM (2") - FORNECIMENTO E INSTALAÇÃO. AF_12/2015	M	125,45	14,91	18,56	2.328,35	0,58 %
8.12	93011	SINAPI	ELETRODUTO RÍGIDO ROSCÁVEL, PVC, DN 85 MM (3") - FORNECIMENTO E INSTALAÇÃO. AF_12/2015	M	85,76	24,92	31,03	2.661,13	0,66 %

Município de Campos de Júlio - MT
CNPJ: 01.614.516/0001-99

8.13	74131/004	SINAPI	QUADRO DE DISTRIBUICAO DE ENERGIA DE EMBUTIR, EM CHAPA METALICA, PARA 18 DISJUNTORES TERMOMAGNETICOS MONOPOLARES, COM BARRAMENTO TRIFASICO E NEUTRO, FORNECIMENTO E INSTALACAO	UN	1	475,25	591,78	591,78	0,15 %
8.13	PMCJ - 052	Próprio	CAIXA METALICA DE SOBREPOR COM TAMPA PARAFUSADA, DIMENSOES 40 X 40 X 25 CM	UN	2	203,40	253,27	506,54	0,13 %
8.14	72344	SINAPI	CONTATOR TRIPOLAR I NOMINAL 36A - FORNECIMENTO E INSTALACAO INCLUSIVE ELETROTÉCNICO	UN	2	431,79	537,66	1.075,32	0,27 %
8.15	74130/004	SINAPI	DISJUNTOR TERMOMAGNETICO TRIPOLAR PADRAO NEMA (AMERICANO) 10 A 50A 240V, FORNECIMENTO E INSTALACAO	UN	9	80,11	99,75	897,75	0,22 %
8.16	74130/003	SINAPI	DISJUNTOR TERMOMAGNETICO BIPOLAR PADRAO NEMA (AMERICANO) 10 A 50A 240V, FORNECIMENTO E INSTALACAO	UN	2	55,65	69,29	138,58	0,03 %
8.17	93358	SINAPI	ESCAVAÇÃO MANUAL DE VALA COM PROFUNDIDADE MENOR OU IGUAL A 1,30 M. AF_03/2016	m³	31,25	62,93	78,36	2.448,75	0,61 %
8.18	88630	SINAPI	ARGAMASSA TRAÇO 1:4 (CIMENTO E AREIA MÉDIA), PREPARO MECÂNICO COM BETONEIRA 400 L. AF_08/2014	m³	4,75	311,34	387,68	1.841,48	0,46 %
8.19	96995	SINAPI	REATERRO MANUAL APILOADO COM SOQUETE. AF_10/2017	m³	14,18	38,16	47,51	673,69	0,17 %
8.20	96985	SINAPI	HASTE DE ATERRAMENTO 5/8 PARA SPDA - FORNECIMENTO E INSTALAÇÃO. AF_12/2017	UN	13	46,18	57,50	747,50	0,19 %
8.21	89580	SINAPI	TUBO PVC, SÉRIE R, ÁGUA PLUVIAL, DN 150 MM, FORNECIDO E INSTALADO EM CONDUTORES VERTICAIS DE ÁGUAS PLUVIAIS. AF_12/2014	M	3,9	62,37	77,66	302,87	0,08 %
9			INSTALAÇÕES HIDRÁULICAS					4.066,31	1,01 %
9.1	89356	SINAPI	TUBO, PVC, SOLDÁVEL, DN 25MM, INSTALADO EM RAMAL OU SUB-RAMAL DE ÁGUA - FORNECIMENTO E INSTALAÇÃO. AF_12/2014	M	153,32	16,26	20,24	3.103,19	0,77 %
9.2	89395	SINAPI	TE, PVC, SOLDÁVEL, DN 25MM, INSTALADO EM RAMAL OU SUB-RAMAL DE ÁGUA - FORNECIMENTO E INSTALAÇÃO. AF_12/2014	UN	4	9,89	12,31	49,24	0,01 %
9.3	89412	SINAPI	JOELHO 90 GRAUS, PVC, SOLDÁVEL, DN 25MM, X 3/4"INSTALADO EM RAMAL DE DISTRIBUIÇÃO DE ÁGUA - FORNECIMENTO E INSTALAÇÃO. AF_12/2014	UN	4	6,91	8,60	34,40	0,01 %
9.4	83446	SINAPI	CAIXA DE PASSAGEM 30X30X40 COM TAMPA E DRENO BRITA	UN	4	176,58	219,87	879,48	0,22 %
10			REFORMA BANHEIRO E ARQUIBANCADA					64.564,69	16,02 %
10.1			REFORMA E REVESTIMENTOS					21.530,91	5,34 %
10.1.1	87509	SINAPI	ALVENARIA DE VEDAÇÃO DE BLOCOS CERÂMICOS FURADOS NA HORIZONTAL DE 14X9X19CM (ESPESSURA 14CM, BLOCO DEITADO) DE PAREDES COM ÁREA LÍQUIDA MAIOR OU IGUAL A 6M² SEM VÃOS E ARGAMASSA DE ASSENTAMENTO COM PREPARO EM BETONEIRA. AF_06/2014	m²	8,8	110,18	137,19	1.207,27	0,30 %
10.1.2	87879	SINAPI	CHAPISCO APLICADO EM ALVENARIAS E ESTRUTURAS DE CONCRETO INTERNAS, COM COLHER DE PEDREIRO. ARGAMASSA TRAÇO 1:3 COM PREPARO EM BETONEIRA 400L. AF_06/2014	m²	17,6	2,95	3,67	64,59	0,02 %

Município de Campos de Júlio - MT
CNPJ: 01.614.516/0001-99

10.1.3	87529	SINAPI	MASSA ÚNICA, PARA RECEBIMENTO DE PINTURA, EM ARGAMASSA TRAÇO 1:2:8, PREPARO MECÂNICO COM BETONEIRA 400L, APLICADA MANUALMENTE EM FACES INTERNAS DE PAREDES, ESPESSURA DE 20MM, COM EXECUÇÃO DE TALISCAS. AF_06/2014	m²	17,6	25,61	31,88	561,08	0,14 %
10.1.4	87529	SINAPI	PARA ARQUIBANCADA MASSA ÚNICA, PARA RECEBIMENTO DE PINTURA, EM ARGAMASSA TRAÇO 1:2:8, PREPARO MECÂNICO COM BETONEIRA 400L, APLICADA MANUALMENTE EM FACES INTERNAS DE PAREDES, ESPESSURA DE 20MM, COM EXECUÇÃO DE TALISCAS. AF_06/2014	m²	50	25,61	31,88	1.594,00	0,40 %
10.1.5	88485	SINAPI	APLICAÇÃO DE FUNDO SELADOR ACRÍLICO EM PAREDES, UMA DEMÃO. AF_06/2014	m²	17,6	1,65	2,05	36,08	0,01 %
10.1.6	88426	SINAPI	ALVENARIAS E BANHEIROS - APLICAÇÃO MANUAL DE PINTURA COM TINTA TEXTURIZADA ACRÍLICA EM PANOS CEGOS DE FACHADA (SEM PRESENÇA DE VÃOS) DE EDIFÍCIOS DE MÚLTIPLOS PAVIMENTOS, DUAS CORES. AF_06/2014	m²	229,2	15,32	19,07	4.370,84	1,08 %
10.1.7	88431	SINAPI	ARQUIBANCADA - APLICAÇÃO MANUAL DE PINTURA COM TINTA TEXTURIZADA ACRÍLICA EM PAREDES EXTERNAS DE CASAS, DUAS CORES. AF_06/2014	m²	250	19,79	24,64	6.160,00	1,53 %
10.1.8	74245/001	SINAPI	PISO ARQUIBANCADA - PINTURA ACRILICA EM PISO CIMENTADO DUAS DEMAOS	m²	50	13,62	16,95	847,50	0,21 %
10.1.9	74145/001	SINAPI	PINTURA ESMALTE FOSCO, DUAS DEMAOS, SOBRE SUPERFICIE METALICA, INCLUSO UMA DEMAOS DE FUNDO ANTICORROSIVO. UTILIZACAO DE REVOLVER (AR-COMPRIMIDO).	m²	94,6	16,95	21,10	1.996,06	0,50 %
10.1.10	97634	SINAPI	DEMOLIÇÃO DE REVESTIMENTO CERÂMICO, DE FORMA MECANIZADA COM MARTELETE, SEM REAPROVEITAMENTO. AF_12/2017	m²	47	8,63	10,74	504,78	0,13 %
10.1.11	87268	SINAPI	REVESTIMENTO CERÂMICO PARA PAREDES INTERNAS COM PLACAS TIPO ESMALTADA EXTRA DE DIMENSÕES 25X35 CM APLICADAS EM AMBIENTES DE ÁREA MENOR QUE 5 M² NA ALTURA INTEIRA DAS PAREDES. AF_06/2014	m²	18,91	48,73	60,67	1.147,26	0,28 %
10.1.12	87250	SINAPI	REVESTIMENTO CERÂMICO PARA PISO COM PLACAS TIPO ESMALTADA EXTRA DE DIMENSÕES 45X45 CM APLICADA EM AMBIENTES DE ÁREA ENTRE 5 M2 E 10 M2. AF_06/2014	m²	36,85	35,89	44,69	1.646,82	0,41 %
10.1.13	96116	SINAPI	FORRO EM RÉGUAS DE PVC, FRISADO, PARA AMBIENTES COMERCIAIS, INCLUSIVE ESTRUTURA DE FIXAÇÃO. AF_05/2017_P	m²	26,6	42,11	52,43	1.394,63	0,35 %
10.2			ESQUADRIAS					13.113,69	3,25 %
10.2.1	73932/001	SINAPI	GRADE DE FERRO EM BARRA CHATA 3/16"	m²	8,1	382,47	476,25	3.857,62	0,96 %
10.2.2	72118	SINAPI	VIDRO TEMPERADO INCOLOR, ESPESSURA 6MM, FORNECIMENTO E INSTALACAO, INCLUSIVE MASSA PARA VEDACAO	m²	2,4	218,25	271,76	652,22	0,16 %
10.2.3	PMCJ - 005	Próprio	PORTA DE FERRO DE ABRIR TIPO BARRA CHATA, COM REQUADRO E GUARNICAO COMPLETA	m²	10,08	524,19	652,72	6.579,41	1,63 %
10.2.4	100725	SINAPI	PINTURA COM TINTA ALQUÍDICA DE FUNDO E ACABAMENTO (ESMALTE SINTÉTICO GRAFITE) PULVERIZADA SOBRE SUPERFÍCIES METÁLICAS (EXCETO PERFIL) EXECUTADO EM OBRA (POR DEMÃO). AF_01/2020	m²	94,6	17,19	21,40	2.024,44	0,50 %

Município de Campos de Júlio - MT
CNPJ: 01.614.516/0001-99

10.3			LOUÇAS E METAIS					28.710,67	7,12 %
10.3.1	86902	SINAPI	LAVATÓRIO LOUÇA BRANCA COM COLUNA, *44 X 35,5* CM, PADRÃO POPULAR - FORNECIMENTO E INSTALAÇÃO. AF_01/2020	UN	4	210,23	261,77	1.047,08	0,26 %
10.3.2	86904	SINAPI	LAVATÓRIO LOUÇA BRANCA SUSPENSO, 29,5 X 39CM OU EQUIVALENTE, PADRÃO POPULAR - FORNECIMENTO E INSTALAÇÃO. AF_01/2020	UN	2	107,10	133,36	266,72	0,07 %
10.3.3	86888	SINAPI	VASO SANITÁRIO SIFONADO COM CAIXA ACOPLADA LOUÇA BRANCA - FORNECIMENTO E INSTALAÇÃO. AF_01/2020	UN	4	354,57	441,51	1.766,04	0,44 %
10.3.4	95471	SINAPI	VASO SANITARIO SIFONADO CONVENCIONAL PARA PCD SEM FURO FRONTAL COM LOUÇA BRANCA SEM ASSENTO - FORNECIMENTO E INSTALAÇÃO. AF_01/2020	UN	2	618,62	770,30	1.540,60	0,38 %
10.3.5	79627	SINAPI	DIVISORIA EM GRANITO BRANCO POLIDO, ESP = 3CM, ASSENTADO COM ARGAMASSA TRACO 1:4, ARREIMATE EM CIMENTO BRANCO, EXCLUSIVE FERRAGENS	m²	23,15	738,68	919,80	21.293,37	5,28 %
10.3.6	99635	SINAPI	VÁLVULA DE DESCARGA METÁLICA, BASE 1 1/2 ", ACABAMENTO METALICO CROMADO - FORNECIMENTO E INSTALAÇÃO. AF_01/2019	UN	4	178,11	221,78	887,12	0,22 %
10.3.7	86915	SINAPI	TORNEIRA CROMADA DE MESA, 1/2"OU 3/4" PARA LAVATÓRIO, PADRÃO MÉDIO - FORNECIMENTO E INSTALAÇÃO. AF_01/2020	UN	6	85,03	105,87	635,22	0,16 %
10.3.8	PMCJ - 022	Próprio	BARRA DE APOIO RETA 80CM DE INOX 3CM	UN	4	255,89	318,63	1.274,52	0,32 %
10.4			ELÉTRICA					1.209,42	0,30 %
10.4.1	97589	SINAPI	LUMINÁRIA TIPO PLAFON EM PLÁSTICO, DE SOBREPOR, COM 1 LÂMPADA FLUORESCENTE DE 15 W, SEM REATOR - FORNECIMENTO E INSTALAÇÃO. AF_02/2020	UN	4	26,62	33,14	132,56	0,03 %
10.4.2	91958	SINAPI	INTERRUPTOR SIMPLES (2 MÓDULOS), 10A/250V, SEM SUPORTE E SEM PLACA - FORNECIMENTO E INSTALAÇÃO. AF_12/2015	UN	2	22,37	27,85	55,70	0,01 %
10.4.3	93141	SINAPI	PONTO DE TOMADA RESIDENCIAL INCLUINDO TOMADA 10A/250V, CAIXA ELÉTRICA, ELETRODUTO, CABO, RASGO, QUEBRA E CHUMBAMENTO. AF_01/2016	UN	2	128,51	160,02	320,04	0,08 %
10.4.4	83463	SINAPI	QUADRO DE DISTRIBUICAO DE ENERGIA EM CHAPA DE ACO GALVANIZADO, PARA 12 DISJUNTORES TERMOMAGNETICOS MONOPOLARES, COM BARRAMENTO TRIFASICO E NEUTRO - FORNECIMENTO E INSTALACAO	UN	1	369,05	459,54	459,54	0,11 %
10.4.5	93660	SINAPI	DISJUNTOR BIPOLAR TIPO DIN, CORRENTE NOMINAL DE 10A - FORNECIMENTO E INSTALAÇÃO. AF_04/2016	UN	2	47,15	58,71	117,42	0,03 %
10.4.6	93662	SINAPI	DISJUNTOR BIPOLAR TIPO DIN, CORRENTE NOMINAL DE 20A - FORNECIMENTO E INSTALAÇÃO. AF_04/2016	UN	2	49,86	62,08	124,16	0,03 %
11			LIMPEZA FINAL DA OBRA					565,99	0,14 %
11.1	PMCJ - 038	Próprio	LIMPEZA FINAL DA OBRA	m²	205,07	2,22	2,76	565,99	0,14 %

Total sem BDI

323.701,11

Município de Campos de Júlio - MT
CNPJ: 01.614.516/0001-99

Total do BDI	79.335,89
Total Geral	403.037,00

MUNICIPIO DE CAMPOS DE JÚLIO/MT
Setor de Engenharia
Cintya Vieira Souto
CAU: 160810-0



Obra
REVITALIZAÇÃO CAMPO SOCIETY

Bancos
SINAPI - 09/2020 - Mato Grosso

B.D.I.
24,52%

Encargos Sociais
Não Desonerado: embutido nos
preços unitário dos insumos de
mão de obra, de acordo com as
bases.

Planilha Orçamentária Analítica

								15.996,07		
1			SERVIÇOS PRELIMINARES							
1.1	Código	Banco	Descrição	Tipo	Und	Quant.	Valor Unit	Total		
Composição	PMCJ - 001	Próprio	PLACA DE OBRA EM CHAPA DE ACO GALVANIZADO	CANT - CANTEIRO DE OBRAS	m²	1,0000000	381,44	381,44		
Composição Auxiliar	94962	SINAPI	CONCRETO MAGRO PARA LASTRO, TRAÇO 1:4,5:4,5 (CIMENTO/ AREIA MÉDIA/ BRITA 1) - PREPARO MECÂNICO COM BETONEIRA 400 L. AF_07/2016	FUES - FUNDAÇÕES E ESTRUTURAS	m³	0,0100000	267,86	2,67		
Composição Auxiliar	88262	SINAPI	CARPINTEIRO DE FORMAS COM ENCARGOS COMPLEMENTARES	SEDI - SERVIÇOS DIVERSOS	H	1,0000000	19,67	19,67		
Composição Auxiliar	88316	SINAPI	SERVEnte COM ENCARGOS COMPLEMENTARES	SEDI - SERVIÇOS DIVERSOS	H	2,0000000	15,91	31,82		
Insumo	00004813	SINAPI	PLACA DE OBRA (PARA CONSTRUCAO CIVIL) EM CHAPA GALVANIZADA *N. 22*, ADESIVADA, DE *2,0 X 1,125* M	Material	m²	1,0000000	300,00	300,00		
Insumo	00004491	SINAPI	PONTALETE DE MADEIRA NAO APARELHADA *7,5 X 7,5* CM (3 X 3 ") PINUS, MISTA OU EQUIVALENTE DA REGIAO	Material	M	4,0000000	5,75	23,00		
Insumo	00005075	SINAPI	PREGO DE ACO POLIDO COM CABECA 18 X 30 (2 3/4 X 10)	Material	KG	0,1100000	11,49	1,26		
Insumo	00004417	SINAPI	SARRAFO DE MADEIRA NAO APARELHADA *2,5 X 7* CM, MACARANDUBA, ANGELIM OU EQUIVALENTE DA REGIAO	Material	M	1,0000000	3,02	3,02		
					MO sem LS =>	37,69	LS =>	0,00	MO com LS =>	37,69
					Valor do BDI =>	93,52			Valor com BDI =>	474,96
						Quant. =>	3,0000000	Preço Total =>	1.424,88	

1.2	Código	Banco	Descrição	Tipo	Und	Quant.	Valor Unit	Total
Composição	PMCJ - 003	Próprio	BARRAÇÃO PARA DEPÓSITO (3,30 x 4,30) CHAPA DE MADEIRA COMPENSADA RESINADA E TELHA DE FIBROCIMENTO	CANT - CANTEIRO DE OBRAS	UN	1,0000000	1.721,96	1.721,96
Composição Auxiliar	88316	SINAPI	SERVEnte COM ENCARGOS COMPLEMENTARES	SEDI - SERVIÇOS DIVERSOS	H	4,0210000	15,91	63,97
Composição Auxiliar	88262	SINAPI	CARPINTEIRO DE FORMAS COM ENCARGOS COMPLEMENTARES	SEDI - SERVIÇOS DIVERSOS	H	1,3488000	19,67	26,53
Composição Auxiliar	88323	SINAPI	TELHADISTA COM ENCARGOS COMPLEMENTARES	SEDI - SERVIÇOS DIVERSOS	H	0,3155200	21,02	6,63
Composição Auxiliar	95240	SINAPI	LASTRO DE CONCRETO MAGRO, APLICADO EM PISOS OU RADIERs, ESPESSURA DE 3 CM. AF_07/2016	FUES - FUNDAÇÕES E ESTRUTURAS	m²	20,0000000	12,93	258,60
Composição Auxiliar	91926	SINAPI	CABO DE COBRE FLEXÍVEL ISOLADO, 2,5 MM², ANTI-CHAMA 450/750 V, PARA CIRCUITOS TERMINAIS - FORNECIMENTO E INSTALAÇÃO. AF_12/2015	INEL - INSTALAÇÃO ELÉTRICA/ELETRIFICAÇÃO E ILUMINAÇÃO EXTERNA	M	10,0000000	2,89	28,90
Composição Auxiliar	97589	SINAPI	LUMINÁRIA TIPO PLAFON EM PLÁSTICO, DE SOBREPOR, COM 1 LÂMPADA FLUORESCENTE DE 15 W, SEM REATOR - FORNECIMENTO E INSTALAÇÃO. AF_02/2020	INEL - INSTALAÇÃO ELÉTRICA/ELETRIFICAÇÃO E ILUMINAÇÃO EXTERNA	UN	2,0000000	26,62	53,24

Município de Campos de Júlio - MT
CNPJ: 01.614.516/0001-99

Composição Auxiliar	91981	SINAPI	INTERRUPTOR BIPOLAR (1 MÓDULO), 10A/250V, INCLUINDO SUPORTE E PLACA - FORNECIMENTO E INSTALAÇÃO. AF_09/2017	INEL - INSTALAÇÃO ELÉTRICA/ELETRIFICAÇÃO E ILUMINAÇÃO EXTERNA	UN	1,0000000	29,98	29,98		
Insumo	00004496	SINAPI	CAIBRO DE MADEIRA NAO APARELHADA 5 X 5 CM, CEDRINHO OU EQUIVALENTE DA REGIAO	Material	M	19,5000000	3,89	75,85		
Insumo	00001350	SINAPI	!EM PROCESSO DE DESATIVACAO! CHAPA DE MADEIRA COMPENSADA RESINADA PARA FORMA DE CONCRETO, DE *2,2 X 1,1* M, E = 10 MM	Material	UN	16,0000000	39,49	631,84		
Insumo	00007190	SINAPI	TELHA DE FIBROCIMENTO ONDULADA E = 4 MM, DE 1,22 X 0,50 M (SEM AMIANTO)	Material	UN	11,0000000	7,48	82,28		
Insumo	00007191	SINAPI	TELHA DE FIBROCIMENTO ONDULADA E = 4 MM, DE 2,44 X 0,50 M (SEM AMIANTO)	Material	UN	11,0000000	15,08	165,88		
Insumo	00004425	SINAPI	VIGA DE MADEIRA NAO APARELHADA 6 X 12 CM, MACARANDUBA, ANGELIM OU EQUIVALENTE DA REGIAO	Material	M	5,0000000	11,13	55,65		
Insumo	00004417	SINAPI	SARRAFO DE MADEIRA NAO APARELHADA *2,5 X 7* CM, MACARANDUBA, ANGELIM OU EQUIVALENTE DA REGIAO	Material	M	60,0000000	3,02	181,20		
Insumo	00005085	SINAPI	CADEADO SIMPLES, EM LATAO MACICO CROMADO, LARGURA DE 35 MM, HASTE DE ACO TEMPERADO, CEMENTADO (NAO LONGA), INCLUI 2 CHAVES	Material	UN	1,0000000	18,48	18,48		
Insumo	00005086	SINAPI	CORRENTE DE ELO CURTO COMUM, SOLDADA, GALVANIZADA, ESPESSURA DO ELO = 1/2" (12,5 MM)	Material	KG	0,5000000	27,13	13,56		
Insumo	00002433	SINAPI	DOBRADICA EM ACO/FERRO, 3" X 2 1/2", E= 1,2 A 1,8 MM, SEM ANEL, CROMADO OU ZINCADO, TAMPA CHATA, COM PARAFUSOS	Material	UN	3,0000000	6,54	19,62		
Insumo	00020247	SINAPI	PREGO DE ACO POLIDO COM CABECA 15 X 15 (1 1/4 X 13)	Material	KG	0,5000000	12,72	6,36		
Insumo	00005061	SINAPI	PREGO DE ACO POLIDO COM CABECA 18 X 27 (2 1/2 X 10)	Material	KG	0,3000000	11,30	3,39		
				MO sem LS =>		196,10	LS =>	0,00	MO com LS =>	196,10
				Valor do BDI =>		422,22			Valor com BDI =>	2.144,18
						Quant. =>	1,0000000		Preço Total =>	2.144,18

1.3	Código	Banco	Descrição	Tipo	Und	Quant.	Valor Unit	Total
Composição	99059	SINAPI	LOCACAO CONVENCIONAL DE OBRA, UTILIZANDO GABARITO DE TÁBUAS CORRIDAS PONTALETADAS A CADA 2,00M - 2 UTILIZAÇÕES. AF_10/2018	SERT - SERVIÇOS TÉCNICOS	M	1,0000000	35,43	35,43
Composição Auxiliar	91693	SINAPI	SERRA CIRCULAR DE BANCADA COM MOTOR ELÉTRICO POTÊNCIA DE 5HP, COM COIFA PARA DISCO 10" - CHI DIURNO. AF_08/2015	CHOR - CUSTOS HORÁRIOS DE MÁQUINAS E EQUIPAMENTOS	CHI	0,0168000	15,09	0,25
Composição Auxiliar	91692	SINAPI	SERRA CIRCULAR DE BANCADA COM MOTOR ELÉTRICO POTÊNCIA DE 5HP, COM COIFA PARA DISCO 10" - CHP DIURNO. AF_08/2015	CHOR - CUSTOS HORÁRIOS DE MÁQUINAS E EQUIPAMENTOS	CHP	0,0039000	17,74	0,06
Composição Auxiliar	94974	SINAPI	CONCRETO MAGRO PARA LASTRO, TRAÇO 1:4,5:4,5 (CIMENTO/ AREIA MÉDIA/ BRITA 1) - PREPARO MANUAL. AF_07/2016	FUES - FUNDAÇÕES E ESTRUTURAS	m³	0,0046000	373,78	1,71
Composição Auxiliar	99062	SINAPI	MARCAÇÃO DE PONTOS EM GABARITO OU CAVALETE. AF_10/2018	SERT - SERVIÇOS TÉCNICOS	UN	1,5000000	1,82	2,73
Composição Auxiliar	88262	SINAPI	CARPINTEIRO DE FORMAS COM ENCARGOS COMPLEMENTARES	SEDI - SERVIÇOS DIVERSOS	H	0,7125000	19,67	14,01

Município de Campos de Júlio - MT
CNPJ: 01.614.516/0001-99

Composição Auxiliar	88239	SINAPI	AJUDANTE DE CARPINTEIRO COM ENCARGOS COMPLEMENTARES	SEDI - SERVIÇOS DIVERSOS	H	0,3563000	16,52	5,88			
Insumo	00004433	SINAPI	PEÇA DE MADEIRA NAO APARELHADA *7,5 X 7,5* CM (3 X 3 ") MACARANDUBA, ANGELIM OU EQUIVALENTE DA REGIAO	Material	M	0,4125000	6,96	2,87			
Insumo	00005068	SINAPI	PREGO DE ACO POLIDO COM CABECA 17 X 21 (2 X 11)	Material	KG	0,1110000	11,49	1,27			
Insumo	00004417	SINAPI	SARRAFO DE MADEIRA NAO APARELHADA *2,5 X 7* CM, MACARANDUBA, ANGELIM OU EQUIVALENTE DA REGIAO	Material	M	0,7445000	3,02	2,24			
Insumo	00010567	SINAPI	TABUA DE MADEIRA NAO APARELHADA *2,5 X 23* CM (1 x 9 ") PINUS, MISTA OU EQUIVALENTE DA REGIAO	Material	M	0,5500000	7,09	3,89			
Insumo	00007356	SINAPI	TINTA ACRILICA PREMIUM, COR BRANCO FOSCO	Material	L	0,0256000	20,56	0,52			
						MO sem LS =>	17,56	LS =>	0,00	MO com LS =>	17,56
						Valor do BDI =>	8,68			Valor com BDI =>	44,11
						Quant. =>	198,0000000	Preço Total =>	8.733,78		

1.4	Código	Banco	Descrição	Tipo	Und	Quant.	Valor Unit	Total
Composição	PMCJ - 025	Próprio	ENTRADA DE ENERGIA ELETRICA AEREA TRIFASICA 175A EM POSTE CONCRETO	LIPR - LIGAÇÕES PREDIAIS ÁGUA/ESGOTO/ENERGIA/TELEFO	UN	1,0000000	2.965,98	2.965,98
Composição Auxiliar	88264	SINAPI	ELETRICISTA COM ENCARGOS COMPLEMENTARES	SEDI - SERVIÇOS DIVERSOS	H	8,0000000	20,52	164,16
Composição Auxiliar	88316	SINAPI	SERVENTE COM ENCARGOS COMPLEMENTARES	SEDI - SERVIÇOS DIVERSOS	H	8,0000000	15,91	127,28
Composição Auxiliar	83397	SINAPI	POSTE DE CONCRETO DUPLO T H=9M CARGA NOMINAL 500KG INCLUSIVE ESCAVACAO, EXCLUSIVE TRANSPORTE - FORNECIMENTO E INSTALACAO	INEL - INSTALAÇÃO ELÉTRICA/ELETRIFICAÇÃO E ILUMINAÇÃO EXTERNA	UN	1,0000000	1.132,56	1.132,56
Composição Auxiliar	74130/010	SINAPI	DISJUNTOR TERMOMAGNETICO TRIPOLAR EM CAIXA MOLDADA 175 A 225A 240V, FORNECIMENTO E INSTALACAO	INEL - INSTALAÇÃO ELÉTRICA/ELETRIFICAÇÃO E	UN	1,0000000	474,61	474,61
Insumo	00000406	SINAPI	FITA ACO INOX PARA CINTAR POSTE, L = 19 MM, E = 0,5 MM (ROLO DE 30M)	Material	UN	0,1333330	65,45	8,72
Insumo	00000420	SINAPI	CINTA CIRCULAR EM ACO GALVANIZADO DE 150 MM DE DIAMETRO PARA FIXACAO DE CAIXA MEDICAO, INCLUI PARAFUSOS E PORCAS	Material	UN	2,0000000	21,13	42,26
Insumo	00000857	SINAPI	CABO DE COBRE NU 16 MM2 MEIO-DURO	Material	M	3,0000000	9,49	28,47
Insumo	00000937	SINAPI	FIO DE COBRE, SOLIDO, CLASSE 1, ISOLACAO EM PVC/A, ANTICHAMA BWF- B, 450/750V, SECAO NOMINAL 10 MM2	Material	M	27,0000000	5,97	161,19
Insumo	00001062	SINAPI	CAIXA INTERNA/EXTERNA DE MEDICAO PARA 1 MEDIDOR TRIFASICO, COM VISOR, EM CHAPA DE ACO 18 USG (PADRAO DA CONCESSIONARIA LOCAL)	Material	UN	1,0000000	221,74	221,74
Insumo	00001096	SINAPI	ARMACAO VERTICAL COM HASTE E CONTRA-PINO, EM CHAPA DE ACO GALVANIZADO 3/16", COM 4 ESTRIBOS E 4 ISOLADORES	Material	UN	2,0000000	70,11	140,22
Insumo	00001539	SINAPI	CONECTOR METALICO TIPO PARAFUSO FENDIDO (SPLIT BOLT), PARA CABOS ATE 16 MM2	Material	UN	8,0000000	5,38	43,04
Insumo	00001892	SINAPI	LUVA EM PVC RIGIDO ROSCAVEL, DE 1", PARA ELETRODUTO	Material	UN	4,0000000	1,16	4,64
Insumo	00002685	SINAPI	ELETRODUTO DE PVC RIGIDO ROSCAVEL DE 1 ", SEM LUVA	Material	M	8,0000000	3,89	31,12

Município de Campos de Júlio - MT
CNPJ: 01.614.516/0001-99

Insumo	00003379	SINAPI	!EM PROCESSO DE DESATIVACAO! HASTE DE ATERRAMENTO EM ACO COM 3,00 M DE COMPRIMENTO E DN = 5/8", REVESTIDA COM BAIXA CAMADA DE COBRE, SEM CONECTOR	Material	UN	1,0000000	36,99	36,99		
Insumo	00004346	SINAPI	PARAFUSO DE FERRO POLIDO, SEXTAVADO, COM ROSCA PARCIAL, DIAMETRO 5/8", COMPRIMENTO 6", COM PORCA E ARRUELA DE PRESSAO MEDIA	Material	UN	2,0000000	6,74	13,48		
Insumo	00011267	SINAPI	ARRUELA LISA, REDONDA, DE LATAO POLIDO, DIAMETRO NOMINAL 5/8", DIAMETRO EXTERNO = 34 MM, DIAMETRO DO FURO = 17 MM, ESPESSURA = *2,5* MM	Material	UN	2,0000000	0,61	1,22		
Insumo	00012034	SINAPI	CURVA 180 GRAUS, DE PVC RIGIDO ROSCAVEL, DE 3/4", PARA ELETRODUTO	Material	UN	2,0000000	3,28	6,56		
Insumo	00039176	SINAPI	BUCHA EM ALUMINIO, COM ROSCA, DE 1", PARA ELETRODUTO	Material	UN	2,0000000	0,80	1,60		
Insumo	00039210	SINAPI	ARRUELA EM ALUMINIO, COM ROSCA, DE 1", PARA ELETRODUTO	Material	UN	2,0000000	0,60	1,20		
Insumo	00039467	SINAPI	DISPOSITIVO DPS CLASSE II, 1 POLO, TENSAO MAXIMA DE 175 V, CORRENTE MAXIMA DE *45* KA (TIPO AC)	Material	UN	4,0000000	81,23	324,92		
				MO sem LS =>		333,25	LS =>	0,00	MO com LS =>	333,25
				Valor do BDI =>		727,25			Valor com BDI =>	3.693,23
						Quant. =>	1,0000000		Preço Total =>	3.693,23

2			MOVIMENTO DE TERRAS					8.583,61		
2.1	Código	Banco	Descrição	Tipo	Und	Quant.	Valor Unit	Total		
Composição	96526	SINAPI	ESCAVAÇÃO MANUAL DE VALA PARA VIGA BALDRAME, SEM PREVISÃO DE FORMA. AF_06/2017	MOVT - MOVIMENTO DE TERRA	m³	1,0000000	227,47	227,47		
Composição Auxiliar	88309	SINAPI	PEDREIRO COM ENCARGOS COMPLEMENTARES	SEDI - SERVIÇOS DIVERSOS	H	5,1120000	19,81	101,26		
Composição Auxiliar	88316	SINAPI	SERVENTE COM ENCARGOS COMPLEMENTARES	SEDI - SERVIÇOS DIVERSOS	H	7,9330000	15,91	126,21		
				MO sem LS =>		165,47	LS =>	0,00	MO com LS =>	165,47
				Valor do BDI =>		55,77			Valor com BDI =>	283,24
						Quant. =>	28,4900000		Preço Total =>	8.069,50

2.2	Código	Banco	Descrição	Tipo	Und	Quant.	Valor Unit	Total		
Composição	93382	SINAPI	REATERRO MANUAL DE VALAS COM COMPACTAÇÃO MECANIZADA. AF_04/2016	MOVT - MOVIMENTO DE TERRA	m³	1,0000000	21,25	21,25		
Composição Auxiliar	91533	SINAPI	COMPACTADOR DE SOLOS DE PERCUSSÃO (SOQUETE) COM MOTOR A GASOLINA 4 TEMPOS, POTÊNCIA 4 CV - CHP DIURNO. AF_08/2015	CHOR - CUSTOS HORÁRIOS DE MÁQUINAS E EQUIPAMENTOS	CHP	0,2740000	20,80	5,69		
Composição Auxiliar	91534	SINAPI	COMPACTADOR DE SOLOS DE PERCUSSÃO (SOQUETE) COM MOTOR A GASOLINA 4 TEMPOS, POTÊNCIA 4 CV - CHI DIURNO. AF_08/2015	CHOR - CUSTOS HORÁRIOS DE MÁQUINAS E EQUIPAMENTOS	CHI	0,2540000	15,66	3,97		
Composição Auxiliar	95606	SINAPI	UMIDIFICAÇÃO DE MATERIAL PARA VALAS COM CAMINHÃO PIPA 10000L. AF_11/2016	MOVT - MOVIMENTO DE TERRA	m³	1,0000000	1,25	1,25		
Composição Auxiliar	88316	SINAPI	SERVENTE COM ENCARGOS COMPLEMENTARES	SEDI - SERVIÇOS DIVERSOS	H	0,6500000	15,91	10,34		
				MO sem LS =>		13,26	LS =>	0,00	MO com LS =>	13,26

Valor do BDI => 5,21 Valor com BDI => 26,46
Quant. => 19,4300000 Preço Total => 514,11

3			FUNDAÇÃO E ESTRUTURA				22.683,79	
3.1	Código	Banco	Descrição	Tipo	Und	Quant.	Valor Unit	Total
Composição	92427	SINAPI	MONTAGEM E DESMONTAGEM DE FÔRMA DE PILARES RETANGULARES E ESTRUTURAS SIMILARES, PÉ-DIREITO SIMPLES, EM CHAPA DE MADEIRA COMPENSADA RESINADA, 8 UTILIZAÇÕES. AF_09/2020	FUES - FUNDAÇÕES E ESTRUTURAS	m²	1,0000000	42,78	42,78
Composição Auxiliar	92263	SINAPI	FABRICAÇÃO DE FÔRMA PARA PILARES E ESTRUTURAS SIMILARES, EM CHAPA DE MADEIRA COMPENSADA RESINADA, E = 17 MM. AF_09/2020	FUES - FUNDAÇÕES E ESTRUTURAS	m²	0,1500000	103,08	15,46
Composição Auxiliar	88262	SINAPI	CARPINTEIRO DE FORMAS COM ENCARGOS COMPLEMENTARES	SEDI - SERVIÇOS DIVERSOS	H	0,6950000	19,67	13,67
Composição Auxiliar	88239	SINAPI	AJUDANTE DE CARPINTEIRO COM ENCARGOS COMPLEMENTARES	SEDI - SERVIÇOS DIVERSOS	H	0,1270000	16,52	2,09
Insumo	00002692	SINAPI	DESMOLDANTE PROTETOR PARA FORMAS DE MADEIRA, DE BASE OLEOSA EMULSIONADA EM AGUA	Material	L	0,0100000	4,84	0,04
Insumo	00040271	SINAPI	LOCACAO DE APRUMADOR METALICO DE PILAR, COM ALTURA E ANGULO REGULAVEIS, EXTENSAO DE *1,50* A *2,80* M	Equipamento	MES	0,1960000	10,23	2,00
Insumo	00040287	SINAPI	LOCACAO DE BARRA DE ANCORAGEM DE 0,80 A 1,20 M DE EXTENSAO, COM ROSCA DE 5/8", INCLUINDO PORCA E FLANGE	Equipamento	MES	0,7850000	3,93	3,08
Insumo	00040275	SINAPI	LOCACAO DE VIGA SANDUICHE METALICA VAZADA PARA TRAVAMENTO DE PILARES, ALTURA DE *8* CM, LARGURA DE *6* CM E EXTENSAO DE 2 M	Equipamento	MES	0,3930000	15,75	6,18
Insumo	00040304	SINAPI	PREGO DE ACO POLIDO COM CABECA DUPLA 17 X 27 (2 1/2 X 11)	Material	KG	0,0190000	14,18	0,26

MO sem LS => 15,49 LS => 0,00 MO com LS => 15,49
Valor do BDI => 10,48 Valor com BDI => 53,26
Quant. => 131,5100000 Preço Total => 7.004,22

3.2	Código	Banco	Descrição	Tipo	Und	Quant.	Valor Unit	Total
Composição	92791	SINAPI	CORTE E DOBRA DE AÇO CA-60, DIÂMETRO DE 5,0 MM, UTILIZADO EM ESTRUTURAS DIVERSAS, EXCETO LAJES. AF_12/2015	FUES - FUNDAÇÕES E ESTRUTURAS	KG	1,0000000	8,27	8,27
Composição Auxiliar	88238	SINAPI	AJUDANTE DE ARMADOR COM ENCARGOS COMPLEMENTARES	SEDI - SERVIÇOS DIVERSOS	H	0,0108000	15,18	0,16
Composição Auxiliar	88245	SINAPI	ARMADOR COM ENCARGOS COMPLEMENTARES	SEDI - SERVIÇOS DIVERSOS	H	0,0769000	19,71	1,51
Insumo	00043059	SINAPI	ACO CA-60, 4,2 MM, OU 5,0 MM, OU 6,0 MM, OU 7,0 MM, VERGALHAO	Material	KG	1,0700000	6,17	6,60

MO sem LS => 1,25 LS => 0,00 MO com LS => 1,25
Valor do BDI => 2,02 Valor com BDI => 10,29
Quant. => 228,2300000 Preço Total => 2.348,48

Município de Campos de Júlio - MT
CNPJ: 01.614.516/0001-99

3.3	Código	Banco	Descrição	Tipo	Und	Quant.	Valor Unit	Total		
Composição	92793	SINAPI	CORTE E DOBRA DE AÇO CA-50, DIÂMETRO DE 8,0 MM, UTILIZADO EM ESTRUTURAS DIVERSAS, EXCETO LAJES. AF_12/2015	FUES - FUNDAÇÕES E ESTRUTURAS	KG	1,0000000	8,16	8,16		
Composição Auxiliar	88238	SINAPI	AJUDANTE DE ARMADOR COM ENCARGOS COMPLEMENTARES	SEDI - SERVIÇOS DIVERSOS	H	0,0032000	15,18	0,04		
Composição Auxiliar	88245	SINAPI	ARMADOR COM ENCARGOS COMPLEMENTARES	SEDI - SERVIÇOS DIVERSOS	H	0,0224000	19,71	0,44		
Insumo	00000033	SINAPI	ACO CA-50, 8,0 MM, VERGALHAO	Material	KG	1,1100000	6,92	7,68		
					MO sem LS =>	0,36	LS =>	0,00	MO com LS =>	0,36
					Valor do BDI =>	2,00			Valor com BDI =>	10,16
						Quant. =>	568,8500000	Preço Total =>	5.779,51	

3.4	Código	Banco	Descrição	Tipo	Und	Quant.	Valor Unit	Total		
Composição	94965	SINAPI	CONCRETO FCK = 25MPA, TRAÇO 1:2,3:2,7 (CIMENTO/ AREIA MÉDIA/ BRITA 1) - PREPARO MECÂNICO COM BETONEIRA 400 L. AF_07/2016	FUES - FUNDAÇÕES E ESTRUTURAS	m³	1,0000000	340,12	340,12		
Composição Auxiliar	88830	SINAPI	BETONEIRA CAPACIDADE NOMINAL DE 400 L, CAPACIDADE DE MISTURA 280 L, MOTOR ELÉTRICO TRIFÁSICO POTÊNCIA DE 2 CV, SEM CARREGADOR - CHP DIURNO. AF_10/2014	CHOR - CUSTOS HORÁRIOS DE MÁQUINAS E EQUIPAMENTOS	CHP	0,7500000	1,52	1,14		
Composição Auxiliar	88831	SINAPI	BETONEIRA CAPACIDADE NOMINAL DE 400 L, CAPACIDADE DE MISTURA 280 L, MOTOR ELÉTRICO TRIFÁSICO POTÊNCIA DE 2 CV, SEM CARREGADOR - CHI DIURNO. AF_10/2014	CHOR - CUSTOS HORÁRIOS DE MÁQUINAS E EQUIPAMENTOS	CHI	0,7100000	0,27	0,19		
Composição Auxiliar	88377	SINAPI	OPERADOR DE BETONEIRA ESTACIONÁRIA/MISTURADOR COM ENCARGOS COMPLEMENTARES	SEDI - SERVIÇOS DIVERSOS	H	1,4600000	14,28	20,84		
Composição Auxiliar	88316	SINAPI	SERVENTE COM ENCARGOS COMPLEMENTARES	SEDI - SERVIÇOS DIVERSOS	H	2,3100000	15,91	36,75		
Insumo	00000370	SINAPI	AREIA MEDIA - POSTO JAZIDA/FORNECEDOR (RETIRADO NA JAZIDA, SEM TRANSPORTE)	Material	m³	0,7230000	62,50	45,18		
Insumo	00001379	SINAPI	CIMENTO PORTLAND COMPOSTO CP II-32	Material	KG	362,6600000	0,52	188,58		
Insumo	00004721	SINAPI	PEDRA BRITADA N. 1 (9,5 a 19 MM) POSTO PEDREIRA/FORNECEDOR, SEM FRETE	Material	m³	0,5930000	80,00	47,44		
					MO sem LS =>	40,82	LS =>	0,00	MO com LS =>	40,82
					Valor do BDI =>	83,39			Valor com BDI =>	423,51
						Quant. =>	12,0700000	Preço Total =>	5.111,76	

3.5	Código	Banco	Descrição	Tipo	Und	Quant.	Valor Unit	Total
Composição	92873	SINAPI	LANÇAMENTO COM USO DE BALDES, ADENSAMENTO E ACABAMENTO DE CONCRETO EM ESTRUTURAS. AF_12/2015	FUES - FUNDAÇÕES E ESTRUTURAS	m³	1,0000000	162,34	162,34
Composição Auxiliar	90587	SINAPI	VIBRADOR DE IMERSÃO, DIÂMETRO DE PONTEIRA 45MM, MOTOR ELÉTRICO TRIFÁSICO POTÊNCIA DE 2 CV - CHI DIURNO. AF_06/2015	CHOR - CUSTOS HORÁRIOS DE MÁQUINAS E EQUIPAMENTOS	CHI	1,1740000	0,30	0,35

Município de Campos de Júlio - MT
CNPJ: 01.614.516/0001-99

Composição Auxiliar	90586	SINAPI	VIBRADOR DE IMERSÃO, DIÂMETRO DE PONTEIRA 45MM, MOTOR ELÉTRICO TRIFÁSICO POTÊNCIA DE 2 CV - CHP DIURNO. AF_06/2015	CHOR - CUSTOS HORÁRIOS DE MÁQUINAS E EQUIPAMENTOS	CHP	0,6720000	1,53	1,02		
Composição Auxiliar	88262	SINAPI	CARPINTEIRO DE FORMAS COM ENCARGOS COMPLEMENTARES	SEDI - SERVIÇOS DIVERSOS	H	1,8460000	19,67	36,31		
Composição Auxiliar	88309	SINAPI	PEDREIRO COM ENCARGOS COMPLEMENTARES	SEDI - SERVIÇOS DIVERSOS	H	1,8460000	19,81	36,56		
Composição Auxiliar	88316	SINAPI	SERVENTE COM ENCARGOS COMPLEMENTARES	SEDI - SERVIÇOS DIVERSOS	H	5,5380000	15,91	88,10		
				MO sem LS =>		117,17	LS =>	0,00	MO com LS =>	117,17
				Valor do BDI =>		39,80			Valor com BDI =>	202,14
						Quant. =>	12,0700000		Preço Total =>	2.439,82

4 PAVIMENTAÇÃO E MEIO FIO									27.187,62	
4.1	Código	Banco	Descrição	Tipo	Und	Quant.	Valor Unit	Total		
Composição	87509	SINAPI	ALVENARIA DE VEDAÇÃO DE BLOCOS CERÂMICOS FURADOS NA HORIZONTAL DE 14X9X19CM (ESPESSURA 14CM, BLOCO DEITADO) DE PAREDES COM ÁREA LÍQUIDA MAIOR OU IGUAL A 6M² SEM VÃOS E ARGAMASSA DE ASSENTAMENTO COM PREPARO EM BETONEIRA. AF_06/2014	PARE - PAREDES/PAINÉIS	m²	1,0000000	110,18	110,18		
Composição Auxiliar	87292	SINAPI	ARGAMASSA TRAÇO 1:2:8 (EM VOLUME DE CIMENTO, CAL E AREIA MÉDIA ÚMIDA) PARA EMBOÇO/MASSA ÚNICA/ASSENTAMENTO DE ALVENARIA DE VEDAÇÃO, PREPARO MECÂNICO COM BETONEIRA 400 L. AF_08/2019	SEDI - SERVIÇOS DIVERSOS	m³	0,0135000	361,24	4,87		
Composição Auxiliar	88309	SINAPI	PEDREIRO COM ENCARGOS COMPLEMENTARES	SEDI - SERVIÇOS DIVERSOS	H	2,3430000	19,81	46,41		
Composição Auxiliar	88316	SINAPI	SERVENTE COM ENCARGOS COMPLEMENTARES	SEDI - SERVIÇOS DIVERSOS	H	1,1720000	15,91	18,64		
Insumo	00007267	SINAPI	BLOCO CERAMICO VAZADO PARA ALVENARIA DE VEDACAO, 6 FUROS, DE 9 X 14 X 19 CM (L X A X C)	Material	UN	55,8500000	0,66	36,86		
Insumo	00037395	SINAPI	PINO DE ACO COM FURO, HASTE = 27 MM (ACAO DIRETA)	Material	CENTO	0,0193000	34,13	0,65		
Insumo	00034547	SINAPI	TELA DE ACO SOLDADA GALVANIZADA/ZINCADA PARA ALVENARIA, FIO D = *1,20 A 1,70* MM, MALHA 15 X 15 MM, (C X L) *50 X 12* CM	Material	M	0,8050000	3,42	2,75		
				MO sem LS =>		48,91	LS =>	0,00	MO com LS =>	48,91
				Valor do BDI =>		27,01			Valor com BDI =>	137,19
						Quant. =>	25,0000000		Preço Total =>	3.429,75

4.2	Código	Banco	Descrição	Tipo	Und	Quant.	Valor Unit	Total
Composição	94990	SINAPI	EXECUÇÃO DE PASSEIO (CALÇADA) OU PISO DE CONCRETO COM CONCRETO MOLDADO IN LOCO, FEITO EM OBRA, ACABAMENTO CONVENCIONAL, NÃO ARMADO. AF_07/2016	PISO - PISOS	m³	1,0000000	564,63	564,63
Composição Auxiliar	94964	SINAPI	CONCRETO FCK = 20MPA, TRAÇO 1:2,7:3 (CIMENTO/ AREIA MÉDIA/ BRITA 1) - PREPARO MECÂNICO COM BETONEIRA 400 L. AF_07/2016	FUES - FUNDAÇÕES E ESTRUTURAS	m³	1,2130000	326,69	396,27
Composição Auxiliar	88262	SINAPI	CARPINTEIRO DE FORMAS COM ENCARGOS COMPLEMENTARES	SEDI - SERVIÇOS DIVERSOS	H	2,2560000	19,67	44,37

Município de Campos de Júlio - MT
CNPJ: 01.614.516/0001-99

Composição Auxiliar	88309	SINAPI	PEDREIRO COM ENCARGOS COMPLEMENTARES	SEDI - SERVIÇOS DIVERSOS	H	1,9830000	19,81	39,28		
Composição Auxiliar	88316	SINAPI	SERVEnte COM ENCARGOS COMPLEMENTARES	SEDI - SERVIÇOS DIVERSOS	H	4,2390000	15,91	67,44		
Insumo	00004517	SINAPI	SARRAFO DE MADEIRA NAO APARELHADA *2,5 X 7,5* CM (1 X 3 ") PINUS, MISTA OU EQUIVALENTE DA REGIAO	Material	M	2,0000000	2,06	4,12		
Insumo	00004460	SINAPI	SARRAFO DE MADEIRA NAO APARELHADA *2,5 X 10 CM, MACARANDUBA, ANGELIM OU EQUIVALENTE DA REGIAO	Material	M	2,5000000	5,26	13,15		
				MO sem LS =>		165,06	LS =>	0,00	MO com LS =>	165,06
				Valor do BDI =>		138,44			Valor com BDI =>	703,07
						Quant. =>	18,2000000	Preço Total =>	12.795,87	

4.3	Código	Banco	Descrição	Tipo	Und	Quant.	Valor Unit	Total		
Composição	94263	SINAPI	GUIA (MEIO-FIO) CONCRETO, MOLDADA IN LOCO EM TRECHO RETO COM EXTRUSORA, 13 CM BASE X 22 CM ALTURA. AF_06/2016	DROP - DRENAGEM/OBRAS DE CONTENÇÃO / POÇOS DE VISITA E CAIXAS	M	1,0000000	25,66	25,66		
Composição Auxiliar	92960	SINAPI	MÁQUINA EXTRUSORA DE CONCRETO PARA GUIAS E SARJETAS, MOTOR A DIESEL, POTÊNCIA 14 CV - CHP DIURNO. AF_12/2015	CHOR - CUSTOS HORÁRIOS DE MÁQUINAS E EQUIPAMENTOS	CHP	0,0140000	14,19	0,19		
Composição Auxiliar	92961	SINAPI	MÁQUINA EXTRUSORA DE CONCRETO PARA GUIAS E SARJETAS, MOTOR A DIESEL, POTÊNCIA 14 CV - CHI DIURNO. AF_12/2015	CHOR - CUSTOS HORÁRIOS DE MÁQUINAS E EQUIPAMENTOS	CHI	0,0720000	4,34	0,31		
Composição Auxiliar	88631	SINAPI	ARGAMASSA TRAÇO 1:4 (EM VOLUME DE CIMENTO E AREIA MÉDIA ÚMIDA), PREPARO MANUAL. AF_08/2019	SEDI - SERVIÇOS DIVERSOS	m³	0,0020000	406,32	0,81		
Composição Auxiliar	88309	SINAPI	PEDREIRO COM ENCARGOS COMPLEMENTARES	SEDI - SERVIÇOS DIVERSOS	H	0,2210000	19,81	4,37		
Composição Auxiliar	88243	SINAPI	AJUDANTE ESPECIALIZADO COM ENCARGOS COMPLEMENTARES	SEDI - SERVIÇOS DIVERSOS	H	0,0870000	19,12	1,66		
Composição Auxiliar	88316	SINAPI	SERVEnte COM ENCARGOS COMPLEMENTARES	SEDI - SERVIÇOS DIVERSOS	H	0,4420000	15,91	7,03		
Insumo	00034492	SINAPI	CONCRETO USINADO BOMBEAVEL, CLASSE DE RESISTENCIA C20, COM BRITA 0 E 1, SLUMP = 100 +/- 20 MM, EXCLUI SERVICO DE BOMBEAMENTO (NBR 8953)	Material	m³	0,0300000	362,17	10,86		
Insumo	00000370	SINAPI	AREIA MEDIA - POSTO JAZIDA/FORNECEDOR (RETIRADO NA JAZIDA, SEM TRANSPORTE)	Material	m³	0,0070000	62,50	0,43		
				MO sem LS =>		9,68	LS =>	0,00	MO com LS =>	9,68
				Valor do BDI =>		6,29			Valor com BDI =>	31,95
						Quant. =>	119,6000000	Preço Total =>	3.821,22	

4.4	Código	Banco	Descrição	Tipo	Und	Quant.	Valor Unit	Total
Composição	84665	SINAPI	PINTURA ACRILICA PARA SINALIZAÇÃO HORIZONTAL EM PISO CIMENTADO	PINT - PINTURAS	m²	1,0000000	18,19	18,19
Composição Auxiliar	88310	SINAPI	PINTOR COM ENCARGOS COMPLEMENTARES	SEDI - SERVIÇOS DIVERSOS	H	0,5000000	20,92	10,46
Composição Auxiliar	88316	SINAPI	SERVEnte COM ENCARGOS COMPLEMENTARES	SEDI - SERVIÇOS DIVERSOS	H	0,3300000	15,91	5,25
Insumo	00007343	SINAPI	TINTA A BASE DE RESINA ACRILICA, PARA SINALIZACAO HORIZONTAL VIARIA (NBR 11862)	Material	L	0,3500000	7,11	2,48

Município de Campos de Júlio - MT
CNPJ: 01.614.516/0001-99

MO sem LS => 11,16 LS => 0,00 MO com LS => 11,16
Valor do BDI => 4,46 Valor com BDI => 22,65
Quant. => 95,7500000 Preço Total => 2.168,73

4.6	Código	Banco	Descrição	Tipo	Und	Quant.	Valor Unit	Total		
Composição	90446	SINAPI	RASGO EM CONTRAPISO PARA RAMAIS/ DISTRIBUIÇÃO COM DIÂMETROS MAIORES QUE 75 MM. AF_05/2015	INHI - INSTALAÇÕES HIDROS SANITÁRIAS	M	1,0000000	21,74	21,74		
Composição Auxiliar	5795	SINAPI	MARTELETE OU ROMPEDOR PNEUMÁTICO MANUAL, 28 KG, COM SILENCIADOR - CHP DIURNO. AF_07/2016	CHOR - CUSTOS HORÁRIOS DE MÁQUINAS E EQUIPAMENTOS	CHP	0,1830000	16,34	2,99		
Composição Auxiliar	5952	SINAPI	MARTELETE OU ROMPEDOR PNEUMÁTICO MANUAL, 28 KG, COM SILENCIADOR - CHI DIURNO. AF_07/2016	CHOR - CUSTOS HORÁRIOS DE MÁQUINAS E EQUIPAMENTOS	CHI	0,4010000	14,38	5,76		
Composição Auxiliar	88248	SINAPI	AUXILIAR DE ENCANADOR OU BOMBEIRO HIDRÁULICO COM ENCARGOS COMPLEMENTARES	SEDI - SERVIÇOS DIVERSOS	H	0,0910000	15,38	1,39		
Composição Auxiliar	88267	SINAPI	ENCANADOR OU BOMBEIRO HIDRÁULICO COM ENCARGOS COMPLEMENTARES	SEDI - SERVIÇOS DIVERSOS	H	0,5830000	19,90	11,60		
				MO sem LS =>		15,05	LS =>	0,00	MO com LS =>	15,05
				Valor do BDI =>		5,33			Valor com BDI =>	27,07
						Quant. =>	53,1100000	Preço Total =>	1.437,68	

4.7	Código	Banco	Descrição	Tipo	Und	Quant.	Valor Unit	Total		
Composição	PMCJ - 046	Próprio	PISO PODOTÁTIL ALERTA/DIRECIONAL DE CONCRETO 40CM X 40CM INCLUSIVE ASSENTAMENTO COM ARGAMASSA	ASTU - ASSENTAMENTO DE TUBOS E PECAS	M²	1,0000000	56,19	56,19		
Composição Auxiliar	88309	SINAPI	PEDREIRO COM ENCARGOS COMPLEMENTARES	SEDI - SERVIÇOS DIVERSOS	H	0,1900000	19,81	3,76		
Composição Auxiliar	88316	SINAPI	SERVEENTE COM ENCARGOS COMPLEMENTARES	SEDI - SERVIÇOS DIVERSOS	H	0,1900000	15,91	3,02		
Insumo	00000371	SINAPI	ARGAMASSA INDUSTRIALIZADA MULTIUSO, PARA REVESTIMENTO INTERNO E EXTERNO E ASSENTAMENTO DE BLOCOS DIVERSOS	Material	KG	1,1500000	0,71	0,81		
Insumo	00036178	SINAPI	PISO PODOTATIL DE CONCRETO - DIRECIONAL E ALERTA, *40 X 40 X 2,5* CM	Material	UN	5,0000000	9,72	48,60		
				MO sem LS =>		4,97	LS =>	0,00	MO com LS =>	4,97
				Valor do BDI =>		13,77			Valor com BDI =>	69,96
						Quant. =>	50,5200000	Preço Total =>	3.534,37	

5	VEDAÇÃO VERTICAL							147.431,91
5.1	Código	Banco	Descrição	Tipo	Und	Quant.	Valor Unit	Total
Composição	87509	SINAPI	ALVENARIA DE VEDAÇÃO DE BLOCOS CERÂMICOS FURADOS NA HORIZONTAL DE 14X9X19CM (ESPESSURA 14CM, BLOCO DEITADO) DE PAREDES COM ÁREA LÍQUIDA MAIOR OU IGUAL A 6M² SEM VÃOS E ARGAMASSA DE ASSENTAMENTO COM PREPARO EM BETONEIRA. AF_06/2014	PARE - PAREDES/PAINEIS	m²	1,0000000	110,18	110,18
Composição Auxiliar	87292	SINAPI	ARGAMASSA TRAÇO 1:2:8 (EM VOLUME DE CIMENTO, CAL E AREIA MÉDIA ÚMIDA) PARA EMBOÇO/MASSA ÚNICA/ASSENTAMENTO DE ALVENARIA DE VEDAÇÃO, PREPARO MECÂNICO COM BETONEIRA 400 L. AF_08/2019	SEDI - SERVIÇOS DIVERSOS	m³	0,0135000	361,24	4,87

Município de Campos de Júlio - MT
CNPJ: 01.614.516/0001-99

Composição Auxiliar	88309	SINAPI	PEDREIRO COM ENCARGOS COMPLEMENTARES	SEDI - SERVIÇOS DIVERSOS	H	2,3430000	19,81	46,41		
Composição Auxiliar	88316	SINAPI	SERVENTE COM ENCARGOS COMPLEMENTARES	SEDI - SERVIÇOS DIVERSOS	H	1,1720000	15,91	18,64		
Insumo	00007267	SINAPI	BLOCO CERAMICO VAZADO PARA ALVENARIA DE VEDACAO, 6 FUROS, DE 9 X 14 X 19 CM (L X A X C)	Material	UN	55,8500000	0,66	36,86		
Insumo	00037395	SINAPI	PINO DE ACO COM FURO, HASTE = 27 MM (ACAO DIRETA)	Material	CENTO	0,0193000	34,13	0,65		
Insumo	00034547	SINAPI	TELA DE ACO SOLDADA GALVANIZADA/ZINCADA PARA ALVENARIA, FIO D = *1,20 A 1,70* MM, MALHA 15 X 15 MM, (C X L) *50 X 12* CM	Material	M	0,8050000	3,42	2,75		
				MO sem LS =>		48,91	LS =>	0,00	MO com LS =>	48,91
				Valor do BDI =>		27,01			Valor com BDI =>	137,19
						Quant. =>	192,1300000	Preço Total =>	26.358,31	

5.2	Código	Banco	Descrição	Tipo	Und	Quant.	Valor Unit	Total		
Composição	PMCJ - 045	Próprio	ALABRADO TUBULAR EM AÇO GALVANIZADO, DIAM 3.0" COM PINTURA ESMALTE SINTETICO SOB PRIMER COM TELA 12 BWG, MALHA 2	SEDI - SERVIÇOS DIVERSOS	m²	1,0000000	156,83	156,83		
Composição Auxiliar	88251	SINAPI	AUXILIAR DE SERRALHEIRO COM ENCARGOS COMPLEMENTARES	SEDI - SERVIÇOS DIVERSOS	H	0,5500000	15,95	8,77		
Composição Auxiliar	88315	SINAPI	SERRALHEIRO COM ENCARGOS COMPLEMENTARES	SEDI - SERVIÇOS DIVERSOS	H	0,5500000	19,71	10,84		
Composição Auxiliar	88312	SINAPI	PINTOR PARA TINTA EPÓXI COM ENCARGOS COMPLEMENTARES	SEDI - SERVIÇOS DIVERSOS	H	0,1500000	22,04	3,30		
Insumo	00021015	SINAPI	TUBO ACO GALVANIZADO COM COSTURA, CLASSE LEVE, DN 80 MM (3"), E = 3,35 MM, *7.32* KG/M (NBR 5580)	Material	M	1,1000000	71,29	78,41		
Insumo	00043130	SINAPI	ARAME GALVANIZADO 12 BWG, D = 2,76 MM (0,048 KG/M) OU 14 BWG, D = 2,11 MM (0,026 KG/M)	Material	KG	0,0480000	13,99	0,67		
Insumo	00010935	SINAPI	TELA DE ARAME GALVANIZADA REVESTIDA EM PVC, QUADRANGULAR / LOSANGULAR, FIO 2,77 MM (12 BWG), BITOLA FINAL = *3,8* MM, MALHA 7,5 X 7,5 CM, H = 2 M	Material	m²	1,1000000	34,58	38,03		
Insumo	00010997	SINAPI	ELETRODO REVESTIDO AWS - E7018, DIAMETRO IGUAL A 4,00 MM	Material	KG	0,0500000	13,20	0,66		
Insumo	00026018	SINAPI	DISCO DE CORTE PARA METAL COM DUAS TELAS 12 X 1/8 X 3/4 " (300 X 3,2 X 19,05 MM)	Material	UN	0,0500000	29,51	1,47		
Insumo	00026019	SINAPI	DISCO DE DESBASTE PARA METAL FERROSO EM GERAL, COM TRES TELAS, 9 X 1/4 X 7/8 " (228,6 X 6,4 X 22,2 MM)	Material	UN	0,0500000	27,87	1,39		
Insumo	00003768	SINAPI	LIXA EM FOLHA PARA FERRO, NUMERO 150	Material	UN	0,0700000	2,75	0,19		
Insumo	00011149	SINAPI	PRIMER EPOXI	Material	GL	0,0500000	175,56	8,77		
Insumo	00007288	SINAPI	TINTA ESMALTE SINTETICO PREMIUM FOSCO	Material	L	0,1500000	26,45	3,96		
Insumo	00002432	SINAPI	DOBRADICA EM ACO/FERRO, 3 1/2" X 3", E= 1,9 A 2 MM, COM ANEL, CROMADO OU ZINCADO, TAMPA BOLA, COM PARAFUSOS	Material	UN	0,0193000	19,31	0,37		
				MO sem LS =>		16,74	LS =>	0,00	MO com LS =>	16,74
				Valor do BDI =>		38,45			Valor com BDI =>	195,28

Quant. => 620,000000 Preço Total => 121.073,60

6 REVESTIMENTOS/PINTURA									25.923,56
6.1	Código	Banco	Descrição	Tipo	Und	Quant.	Valor Unit	Total	
Composição	87879	SINAPI	CHAPISCO APLICADO EM ALVENARIAS E ESTRUTURAS DE CONCRETO INTERNAS, COM COLHER DE PEDREIRO. ARGAMASSA TRAÇO 1:3 COM PREPARO EM BETONEIRA 400L. AF_06/2014	REVE - REVESTIMENTO E TRATAMENTO DE SUPERFÍCIES	m²	1,0000000	2,95	2,95	
Composição Auxiliar	87313	SINAPI	ARGAMASSA TRAÇO 1:3 (EM VOLUME DE CIMENTO E AREIA GROSSA ÚMIDA) PARA CHAPISCO CONVENCIONAL, PREPARO MECÂNICO COM BETONEIRA 400 L. AF_08/2019	SEDI - SERVIÇOS DIVERSOS	m³	0,0042000	349,04	1,46	
Composição Auxiliar	88309	SINAPI	PEDREIRO COM ENCARGOS COMPLEMENTARES	SEDI - SERVIÇOS DIVERSOS	H	0,0700000	19,81	1,38	
Composição Auxiliar	88316	SINAPI	SERVENTE COM ENCARGOS COMPLEMENTARES	SEDI - SERVIÇOS DIVERSOS	H	0,0070000	15,91	0,11	
				MO sem LS =>	1,30	LS =>	0,00	MO com LS =>	1,30
				Valor do BDI =>	0,72			Valor com BDI =>	3,67
						Quant. =>	416,5100000	Preço Total =>	1.528,59

6.2	Código	Banco	Descrição	Tipo	Und	Quant.	Valor Unit	Total	
Composição	87529	SINAPI	MASSA ÚNICA, PARA RECEBIMENTO DE PINTURA, EM ARGAMASSA TRAÇO 1:2:8, PREPARO MECÂNICO COM BETONEIRA 400L, APLICADA MANUALMENTE EM FACES INTERNAS DE PAREDES, ESPESSURA DE 20MM, COM EXECUÇÃO DE TALISCAS. AF_06/2014	REVE - REVESTIMENTO E TRATAMENTO DE SUPERFÍCIES	m²	1,0000000	25,61	25,61	
Composição Auxiliar	87292	SINAPI	ARGAMASSA TRAÇO 1:2:8 (EM VOLUME DE CIMENTO, CAL E AREIA MÉDIA ÚMIDA) PARA EMBOÇO/MASSA ÚNICA/ASSENTAMENTO DE ALVENARIA DE VEDAÇÃO, PREPARO MECÂNICO COM BETONEIRA 400 L. AF_08/2019	SEDI - SERVIÇOS DIVERSOS	m³	0,0376000	361,24	13,58	
Composição Auxiliar	88309	SINAPI	PEDREIRO COM ENCARGOS COMPLEMENTARES	SEDI - SERVIÇOS DIVERSOS	H	0,4700000	19,81	9,31	
Composição Auxiliar	88316	SINAPI	SERVENTE COM ENCARGOS COMPLEMENTARES	SEDI - SERVIÇOS DIVERSOS	H	0,1710000	15,91	2,72	
				MO sem LS =>	10,69	LS =>	0,00	MO com LS =>	10,69
				Valor do BDI =>	6,27			Valor com BDI =>	31,88
						Quant. =>	416,5100000	Preço Total =>	13.278,33

6.3	Código	Banco	Descrição	Tipo	Und	Quant.	Valor Unit	Total
Composição	88485	SINAPI	APLICAÇÃO DE FUNDO SELADOR ACRÍLICO EM PAREDES, UMA DEMÃO. AF_06/2014	PINT - PINTURAS	m²	1,0000000	1,65	1,65
Composição Auxiliar	88310	SINAPI	PINTOR COM ENCARGOS COMPLEMENTARES	SEDI - SERVIÇOS DIVERSOS	H	0,0390000	20,92	0,81
Composição Auxiliar	88316	SINAPI	SERVENTE COM ENCARGOS COMPLEMENTARES	SEDI - SERVIÇOS DIVERSOS	H	0,0140000	15,91	0,22
Insumo	00006085	SINAPI	SELADOR ACRÍLICO PAREDES INTERNAS/EXTERNAS	Material	L	0,1600000	3,89	0,62

Município de Campos de Júlio - MT
CNPJ: 01.614.516/0001-99

MO sem LS => 0,73 LS => 0,00 MO com LS => 0,73
Valor do BDI => 0,40 Valor com BDI => 2,05
Quant. => 416,5100000 Preço Total => 853,84

6.4	Código	Banco	Descrição	Tipo	Und	Quant.	Valor Unit	Total
Composição	88431	SINAPI	APLICAÇÃO MANUAL DE PINTURA COM TINTA TEXTURIZADA ACRÍLICA EM PAREDES EXTERNAS DE CASAS, DUAS CORES. AF_06/2014	PINT - PINTURAS	m²	1,0000000	19,79	19,79
Composição Auxiliar	88310	SINAPI	PINTOR COM ENCARGOS COMPLEMENTARES	SEDI - SERVIÇOS DIVERSOS	H	0,3030000	20,92	6,33
Composição Auxiliar	88316	SINAPI	SERVENTE COM ENCARGOS COMPLEMENTARES	SEDI - SERVIÇOS DIVERSOS	H	0,0760000	15,91	1,20
Insumo	00038877	SINAPI	MASSA PARA TEXTURA LISA DE BASE ACRILICA, USO INTERNO E EXTERNO	Material	KG	1,9380000	6,33	12,26

MO sem LS => 5,37 LS => 0,00 MO com LS => 5,37
Valor do BDI => 4,85 Valor com BDI => 24,64
Quant. => 416,5100000 Preço Total => 10.262,80

7			MOBILIÁRIO E VEGETAÇÃO					9.081,22
----------	--	--	-------------------------------	--	--	--	--	-----------------

7.1	Código	Banco	Descrição	Tipo	Und	Quant.	Valor Unit	Total
Composição	98509	SINAPI	PLANTIO DE ARBUSTO OU CERCA VIVA. AF_05/2018	URBA - URBANIZAÇÃO	UN	1,0000000	55,53	55,53
Composição Auxiliar	88441	SINAPI	JARDINEIRO COM ENCARGOS COMPLEMENTARES	SEDI - SERVIÇOS DIVERSOS	H	0,0255000	19,16	0,48
Composição Auxiliar	88316	SINAPI	SERVENTE COM ENCARGOS COMPLEMENTARES	SEDI - SERVIÇOS DIVERSOS	H	0,1018000	15,91	1,61
Insumo	00000365	SINAPI	MUDA DE ARBUSTO FOLHAGEM, SANSÃO-DO-CAMPO OU EQUIVALENTE DA REGIÃO, H= *50 A 70* CM	Material	UN	1,0000000	53,44	53,44

MO sem LS => 1,49 LS => 0,00 MO com LS => 1,49
Valor do BDI => 13,61 Valor com BDI => 69,14
Quant. => 25,0000000 Preço Total => 1.728,50

7.2	Código	Banco	Descrição	Tipo	Und	Quant.	Valor Unit	Total
Composição	98516	SINAPI	PLANTIO DE PALMEIRA COM ALTURA DE MUDA MENOR OU IGUAL A 2,00 M. AF_05/2018	URBA - URBANIZAÇÃO	UN	1,0000000	292,96	292,96
Composição Auxiliar	91634	SINAPI	GUINDAUTO HIDRÁULICO, CAPACIDADE MÁXIMA DE CARGA 6500 KG, MOMENTO MÁXIMO DE CARGA 5,8 TM, ALCANCE MÁXIMO HORIZONTAL 7,60 M, INCLUSIVE CAMINHÃO TOCO PBT 9.700 KG, POTÊNCIA DE 160 CV - CHP DIURNO. AF_08/2015	CHOR - CUSTOS HORÁRIOS DE MÁQUINAS E EQUIPAMENTOS	CHP	0,2999000	126,12	37,82
Composição Auxiliar	91635	SINAPI	GUINDAUTO HIDRÁULICO, CAPACIDADE MÁXIMA DE CARGA 6500 KG, MOMENTO MÁXIMO DE CARGA 5,8 TM, ALCANCE MÁXIMO HORIZONTAL 7,60 M, INCLUSIVE CAMINHÃO TOCO PBT 9.700 KG, POTÊNCIA DE 160 CV - CHI DIURNO. AF_08/2015	CHOR - CUSTOS HORÁRIOS DE MÁQUINAS E EQUIPAMENTOS	CHI	1,2252000	29,02	35,55

Município de Campos de Júlio - MT
CNPJ: 01.614.516/0001-99

Composição Auxiliar	88441	SINAPI	JARDINEIRO COM ENCARGOS COMPLEMENTARES	SEDI - SERVIÇOS DIVERSOS	H	1,0905000	19,16	20,89		
Composição Auxiliar	88316	SINAPI	SERVENTE COM ENCARGOS COMPLEMENTARES	SEDI - SERVIÇOS DIVERSOS	H	4,3620000	15,91	69,39		
Insumo	00038641	SINAPI	MUDA DE PALMEIRA, ARECA, H= *1,50* CM	Material	UN	1,0000000	129,31	129,31		
				MO sem LS =>		85,68	LS =>	0,00	MO com LS =>	85,68
				Valor do BDI =>		71,83			Valor com BDI =>	364,79
					Quant. =>	8,0000000	Preço Total =>	2.918,32		

7.3	Código	Banco	Descrição	Tipo	Und	Quant.	Valor Unit	Total		
Composição	PMCJ - 053	Próprio	FORNECIMENTO E INSTALAÇÃO DE LIXEIRA PLASTICA 65 L IP - IN BRASIL COM SUPORTE H E TAMPÁ	ASTU - ASSENTAMENTO DE TUBOS E PECAS	UN	1,0000000	890,30	890,30		
Composição Auxiliar	88316	SINAPI	SERVENTE COM ENCARGOS COMPLEMENTARES	SEDI - SERVIÇOS DIVERSOS	H	0,4000000	15,91	6,36		
Composição Auxiliar	88629	SINAPI	ARGAMASSA TRAÇO 1:3 (EM VOLUME DE CIMENTO E AREIA MÉDIA ÚMIDA), PREPARO MANUAL. AF_08/2019	SEDI - SERVIÇOS DIVERSOS	m³	0,0500000	454,34	22,71		
Insumo	00000011	Próprio	LIXEIRA DE MADEIRA PLÁSTICA 65 LITROS - 50CM DE ALTURA PARA RECICLAGEM	Equipamento	UN	1,0000000	572,63	572,63		
Insumo	00000012	Próprio	SUPORTE PARA LIXEIRA PRETO - IN BRASIL TIPO H	Equipamento	UN	1,0000000	288,60	288,60		
				MO sem LS =>		9,26	LS =>	0,00	MO com LS =>	9,26
				Valor do BDI =>		218,30			Valor com BDI =>	1.108,60
					Quant. =>	4,0000000	Preço Total =>	4.434,40		

8	INSTALAÇÕES ELÉTRICAS								76.952,23
8.1	Código	Banco	Descrição	Tipo	Und	Quant.	Valor Unit	Total	
Composição	87509	SINAPI	ALVENARIA DE VEDAÇÃO DE BLOCOS CERÂMICOS FURADOS NA HORIZONTAL DE 14X9X19CM (ESPESSURA 14CM, BLOCO DEITADO) DE PAREDES COM ÁREA LÍQUIDA MAIOR OU IGUAL A 6M² SEM VÃOS E ARGAMASSA DE ASSENTAMENTO COM PREPARO EM BETONEIRA. AF_06/2014	PARE - PAREDES/PAINÉIS	m²	1,0000000	110,18	110,18	
Composição Auxiliar	87292	SINAPI	ARGAMASSA TRAÇO 1:2:8 (EM VOLUME DE CIMENTO, CAL E AREIA MÉDIA ÚMIDA) PARA EMBOÇO/MASSA ÚNICA/ASSENTAMENTO DE ALVENARIA DE VEDAÇÃO, PREPARO MECÂNICO COM BETONEIRA 400 L. AF_08/2019	SEDI - SERVIÇOS DIVERSOS	m³	0,0135000	361,24	4,87	
Composição Auxiliar	88309	SINAPI	PEDREIRO COM ENCARGOS COMPLEMENTARES	SEDI - SERVIÇOS DIVERSOS	H	2,3430000	19,81	46,41	
Composição Auxiliar	88316	SINAPI	SERVENTE COM ENCARGOS COMPLEMENTARES	SEDI - SERVIÇOS DIVERSOS	H	1,1720000	15,91	18,64	
Insumo	00007267	SINAPI	BLOCO CERAMICO VAZADO PARA ALVENARIA DE VEDACAO, 6 FUIROS, DE 9 X 14 X 19 CM (L X A X C)	Material	UN	55,8500000	0,66	36,86	
Insumo	00037395	SINAPI	PINO DE ACO COM FURO, HASTE = 27 MM (ACAO DIRETA)	Material	CENTO	0,0193000	34,13	0,65	
Insumo	00034547	SINAPI	TELA DE ACO SOLDADA GALVANIZADA/ZINCADA PARA ALVENARIA, FIO D = *1,20 A 1,70* MM, MALHA 15 X 15 MM, (C X L) *50 X 12* CM	Material	M	0,8050000	3,42	2,75	

Município de Campos de Júlio - MT
CNPJ: 01.614.516/0001-99

MO sem LS => 48,91 LS => 0,00 MO com LS => 48,91
Valor do BDI => 27,01 Valor com BDI => 137,19
Quant. => 3,6000000 Preço Total => 493,88

8.2	Código	Banco	Descrição	Tipo	Und	Quant.	Valor Unit	Total		
Composição	87879	SINAPI	CHAPISCO APLICADO EM ALVENARIAS E ESTRUTURAS DE CONCRETO INTERNAS, COM COLHER DE PEDREIRO. ARGAMASSA TRAÇO 1:3 COM PREPARO EM BETONEIRA 400L. AF_06/2014	REVE - REVESTIMENTO E TRATAMENTO DE SUPERFÍCIES	m²	1,0000000	2,95	2,95		
Composição Auxiliar	87313	SINAPI	ARGAMASSA TRAÇO 1:3 (EM VOLUME DE CIMENTO E AREIA GROSSA ÚMIDA) PARA CHAPISCO CONVENCIONAL, PREPARO MECÂNICO COM BETONEIRA 400 L. AF_08/2019	SEDI - SERVIÇOS DIVERSOS	m³	0,0042000	349,04	1,46		
Composição Auxiliar	88309	SINAPI	PEDREIRO COM ENCARGOS COMPLEMENTARES	SEDI - SERVIÇOS DIVERSOS	H	0,0700000	19,81	1,38		
Composição Auxiliar	88316	SINAPI	SERVENTE COM ENCARGOS COMPLEMENTARES	SEDI - SERVIÇOS DIVERSOS	H	0,0070000	15,91	0,11		
					MO sem LS =>	1,30	LS =>	0,00	MO com LS =>	1,30
					Valor do BDI =>	0,72			Valor com BDI =>	3,67
					Quant. =>		7,2000000	Preço Total =>		26,42

8.3	Código	Banco	Descrição	Tipo	Und	Quant.	Valor Unit	Total		
Composição	87529	SINAPI	MASSA ÚNICA, PARA RECEBIMENTO DE PINTURA, EM ARGAMASSA TRAÇO 1:2:8, PREPARO MECÂNICO COM BETONEIRA 400L, APLICADA MANUALMENTE EM FACES INTERNAS DE PAREDES, ESPESSURA DE 20MM, COM EXECUÇÃO DE TALISCAS. AF_06/2014	REVE - REVESTIMENTO E TRATAMENTO DE SUPERFÍCIES	m²	1,0000000	25,61	25,61		
Composição Auxiliar	87292	SINAPI	ARGAMASSA TRAÇO 1:2:8 (EM VOLUME DE CIMENTO, CAL E AREIA MÉDIA ÚMIDA) PARA EMBOÇO/MASSA ÚNICA/ASSENTAMENTO DE ALVENARIA DE VEDAÇÃO, PREPARO MECÂNICO COM BETONEIRA 400 L. AF_08/2019	SEDI - SERVIÇOS DIVERSOS	m³	0,0376000	361,24	13,58		
Composição Auxiliar	88309	SINAPI	PEDREIRO COM ENCARGOS COMPLEMENTARES	SEDI - SERVIÇOS DIVERSOS	H	0,4700000	19,81	9,31		
Composição Auxiliar	88316	SINAPI	SERVENTE COM ENCARGOS COMPLEMENTARES	SEDI - SERVIÇOS DIVERSOS	H	0,1710000	15,91	2,72		
					MO sem LS =>	10,69	LS =>	0,00	MO com LS =>	10,69
					Valor do BDI =>	6,27			Valor com BDI =>	31,88
					Quant. =>		7,2000000	Preço Total =>		229,53

8.4	Código	Banco	Descrição	Tipo	Und	Quant.	Valor Unit	Total
Composição	88431	SINAPI	APLICAÇÃO MANUAL DE PINTURA COM TINTA TEXTURIZADA ACRÍLICA EM PAREDES EXTERNAS DE CASAS, DUAS CORES. AF_06/2014	PINT - PINTURAS	m²	1,0000000	19,79	19,79
Composição Auxiliar	88310	SINAPI	PINTOR COM ENCARGOS COMPLEMENTARES	SEDI - SERVIÇOS DIVERSOS	H	0,3030000	20,92	6,33
Composição Auxiliar	88316	SINAPI	SERVENTE COM ENCARGOS COMPLEMENTARES	SEDI - SERVIÇOS DIVERSOS	H	0,0760000	15,91	1,20

Município de Campos de Júlio - MT
CNPJ: 01.614.516/0001-99

Insumo	00038877	SINAPI	MASSA PARA TEXTURA LISA DE BASE ACRILICA, USO INTERNO E EXTERNO	Material	KG	1,9380000	6,33	12,26	
				MO sem LS =>	5,37	LS =>	0,00	MO com LS =>	5,37
				Valor do BDI =>	4,85			Valor com BDI =>	24,64
				Quant. =>	7,2000000	Preço Total =>	177,40		

8.5	Código	Banco	Descrição	Tipo	Und	Quant.	Valor Unit	Total	
Composição	94231	SINAPI	RUFO EM CHAPA DE AÇO GALVANIZADO NÚMERO 24, CORTE DE 25 CM, INCLUSO TRANSPORTE VERTICAL. AF_07/2019	COBE - COBERTURA	M	1,0000000	37,22	37,22	
Composição Auxiliar	93281	SINAPI	GUINCHO ELÉTRICO DE COLUNA, CAPACIDADE 400 KG, COM MOTO FREIO, MOTOR TRIFÁSICO DE 1,25 CV - CHP DIURNO. AF_03/2016	CHOR - CUSTOS HORÁRIOS DE MÁQUINAS E EQUIPAMENTOS	CHP	0,0132000	15,60	0,20	
Composição Auxiliar	93282	SINAPI	GUINCHO ELÉTRICO DE COLUNA, CAPACIDADE 400 KG, COM MOTO FREIO, MOTOR TRIFÁSICO DE 1,25 CV - CHI DIURNO. AF_03/2016	CHOR - CUSTOS HORÁRIOS DE MÁQUINAS E EQUIPAMENTOS	CHI	0,0183000	14,71	0,26	
Composição Auxiliar	88323	SINAPI	TELHADISTA COM ENCARGOS COMPLEMENTARES	SEDI - SERVIÇOS DIVERSOS	H	0,1120000	21,02	2,35	
Composição Auxiliar	88316	SINAPI	SERVENTE COM ENCARGOS COMPLEMENTARES	SEDI - SERVIÇOS DIVERSOS	H	0,2070000	15,91	3,29	
Insumo	00005061	SINAPI	PREGO DE AÇO POLIDO COM CABECA 18 X 27 (2 1/2 X 10)	Material	KG	0,0060000	11,30	0,06	
Insumo	00005104	SINAPI	REBITE DE ALUMINIO VAZADO DE REPUXO, 3,2 X 8 MM (1KG = 1025 UNIDADES)	Material	KG	0,0012000	49,45	0,05	
Insumo	00013388	SINAPI	SOLDA EM BARRA DE ESTANHO-CHUMBO 50/50	Material	KG	0,0450000	64,23	2,89	
Insumo	00000142	SINAPI	SELANTE ELÁSTICO MONOCOMPONENTE A BASE DE POLIURETANO (PU) PARA JUNTAS DIVERSAS	Material	310ML	0,1980000	24,17	4,78	
Insumo	00040873	SINAPI	RUFO INTERNO/EXTERNO DE CHAPA DE AÇO GALVANIZADA NUM 24, CORTE 25 CM	Material	M	1,0500000	22,23	23,34	
				MO sem LS =>	4,45	LS =>	0,00	MO com LS =>	4,45
				Valor do BDI =>	9,12			Valor com BDI =>	46,34
				Quant. =>	3,0000000	Preço Total =>	139,02		

8.6	Código	Banco	Descrição	Tipo	Und	Quant.	Valor Unit	Total
Composição	100621	SINAPI	POSTE DE AÇO CONICO CONTÍNUO CURVO DUPLO, FLANGEADO, H=9M, INCLUSIVE LUMINÁRIAS, SEM LÂMPADAS - FORNECIMENTO E INSTALACAO. AF_11/2019	INEL - INSTALAÇÃO ELÉTRICA/ELETRIFICAÇÃO E ILUMINAÇÃO EXTERNA	UN	1,0000000	2.165,51	2.165,51
Composição Auxiliar	5928	SINAPI	GUINDAUTO HIDRÁULICO, CAPACIDADE MÁXIMA DE CARGA 6200 KG, MOMENTO MÁXIMO DE CARGA 11,7 TM, ALCANCE MÁXIMO HORIZONTAL 9,70 M, INCLUSIVE CAMINHÃO TOCO PBT 16.000 KG, POTÊNCIA DE 189 CV - CHP DIURNO. AF_06/2014	CHOR - CUSTOS HORÁRIOS DE MÁQUINAS E EQUIPAMENTOS	CHP	0,1800000	143,12	25,76
Composição Auxiliar	88264	SINAPI	ELETRICISTA COM ENCARGOS COMPLEMENTARES	SEDI - SERVIÇOS DIVERSOS	H	3,0250000	20,52	62,07
Composição Auxiliar	88247	SINAPI	AUXILIAR DE ELETRICISTA COM ENCARGOS COMPLEMENTARES	SEDI - SERVIÇOS DIVERSOS	H	0,9310000	15,84	14,74
Insumo	00000863	SINAPI	CABO DE COBRE NU 35 MM2 MEIO-DURO	Material	M	9,0000000	20,25	182,25

Município de Campos de Júlio - MT
CNPJ: 01.614.516/0001-99

Insumo	00039746	SINAPI	CHUMBADOR DE ACO, 1" X 600 MM, PARA POSTES DE ACO COM BASE, INCLUSO PORCA E ARRUELA	Material	UN	4,0000000	174,02	696,08	
Insumo	00003798	SINAPI	LUMINARIA ABERTA P/ ILUMINACAO PUBLICA, TIPO X-57 PETERCO OU EQUIV	Material	UN	2,0000000	47,85	95,70	
Insumo	00014163	SINAPI	POSTE CONICO CONTINUO EM ACO GALVANIZADO, CURVO, BRACO DUPLO, FLANGEADO, H = 9 M, DIAMETRO INFERIOR = *135* MM	Material	UN	1,0000000	1.088,91	1.088,91	
				MO sem LS =>	60,28	LS =>	0,00	MO com LS =>	60,28
				Valor do BDI =>	530,98			Valor com BDI =>	2.696,49
				Quant. =>	6,0000000	Preço Total =>	16.178,94		

8.7	Código	Banco	Descrição	Tipo	Und	Quant.	Valor Unit	Total	
Composição	83446	SINAPI	CAIXA DE PASSAGEM 30X30X40 COM TAMPA E DRENO BRITA	INEL - INSTALAÇÃO ELÉTRICA/ELETRIFICAÇÃO E SEDI - SERVIÇOS DIVERSOS	UN	1,0000000	176,58	176,58	
Composição Auxiliar	88309	SINAPI	PEDREIRO COM ENCARGOS COMPLEMENTARES	SEDI - SERVIÇOS DIVERSOS	H	1,6789000	19,81	33,25	
Composição Auxiliar	88316	SINAPI	SERVENTE COM ENCARGOS COMPLEMENTARES	SEDI - SERVIÇOS DIVERSOS	H	4,4832000	15,91	71,32	
Insumo	00043059	SINAPI	ACO CA-60, 4,2 MM, OU 5,0 MM, OU 6,0 MM, OU 7,0 MM, VERGALHAO	Material	KG	2,1560000	6,17	13,30	
Insumo	00000370	SINAPI	AREIA MEDIA - POSTO JAZIDA/FORNECEDOR (RETIRADO NA JAZIDA, SEM TRANSPORTE)	Material	m³	0,0653000	62,50	4,08	
Insumo	00001358	SINAPI	CHAPA DE MADEIRA COMPENSADA RESINADA PARA FORMA DE CONCRETO, DE *2,2 X 1,1* M, E = 17 MM	Material	m²	0,0600000	26,82	1,60	
Insumo	00001379	SINAPI	CIMENTO PORTLAND COMPOSTO CP II-32	Material	KG	18,5084000	0,52	9,62	
Insumo	00001106	SINAPI	CAL HIDRATADA CH-I PARA ARGAMASSAS	Material	KG	3,0096000	0,69	2,07	
Insumo	00004722	SINAPI	PEDRA BRITADA N. 3 (38 A 50 MM) POSTO PEDREIRA/FORNECEDOR, SEM FRETE	Material	m³	0,0040000	80,00	0,32	
Insumo	00004721	SINAPI	PEDRA BRITADA N. 1 (9,5 a 19 MM) POSTO PEDREIRA/FORNECEDOR, SEM FRETE	Material	m³	0,0365000	80,00	2,92	
Insumo	00007258	SINAPI	TIJOLO CERAMICO MACICO COMUM *5 X 10 X 20* CM (L X A X C)	Material	UN	60,4800000	0,63	38,10	
				MO sem LS =>	75,33	LS =>	0,00	MO com LS =>	75,33
				Valor do BDI =>	43,29			Valor com BDI =>	219,87
				Quant. =>	13,0000000	Preço Total =>	2.858,31		

8.7	Código	Banco	Descrição	Tipo	Und	Quant.	Valor Unit	Total
Composição	PMCJ - 047	Próprio	POSTE DE CONCRETO CIRCULAR, H = 11 M (NBR 8451) CARGA NOMINAL 300KG INCLUSIVE ESCAVACAO - FORNECIMENTO E INSTALACAO	ASTU - ASSENTAMENTO DE TUBOS E PECAS	UN	1,0000000	1.262,56	1.262,56
Composição Auxiliar	88316	SINAPI	SERVENTE COM ENCARGOS COMPLEMENTARES	SEDI - SERVIÇOS DIVERSOS	H	6,0000000	15,91	95,46
Composição Auxiliar	86957	SINAPI	MÃO FRANCESA EM BARRA DE FERRO CHATO RETANGULAR 2" X 1/4", REFORÇADA, 40 X 30 CM	SEDI - SERVIÇOS DIVERSOS	UN	2,0000000	26,81	53,62

Município de Campos de Júlio - MT
CNPJ: 01.614.516/0001-99

Composição Auxiliar	91634	SINAPI	GUINDAUTO HIDRÁULICO, CAPACIDADE MÁXIMA DE CARGA 6500 KG, MOMENTO MÁXIMO DE CARGA 5,8 TM, ALCANCE MÁXIMO HORIZONTAL 7,60 M, INCLUSIVE CAMINHÃO TOCO PBT 9.700 KG, POTÊNCIA DE 160 CV - CHP DIURNO. AF_08/2015	CHOR - CUSTOS HORÁRIOS DE MÁQUINAS E EQUIPAMENTOS	CHP	1,2500000	126,12	157,65		
Composição Auxiliar	92873	SINAPI	LANÇAMENTO COM USO DE BALDES, ADENSAMENTO E ACABAMENTO DE CONCRETO EM ESTRUTURAS. AF_12/2015	FUES - FUNDAÇÕES E ESTRUTURAS	m³	0,1500000	162,34	24,35		
Composição Auxiliar	94969	SINAPI	CONCRETO FCK = 15MPA, TRAÇO 1:3,4:3,5 (CIMENTO/ AREIA MÉDIA/ BRITA 1) - PREPARO MECÂNICO COM BETONEIRA 600 L. AF_07/2016	FUES - FUNDAÇÕES E ESTRUTURAS	m³	0,1500000	293,48	44,02		
Insumo	00013339	SINAPI	POSTE DE CONCRETO DUPLO T, 300 KG, H = 12 M (NBR 8451)	Material	UN	1,0000000	862,17	862,17		
Insumo	00000379	SINAPI	ARRUELA QUADRADA EM ACO GALVANIZADO, DIMENSAO = 38 MM, ESPESSURA = 3MM, DIAMETRO DO FURO= 18 MM	Material	UN	5,0000000	0,61	3,05		
Insumo	00000430	SINAPI	PARAFUSO M16 EM ACO GALVANIZADO, COMPRIMENTO = 125 MM, DIAMETRO = 16 MM, ROSCA MAQUINA, CABECA QUADRADA	Material	UN	2,0000000	4,64	9,28		
Insumo	00000431	SINAPI	PARAFUSO M16 EM ACO GALVANIZADO, COMPRIMENTO = 200 MM, DIAMETRO = 16 MM, ROSCA MAQUINA, CABECA QUADRADA	Material	UN	1,0000000	6,16	6,16		
Insumo	00000432	SINAPI	PARAFUSO M16 EM ACO GALVANIZADO, COMPRIMENTO = 250 MM, DIAMETRO = 16 MM, ROSCA MAQUINA, CABECA QUADRADA	Material	UN	1,0000000	6,80	6,80		
					MO sem LS =>	111,94	LS =>	0,00	MO com LS =>	111,94
					Valor do BDI =>	309,57			Valor com BDI =>	1.572,13
							Quant. =>	6,0000000	Preço Total =>	9.432,78

8.8	Código	Banco	Descrição	Tipo	Und	Quant.	Valor Unit	Total		
Composição	101632	SINAPI	RELÉ FOTOELÉTRICO PARA COMANDO DE ILUMINAÇÃO EXTERNA 1000 W - FORNECIMENTO E INSTALAÇÃO. AF_08/2020	INEL - INSTALAÇÃO ELÉTRICA/ELETRIFICAÇÃO E SEDI - SERVIÇOS DIVERSOS	UN	1,0000000	20,97	20,97		
Composição Auxiliar	88264	SINAPI	ELETRICISTA COM ENCARGOS COMPLEMENTARES	SEDI - SERVIÇOS DIVERSOS	H	0,0168000	20,52	0,34		
Composição Auxiliar	88247	SINAPI	AUXILIAR DE ELETRICISTA COM ENCARGOS COMPLEMENTARES	SEDI - SERVIÇOS DIVERSOS	H	0,0168000	15,84	0,26		
Insumo	00021127	SINAPI	FITA ISOLANTE ADESIVA ANTICHAMA, USO ATE 750 V, EM ROLO DE 19 MM X 5 M	Material	UN	0,0210000	3,74	0,07		
Insumo	00002510	SINAPI	RELE FOTOELETRICO INTERNO E EXTERNO BIVOLT 1000 W, DE CONECTOR, SEM BASE	Material	UN	1,0000000	20,30	20,30		
					MO sem LS =>	0,44	LS =>	0,00	MO com LS =>	0,44
					Valor do BDI =>	5,14			Valor com BDI =>	26,11
							Quant. =>	1,0000000	Preço Total =>	26,11

8.8	Código	Banco	Descrição	Tipo	Und	Quant.	Valor Unit	Total
Composição	PMCJ - 048	Próprio	CRUZETA DE CONCRETO LEVE, COMP. 2000 MM SEÇÃO, 90 X 90 MM, FORNECIMENTO E INSTALAÇÃO	ASTU - ASSENTAMENTO DE TUBOS E PECAS	UN	1,0000000	181,18	181,18
Composição Auxiliar	88316	SINAPI	SERVENTE COM ENCARGOS COMPLEMENTARES	SEDI - SERVIÇOS DIVERSOS	H	1,2500000	15,91	19,88
Composição Auxiliar	88264	SINAPI	ELETRICISTA COM ENCARGOS COMPLEMENTARES	SEDI - SERVIÇOS DIVERSOS	H	0,1500000	20,52	3,07

Município de Campos de Júlio - MT
CNPJ: 01.614.516/0001-99

Composição Auxiliar	5928	SINAPI	GUINDAUTO HIDRÁULICO, CAPACIDADE MÁXIMA DE CARGA 6200 KG, MOMENTO MÁXIMO DE CARGA 11,7 TM, ALCANCE MÁXIMO HORIZONTAL 9,70 M, INCLUSIVE CAMINHÃO TOCO PBT 16.000 KG, POTÊNCIA DE 189 CV - CHP DIURNO. AF_06/2014	CHOR - CUSTOS HORÁRIOS DE MÁQUINAS E EQUIPAMENTOS	CHP	0,6000000	143,12	85,87	
Insumo	00034519	SINAPI	CRUZETA DE CONCRETO LEVE, COMP. 2000 MM SECAO, 90 X 90 MM	Material	UN	1,0000000	72,36	72,36	
				MO sem LS =>	24,68	LS =>	0,00	MO com LS =>	24,68
				Valor do BDI =>	44,42			Valor com BDI =>	225,60
						Quant. =>	6,0000000	Preço Total =>	1.353,60

8.9	Código	Banco	Descrição	Tipo	Und	Quant.	Valor Unit	Total	
Composição	92980	SINAPI	CABO DE COBRE FLEXÍVEL ISOLADO, 10 MM², ANTI-CHAMA 0,6/1,0 KV, PARA DISTRIBUIÇÃO - FORNECIMENTO E INSTALAÇÃO. AF_12/2015	INEL - INSTALAÇÃO ELÉTRICA/ELETRIFICAÇÃO E ILUMINAÇÃO EXTERNA	M	1,0000000	7,53	7,53	
Composição Auxiliar	88264	SINAPI	ELETRICISTA COM ENCARGOS COMPLEMENTARES	SEDI - SERVIÇOS DIVERSOS	H	0,0090000	20,52	0,18	
Composição Auxiliar	88247	SINAPI	AUXILIAR DE ELETRICISTA COM ENCARGOS COMPLEMENTARES	SEDI - SERVIÇOS DIVERSOS	H	0,0090000	15,84	0,14	
Insumo	00001020	SINAPI	CABO DE COBRE, FLEXIVEL, CLASSE 4 OU 5, ISOLACAO EM PVC/A, ANTICHAMA BWF-B, COBERTURA PVC-ST1, ANTICHAMA BWF-B, 1 CONDUTOR, 0,6/1 KV, SECAO NOMINAL 10 MM2	Material	M	1,0270000	7,00	7,18	
Insumo	00021127	SINAPI	FITA ISOLANTE ADESIVA ANTICHAMA, USO ATE 750 V, EM ROLO DE 19 MM X 5 M	Material	UN	0,0100000	3,74	0,03	
				MO sem LS =>	0,23	LS =>	0,00	MO com LS =>	0,23
				Valor do BDI =>	1,84			Valor com BDI =>	9,37
						Quant. =>	614,4000000	Preço Total =>	5.756,92

8.9	Código	Banco	Descrição	Tipo	Und	Quant.	Valor Unit	Total	
Composição	PMCJ - 051	Próprio	LUMINÁRIA LEL 100W TENSAO 100 A 250V TEMP 4000 A 5000 K	ASTU - ASSENTAMENTO DE TUBOS E PECAS	UN	1,0000000	716,38	716,38	
Composição Auxiliar	88264	SINAPI	ELETRICISTA COM ENCARGOS COMPLEMENTARES	SEDI - SERVIÇOS DIVERSOS	H	0,1600000	20,52	3,28	
Composição Auxiliar	88247	SINAPI	AUXILIAR DE ELETRICISTA COM ENCARGOS COMPLEMENTARES	SEDI - SERVIÇOS DIVERSOS	H	0,0700000	15,84	1,10	
Insumo	00000008	Próprio	LAMPADA LED 100W, TENSÃO 100 A 250V, 12.000LM, COR DE 4000 A 5000K EFICIENCIA 120LM/W	Equipamento	UN	1,0000000	712,00	712,00	
				MO sem LS =>	3,28	LS =>	0,00	MO com LS =>	3,28
				Valor do BDI =>	175,65			Valor com BDI =>	892,03
						Quant. =>	14,0000000	Preço Total =>	12.488,42

8.10	Código	Banco	Descrição	Tipo	Und	Quant.	Valor Unit	Total
Composição	91931	SINAPI	CABO DE COBRE FLEXÍVEL ISOLADO, 6 MM², ANTI-CHAMA 0,6/1,0 KV, PARA CIRCUITOS TERMINAIS - FORNECIMENTO E INSTALAÇÃO. AF_12/2015	INEL - INSTALAÇÃO ELÉTRICA/ELETRIFICAÇÃO E ILUMINAÇÃO EXTERNA	M	1,0000000	7,11	7,11

Município de Campos de Júlio - MT
CNPJ: 01.614.516/0001-99

Composição Auxiliar	88264	SINAPI	ELETRICISTA COM ENCARGOS COMPLEMENTARES	SEDI - SERVIÇOS DIVERSOS	H	0,0520000	20,52	1,06		
Composição Auxiliar	88247	SINAPI	AUXILIAR DE ELETRICISTA COM ENCARGOS COMPLEMENTARES	SEDI - SERVIÇOS DIVERSOS	H	0,0520000	15,84	0,82		
Insumo	00000994	SINAPI	CABO DE COBRE, FLEXIVEL, CLASSE 4 OU 5, ISOLACAO EM PVC/A, ANTICHAMA BWF-B, COBERTURA PVC-ST1, ANTICHAMA BWF-B, 1 CONDUTOR, 0,6/1 KV, SECAO NOMINAL 6 MM2	Material	M	1,1900000	4,37	5,20		
Insumo	00021127	SINAPI	FITA ISOLANTE ADESIVA ANTICHAMA, USO ATE 750 V, EM ROLO DE 19 MM X 5 M	Material	UN	0,0090000	3,74	0,03		
					MO sem LS =>	1,38	LS =>	0,00	MO com LS =>	1,38
					Valor do BDI =>	1,74			Valor com BDI =>	8,85
					Quant. =>	1.147,2000000	Preço Total =>	10.152,72		

8.10	Código	Banco	Descrição	Tipo	Und	Quant.	Valor Unit	Total		
Composição	PMCJ - 049	Próprio	REFLETOR LED RETANGULAR BIVOLT, LUZ BRANCA, 200 W, FORNECIMENTO E INSTALAÇÃO	ASTU - ASSENTAMENTO DE TUBOS E PECAS	UN	1,0000000	229,18	229,18		
Composição Auxiliar	88247	SINAPI	AUXILIAR DE ELETRICISTA COM ENCARGOS COMPLEMENTARES	SEDI - SERVIÇOS DIVERSOS	H	0,5000000	15,84	7,92		
Composição Auxiliar	88264	SINAPI	ELETRICISTA COM ENCARGOS COMPLEMENTARES	SEDI - SERVIÇOS DIVERSOS	H	0,5000000	20,52	10,26		
Insumo	00000007	Próprio	PROJETOR LED 200W BIVOLT 6.5K	Equipamento	UN	1,0000000	211,00	211,00		
					MO sem LS =>	13,36	LS =>	0,00	MO com LS =>	13,36
					Valor do BDI =>	56,19			Valor com BDI =>	285,37
					Quant. =>	12,0000000	Preço Total =>	3.424,44		

8.11	Código	Banco	Descrição	Tipo	Und	Quant.	Valor Unit	Total		
Composição	93009	SINAPI	ELETRODUTO RÍGIDO ROSCÁVEL, PVC, DN 60 MM (2") - FORNECIMENTO E INSTALAÇÃO. AF_12/2015	INEL - INSTALAÇÃO ELÉTRICA/ELETRIFICAÇÃO E	M	1,0000000	14,91	14,91		
Composição Auxiliar	88264	SINAPI	ELETRICISTA COM ENCARGOS COMPLEMENTARES	SEDI - SERVIÇOS DIVERSOS	H	0,1290000	20,52	2,64		
Composição Auxiliar	88247	SINAPI	AUXILIAR DE ELETRICISTA COM ENCARGOS COMPLEMENTARES	SEDI - SERVIÇOS DIVERSOS	H	0,1290000	15,84	2,04		
Insumo	00002681	SINAPI	ELETRODUTO DE PVC RIGIDO ROSCAVEL DE 2 ", SEM LUVA	Material	M	1,1000000	9,30	10,23		
					MO sem LS =>	3,44	LS =>	0,00	MO com LS =>	3,44
					Valor do BDI =>	3,65			Valor com BDI =>	18,56
					Quant. =>	125,4500000	Preço Total =>	2.328,35		

8.12	Código	Banco	Descrição	Tipo	Und	Quant.	Valor Unit	Total
Composição	93011	SINAPI	ELETRODUTO RÍGIDO ROSCÁVEL, PVC, DN 85 MM (3") - FORNECIMENTO E INSTALAÇÃO. AF_12/2015	INEL - INSTALAÇÃO ELÉTRICA/ELETRIFICAÇÃO E	M	1,0000000	24,92	24,92
Composição Auxiliar	88264	SINAPI	ELETRICISTA COM ENCARGOS COMPLEMENTARES	SEDI - SERVIÇOS DIVERSOS	H	0,1710000	20,52	3,50
Composição Auxiliar	88247	SINAPI	AUXILIAR DE ELETRICISTA COM ENCARGOS COMPLEMENTARES	SEDI - SERVIÇOS DIVERSOS	H	0,1710000	15,84	2,70

Município de Campos de Júlio - MT
CNPJ: 01.614.516/0001-99

Insumo	00002686	SINAPI	ELETRODUTO DE PVC RIGIDO ROSCAVEL DE 3 ", SEM LUVA	Material	M	1,1000000	17,02	18,72		
				MO sem LS =>		4,56	LS =>	0,00	MO com LS =>	4,56
				Valor do BDI =>		6,11			Valor com BDI =>	31,03
					Quant. =>	85,7600000			Preço Total =>	2.661,13

8.13	Código	Banco	Descrição	Tipo	Und	Quant.	Valor Unit	Total		
Composição	74131/004	SINAPI	QUADRO DE DISTRIBUICAO DE ENERGIA DE EMBUTIR, EM CHAPA METALICA, PARA 18 DISJUNTORES TERMOMAGNETICOS MONOPOLARES, COM BARRAMENTO TRIFASICO E NEUTRO, FORNECIMENTO E INSTALACAO	INEL - INSTALAÇÃO ELÉTRICA/ELETRIFICAÇÃO E ILUMINAÇÃO EXTERNA	UN	1,0000000	475,25	475,25		
Composição Auxiliar	88264	SINAPI	ELETRICISTA COM ENCARGOS COMPLEMENTARES	SEDI - SERVIÇOS DIVERSOS	H	2,5000000	20,52	51,30		
Composição Auxiliar	88247	SINAPI	AUXILIAR DE ELETRICISTA COM ENCARGOS COMPLEMENTARES	SEDI - SERVIÇOS DIVERSOS	H	2,5000000	15,84	39,60		
Insumo	00012038	SINAPI	QUADRO DE DISTRIBUICAO COM BARRAMENTO TRIFASICO, DE SOBREPOR, EM CHAPA DE ACO GALVANIZADO, PARA 18 DISJUNTORES DIN, 100 A	Material	UN	1,0000000	384,35	384,35		
				MO sem LS =>		66,84	LS =>	0,00	MO com LS =>	66,84
				Valor do BDI =>		116,53			Valor com BDI =>	591,78
					Quant. =>	1,0000000			Preço Total =>	591,78

8.13	Código	Banco	Descrição	Tipo	Und	Quant.	Valor Unit	Total		
Composição	PMCJ - 052	Próprio	CAIXA METALICA DE SOBREPOR COM TAMPA PARAFUSADA, DIMENSOES 40 X 40 X 25 CM	ASTU - ASSENTAMENTO DE TUBOS E PECAS	UN	1,0000000	203,40	203,40		
Composição Auxiliar	88264	SINAPI	ELETRICISTA COM ENCARGOS COMPLEMENTARES	SEDI - SERVIÇOS DIVERSOS	H	0,3000000	20,52	6,15		
Composição Auxiliar	88247	SINAPI	AUXILIAR DE ELETRICISTA COM ENCARGOS COMPLEMENTARES	SEDI - SERVIÇOS DIVERSOS	H	0,3000000	15,84	4,75		
Insumo	00000010	Próprio	QUADRO METÁLICO DE SOBREPOR 40X40X25	Equipamento	UN	1,0000000	192,50	192,50		
				MO sem LS =>		8,01	LS =>	0,00	MO com LS =>	8,01
				Valor do BDI =>		49,87			Valor com BDI =>	253,27
					Quant. =>	2,0000000			Preço Total =>	506,54

8.14	Código	Banco	Descrição	Tipo	Und	Quant.	Valor Unit	Total		
Composição	72344	SINAPI	CONTATOR TRIPOLAR I NOMINAL 36A - FORNECIMENTO E INSTALACAO INCLUSIVE ELETROTÉCNICO	INEL - INSTALAÇÃO ELÉTRICA/ELETRIFICAÇÃO E	UN	1,0000000	431,79	431,79		
Composição Auxiliar	88264	SINAPI	ELETRICISTA COM ENCARGOS COMPLEMENTARES	SEDI - SERVIÇOS DIVERSOS	H	3,8000000	20,52	77,97		
Composição Auxiliar	88247	SINAPI	AUXILIAR DE ELETRICISTA COM ENCARGOS COMPLEMENTARES	SEDI - SERVIÇOS DIVERSOS	H	3,8000000	15,84	60,19		
Composição Auxiliar	88266	SINAPI	ELETROTÉCNICO COM ENCARGOS COMPLEMENTARES	SEDI - SERVIÇOS DIVERSOS	H	0,5000000	20,60	10,30		
Insumo	00001620	SINAPI	CONTATOR TRIPOLAR, CORRENTE DE *38* A, TENSAO NOMINAL DE *500* V, CATEGORIA AC-2 E AC-3	Material	UN	1,0000000	283,33	283,33		
				MO sem LS =>		109,49	LS =>	0,00	MO com LS =>	109,49

Município de Campos de Júlio - MT
CNPJ: 01.614.516/0001-99

Valor do BDI => 105,87 Valor com BDI => 537,66
Quant. => 2,0000000 Preço Total => 1.075,32

8.15	Código	Banco	Descrição	Tipo	Und	Quant.	Valor Unit	Total		
Composição	74130/004	SINAPI	DISJUNTOR TERMOMAGNETICO TRIPOLAR PADRAO NEMA (AMERICANO) 10 A 50A 240V, FORNECIMENTO E INSTALACAO	INEL - INSTALAÇÃO ELÉTRICA/ELETRIFICAÇÃO E SEDI - SERVIÇOS DIVERSOS	UN	1,0000000	80,11	80,11		
Composição Auxiliar	88264	SINAPI	ELETRICISTA COM ENCARGOS COMPLEMENTARES	SEDI - SERVIÇOS DIVERSOS	H	0,4000000	20,52	8,20		
Composição Auxiliar	88247	SINAPI	AUXILIAR DE ELETRICISTA COM ENCARGOS COMPLEMENTARES	SEDI - SERVIÇOS DIVERSOS	H	0,4000000	15,84	6,33		
Insumo	00002392	SINAPI	DISJUNTOR TIPO NEMA, TRIPOLAR 10 ATE 50A, TENSAO MAXIMA DE 415 V	Material	UN	1,0000000	65,58	65,58		
					MO sem LS =>	10,69	LS =>	0,00	MO com LS =>	10,69
					Valor do BDI =>	19,64			Valor com BDI =>	99,75
					Quant. =>	9,0000000	Preço Total =>	897,75		

8.16	Código	Banco	Descrição	Tipo	Und	Quant.	Valor Unit	Total		
Composição	74130/003	SINAPI	DISJUNTOR TERMOMAGNETICO BIPOLAR PADRAO NEMA (AMERICANO) 10 A 50A 240V, FORNECIMENTO E INSTALACAO	INEL - INSTALAÇÃO ELÉTRICA/ELETRIFICAÇÃO E SEDI - SERVIÇOS DIVERSOS	UN	1,0000000	55,65	55,65		
Composição Auxiliar	88264	SINAPI	ELETRICISTA COM ENCARGOS COMPLEMENTARES	SEDI - SERVIÇOS DIVERSOS	H	0,1500000	20,52	3,07		
Insumo	00002388	SINAPI	DISJUNTOR TIPO NEMA, BIPOLAR 10 ATE 50 A, TENSAO MAXIMA 415 V	Material	UN	1,0000000	52,58	52,58		
					MO sem LS =>	2,35	LS =>	0,00	MO com LS =>	2,35
					Valor do BDI =>	13,64			Valor com BDI =>	69,29
					Quant. =>	2,0000000	Preço Total =>	138,58		

8.17	Código	Banco	Descrição	Tipo	Und	Quant.	Valor Unit	Total		
Composição	93358	SINAPI	ESCAVAÇÃO MANUAL DE VALA COM PROFUNDIDADE MENOR OU IGUAL A 1,30 M. AF_03/2016	MOV - MOVIMENTO DE TERRA	m³	1,0000000	62,93	62,93		
Composição Auxiliar	88316	SINAPI	SERVENTE COM ENCARGOS COMPLEMENTARES	SEDI - SERVIÇOS DIVERSOS	H	3,9560000	15,91	62,93		
					MO sem LS =>	44,22	LS =>	0,00	MO com LS =>	44,22
					Valor do BDI =>	15,43			Valor com BDI =>	78,36
					Quant. =>	31,2500000	Preço Total =>	2.448,75		

8.18	Código	Banco	Descrição	Tipo	Und	Quant.	Valor Unit	Total
Composição	88630	SINAPI	ARGAMASSA TRAÇO 1:4 (CIMENTO E AREIA MÉDIA), PREPARO MECÂNICO COM BETONEIRA 400 L. AF_08/2014	SEDI - SERVIÇOS DIVERSOS	m³	1,0000000	311,34	311,34
Composição Auxiliar	88830	SINAPI	BETONEIRA CAPACIDADE NOMINAL DE 400 L, CAPACIDADE DE MISTURA 280 L, MOTOR ELÉTRICO TRIFÁSICO POTÊNCIA DE 2 CV, SEM CARREGADOR - CHP DIURNO. AF_10/2014	CHOR - CUSTOS HORÁRIOS DE MÁQUINAS E EQUIPAMENTOS	CHP	0,7800000	1,52	1,18

Município de Campos de Júlio - MT
CNPJ: 01.614.516/0001-99

Composição Auxiliar	88831	SINAPI	BETONEIRA CAPACIDADE NOMINAL DE 400 L, CAPACIDADE DE MISTURA 280 L, MOTOR ELÉTRICO TRIFÁSICO POTÊNCIA DE 2 CV, SEM CARREGADOR - CHI DIURNO. AF_10/2014	CHOR - CUSTOS HORÁRIOS DE MÁQUINAS E EQUIPAMENTOS	CHI	2,5800000	0,27	0,69	
Composição Auxiliar	88377	SINAPI	OPERADOR DE BETONEIRA ESTACIONÁRIA/MISTURADOR COM ENCARGOS COMPLEMENTARES	SEDI - SERVIÇOS DIVERSOS	H	3,3600000	14,28	47,98	
Insumo	00000370	SINAPI	AREIA MÉDIA - POSTO JAZIDA/FORNECEDOR (RETIRADO NA JAZIDA, SEM TRANSPORTE)	Material	m³	1,2300000	62,50	76,87	
Insumo	00001379	SINAPI	CIMENTO PORTLAND COMPOSTO CP II-32	Material	KG	355,0400000	0,52	184,62	
				MO sem LS =>	34,54	LS =>	0,00	MO com LS =>	34,54
				Valor do BDI =>	76,34			Valor com BDI =>	387,68
				Quant. =>	4,7500000	Preço Total =>	1.841,48		

8.19	Código	Banco	Descrição	Tipo	Und	Quant.	Valor Unit	Total	
Composição	96995	SINAPI	REATERRO MANUAL APILOADO COM SOQUETE. AF_10/2017	MOVT - MOVIMENTO DE TERRA	m³	1,0000000	38,16	38,16	
Composição Auxiliar	88316	SINAPI	SERVENTE COM ENCARGOS COMPLEMENTARES	SEDI - SERVIÇOS DIVERSOS	H	2,3986000	15,91	38,16	
				MO sem LS =>	26,81	LS =>	0,00	MO com LS =>	26,81
				Valor do BDI =>	9,35			Valor com BDI =>	47,51
				Quant. =>	14,1800000	Preço Total =>	673,69		

8.20	Código	Banco	Descrição	Tipo	Und	Quant.	Valor Unit	Total	
Composição	96985	SINAPI	HASTE DE ATERRAMENTO 5/8 PARA SPDA - FORNECIMENTO E INSTALAÇÃO. AF_12/2017	INEL - INSTALAÇÃO ELÉTRICA/ELETRIFICAÇÃO E	UN	1,0000000	46,18	46,18	
Composição Auxiliar	88264	SINAPI	ELETRICISTA COM ENCARGOS COMPLEMENTARES	SEDI - SERVIÇOS DIVERSOS	H	0,2531000	20,52	5,19	
Composição Auxiliar	88247	SINAPI	AUXILIAR DE ELETRICISTA COM ENCARGOS COMPLEMENTARES	SEDI - SERVIÇOS DIVERSOS	H	0,2531000	15,84	4,00	
Insumo	00003379	SINAPI	!EM PROCESSO DE DESATIVACAO! HASTE DE ATERRAMENTO EM ACO COM 3,00 M DE COMPRIMENTO E DN = 5/8", REVESTIDA COM BAIXA CAMADA DE COBRE, SEM CONECTOR	Material	UN	1,0000000	36,99	36,99	
				MO sem LS =>	6,76	LS =>	0,00	MO com LS =>	6,76
				Valor do BDI =>	11,32			Valor com BDI =>	57,50
				Quant. =>	13,0000000	Preço Total =>	747,50		

8.21	Código	Banco	Descrição	Tipo	Und	Quant.	Valor Unit	Total
Composição	89580	SINAPI	TUBO PVC, SÉRIE R, ÁGUA PLUVIAL, DN 150 MM, FORNECIDO E INSTALADO EM CONDUTORES VERTICAIS DE ÁGUAS PLUVIAIS. AF_12/2014	INHI - INSTALAÇÕES HIDROS SANITÁRIAS	M	1,0000000	62,37	62,37
Composição Auxiliar	88248	SINAPI	AUXILIAR DE ENCANADOR OU BOMBEIRO HIDRÁULICO COM ENCARGOS COMPLEMENTARES	SEDI - SERVIÇOS DIVERSOS	H	0,1800000	15,38	2,76
Composição Auxiliar	88267	SINAPI	ENCANADOR OU BOMBEIRO HIDRÁULICO COM ENCARGOS COMPLEMENTARES	SEDI - SERVIÇOS DIVERSOS	H	0,1800000	19,90	3,58
Insumo	00000122	SINAPI	ADESIVO PLASTICO PARA PVC, FRASCO COM 850 GR	Material	UN	0,0062000	82,47	0,51

Município de Campos de Júlio - MT
CNPJ: 01.614.516/0001-99

Insumo	00038383	SINAPI	LIXA D'AGUA EM FOLHA, GRAO 100	Material	UN	0,0370000	2,06	0,07		
Insumo	00020083	SINAPI	SOLUCAO LIMPADORA PARA PVC, FRASCO COM 1000 CM3	Material	UN	0,0102000	71,62	0,73		
Insumo	00009840	SINAPI	TUBO PVC, SERIE R, DN 150 MM, PARA ESGOTO OU AGUAS PLUVIAIS PREDIAL (NBR 5688)	Material	M	1,0400000	52,62	54,72		
				MO sem LS =>		4,76	LS =>	0,00	MO com LS =>	4,76
				Valor do BDI =>		15,29			Valor com BDI =>	77,66
						Quant. =>	3,9000000	Preço Total =>	302,87	

9 INSTALAÇÕES HIDRÁULICAS									4.066,31	
9.1	Código	Banco	Descrição	Tipo	Und	Quant.	Valor Unit	Total		
Composição	89356	SINAPI	TUBO, PVC, SOLDÁVEL, DN 25MM, INSTALADO EM RAMAL OU SUB-RAMAL DE ÁGUA - FORNECIMENTO E INSTALAÇÃO. AF_12/2014	INHI - INSTALAÇÕES HIDROS SANITÁRIAS	M	1,0000000	16,26	16,26		
Composição Auxiliar	88248	SINAPI	AUXILIAR DE ENCANADOR OU BOMBEIRO HIDRÁULICO COM ENCARGOS COMPLEMENTARES	SEDI - SERVIÇOS DIVERSOS	H	0,3690000	15,38	5,67		
Composição Auxiliar	88267	SINAPI	ENCANADOR OU BOMBEIRO HIDRÁULICO COM ENCARGOS COMPLEMENTARES	SEDI - SERVIÇOS DIVERSOS	H	0,3690000	19,90	7,34		
Insumo	00038383	SINAPI	LIXA D'AGUA EM FOLHA, GRAO 100	Material	UN	0,1230000	2,06	0,25		
Insumo	00009868	SINAPI	TUBO PVC, SOLDAVEL, DN 25 MM, AGUA FRIA (NBR-5648)	Material	M	1,0610000	2,83	3,00		
				MO sem LS =>		9,76	LS =>	0,00	MO com LS =>	9,76
				Valor do BDI =>		3,98			Valor com BDI =>	20,24
						Quant. =>	153,3200000	Preço Total =>	3.103,19	

9.2	Código	Banco	Descrição	Tipo	Und	Quant.	Valor Unit	Total		
Composição	89395	SINAPI	TE, PVC, SOLDÁVEL, DN 25MM, INSTALADO EM RAMAL OU SUB-RAMAL DE ÁGUA - FORNECIMENTO E INSTALAÇÃO. AF_12/2014	INHI - INSTALAÇÕES HIDROS SANITÁRIAS	UN	1,0000000	9,89	9,89		
Composição Auxiliar	88248	SINAPI	AUXILIAR DE ENCANADOR OU BOMBEIRO HIDRÁULICO COM ENCARGOS COMPLEMENTARES	SEDI - SERVIÇOS DIVERSOS	H	0,2000000	15,38	3,07		
Composição Auxiliar	88267	SINAPI	ENCANADOR OU BOMBEIRO HIDRÁULICO COM ENCARGOS COMPLEMENTARES	SEDI - SERVIÇOS DIVERSOS	H	0,2000000	19,90	3,98		
Insumo	00000122	SINAPI	ADESIVO PLASTICO PARA PVC, FRASCO COM 850 GR	Material	UN	0,0110000	82,47	0,90		
Insumo	00038383	SINAPI	LIXA D'AGUA EM FOLHA, GRAO 100	Material	UN	0,0750000	2,06	0,15		
Insumo	00020083	SINAPI	SOLUCAO LIMPADORA PARA PVC, FRASCO COM 1000 CM3	Material	UN	0,0120000	71,62	0,85		
Insumo	00007139	SINAPI	TE SOLDAVEL, PVC, 90 GRAUS, 25 MM, PARA AGUA FRIA PREDIAL (NBR 5648)	Material	UN	1,0000000	0,94	0,94		
				MO sem LS =>		5,29	LS =>	0,00	MO com LS =>	5,29
				Valor do BDI =>		2,42			Valor com BDI =>	12,31
						Quant. =>	4,0000000	Preço Total =>	49,24	

Município de Campos de Júlio - MT
CNPJ: 01.614.516/0001-99

9.3	Código	Banco	Descrição	Tipo	Und	Quant.	Valor Unit	Total		
Composição	89412	SINAPI	JOELHO 90 GRAUS, PVC, SOLDÁVEL, DN 25MM, X 3/4"INSTALADO EM RAMAL DE DISTRIBUIÇÃO DE ÁGUA - FORNECIMENTO E INSTALAÇÃO. AF_12/2014	INHI - INSTALAÇÕES HIDROS SANITÁRIAS	UN	1,0000000	6,91	6,91		
Composição Auxiliar	88248	SINAPI	AUXILIAR DE ENCANADOR OU BOMBEIRO HIDRÁULICO COM ENCARGOS COMPLEMENTARES	SEDI - SERVIÇOS DIVERSOS	H	0,0900000	15,38	1,38		
Composição Auxiliar	88267	SINAPI	ENCANADOR OU BOMBEIRO HIDRÁULICO COM ENCARGOS COMPLEMENTARES	SEDI - SERVIÇOS DIVERSOS	H	0,0900000	19,90	1,79		
Insumo	00000122	SINAPI	ADESIVO PLASTICO PARA PVC, FRASCO COM 850 GR	Material	UN	0,0070000	82,47	0,57		
Insumo	00003522	SINAPI	JOELHO PVC, SOLDAVEL COM ROSCA, 90 GRAUS, 25 MM X 3/4", PARA AGUA FRIA PREDIAL	Material	UN	1,0000000	2,54	2,54		
Insumo	00038383	SINAPI	LIXA D'AGUA EM FOLHA, GRAO 100	Material	UN	0,0300000	2,06	0,06		
Insumo	00020083	SINAPI	SOLUCAO LIMPADORA PARA PVC, FRASCO COM 1000 CM3	Material	UN	0,0080000	71,62	0,57		
					MO sem LS =>	2,37	LS =>	0,00	MO com LS =>	2,37
					Valor do BDI =>	1,69			Valor com BDI =>	8,60
					Quant. =>	4,0000000	Preço Total =>	34,40		

9.4	Código	Banco	Descrição	Tipo	Und	Quant.	Valor Unit	Total		
Composição	83446	SINAPI	CAIXA DE PASSAGEM 30X30X40 COM TAMPA E DRENO BRITA	INEL - INSTALAÇÃO ELÉTRICA/ELETRIFICAÇÃO E SEDI - SERVIÇOS DIVERSOS	UN	1,0000000	176,58	176,58		
Composição Auxiliar	88309	SINAPI	PEDREIRO COM ENCARGOS COMPLEMENTARES	SEDI - SERVIÇOS DIVERSOS	H	1,6789000	19,81	33,25		
Composição Auxiliar	88316	SINAPI	SERVENTE COM ENCARGOS COMPLEMENTARES	SEDI - SERVIÇOS DIVERSOS	H	4,4832000	15,91	71,32		
Insumo	00043059	SINAPI	ACO CA-60, 4,2 MM, OU 5,0 MM, OU 6,0 MM, OU 7,0 MM, VERGALHAO	Material	KG	2,1560000	6,17	13,30		
Insumo	00000370	SINAPI	AREIA MEDIA - POSTO JAZIDA/FORNECEDOR (RETIRADO NA JAZIDA, SEM TRANSPORTE)	Material	m³	0,0653000	62,50	4,08		
Insumo	00001358	SINAPI	CHAPA DE MADEIRA COMPENSADA RESINADA PARA FORMA DE CONCRETO, DE *2,2 X 1,1* M, E = 17 MM	Material	m²	0,0600000	26,82	1,60		
Insumo	00001379	SINAPI	CIMENTO PORTLAND COMPOSTO CP II-32	Material	KG	18,5084000	0,52	9,62		
Insumo	00001106	SINAPI	CAL HIDRATADA CH-I PARA ARGAMASSAS	Material	KG	3,0096000	0,69	2,07		
Insumo	00004722	SINAPI	PEDRA BRITADA N. 3 (38 A 50 MM) POSTO PEDREIRA/FORNECEDOR, SEM FRETE	Material	m³	0,0040000	80,00	0,32		
Insumo	00004721	SINAPI	PEDRA BRITADA N. 1 (9,5 a 19 MM) POSTO PEDREIRA/FORNECEDOR, SEM FRETE	Material	m³	0,0365000	80,00	2,92		
Insumo	00007258	SINAPI	TIJOLO CERAMICO MACICO COMUM *5 X 10 X 20* CM (L X A X C)	Material	UN	60,4800000	0,63	38,10		
					MO sem LS =>	75,33	LS =>	0,00	MO com LS =>	75,33
					Valor do BDI =>	43,29			Valor com BDI =>	219,87
					Quant. =>	4,0000000	Preço Total =>	879,48		

10	REFORMA BANHEIRO E ARQUIBANCADA							64.564,69
-----------	--	--	--	--	--	--	--	------------------

10.1									21.530,91	
REFORMA E REVESTIMENTOS										
10.1.1	Código	Banco	Descrição	Tipo	Und	Quant.	Valor Unit	Total		
Composição	87509	SINAPI	ALVENARIA DE VEDAÇÃO DE BLOCOS CERÂMICOS FURADOS NA HORIZONTAL DE 14X9X19CM (ESPESSURA 14CM, BLOCO DEITADO) DE PAREDES COM ÁREA LÍQUIDA MAIOR OU IGUAL A 6M² SEM VÃOS E ARGAMASSA DE ASSENTAMENTO COM PREPARO EM BETONEIRA. AF_06/2014	PARE - PAREDES/PAINÉIS	m²	1,0000000	110,18	110,18		
Composição Auxiliar	87292	SINAPI	ARGAMASSA TRAÇO 1:2:8 (EM VOLUME DE CIMENTO, CAL E AREIA MÉDIA ÚMIDA) PARA EMBOÇO/MASSA ÚNICA/ASSENTAMENTO DE ALVENARIA DE VEDAÇÃO, PREPARO MECÂNICO COM BETONEIRA 400 L. AF_08/2019	SEDI - SERVIÇOS DIVERSOS	m³	0,0135000	361,24	4,87		
Composição Auxiliar	88309	SINAPI	PEDREIRO COM ENCARGOS COMPLEMENTARES	SEDI - SERVIÇOS DIVERSOS	H	2,3430000	19,81	46,41		
Composição Auxiliar	88316	SINAPI	SERVENTE COM ENCARGOS COMPLEMENTARES	SEDI - SERVIÇOS DIVERSOS	H	1,1720000	15,91	18,64		
Insumo	00007267	SINAPI	BLOCO CERAMICO VAZADO PARA ALVENARIA DE VEDACAO, 6 FUROS, DE 9 X 14 X 19 CM (L X A X C)	Material	UN	55,8500000	0,66	36,86		
Insumo	00037395	SINAPI	PINO DE ACO COM FURO, HASTE = 27 MM (ACAO DIRETA)	Material	CENTO	0,0193000	34,13	0,65		
Insumo	00034547	SINAPI	TELA DE ACO SOLDADA GALVANIZADA/ZINCADA PARA ALVENARIA, FIO D = *1,20 A 1,70* MM, MALHA 15 X 15 MM, (C X L) *50 X 12* CM	Material	M	0,8050000	3,42	2,75		
					MO sem LS =>	48,91	LS =>	0,00	MO com LS =>	48,91
					Valor do BDI =>	27,01			Valor com BDI =>	137,19
							Quant. =>	8,8000000	Preço Total =>	1.207,27

10.1.2	Código	Banco	Descrição	Tipo	Und	Quant.	Valor Unit	Total		
Composição	87879	SINAPI	CHAPISCO APLICADO EM ALVENARIAS E ESTRUTURAS DE CONCRETO INTERNAS, COM COLHER DE PEDREIRO. ARGAMASSA TRAÇO 1:3 COM PREPARO EM BETONEIRA 400L. AF_06/2014	REVE - REVESTIMENTO E TRATAMENTO DE SUPERFÍCIES	m²	1,0000000	2,95	2,95		
Composição Auxiliar	87313	SINAPI	ARGAMASSA TRAÇO 1:3 (EM VOLUME DE CIMENTO E AREIA GROSSA ÚMIDA) PARA CHAPISCO CONVENCIONAL, PREPARO MECÂNICO COM BETONEIRA 400 L. AF_08/2019	SEDI - SERVIÇOS DIVERSOS	m³	0,0042000	349,04	1,46		
Composição Auxiliar	88309	SINAPI	PEDREIRO COM ENCARGOS COMPLEMENTARES	SEDI - SERVIÇOS DIVERSOS	H	0,0700000	19,81	1,38		
Composição Auxiliar	88316	SINAPI	SERVENTE COM ENCARGOS COMPLEMENTARES	SEDI - SERVIÇOS DIVERSOS	H	0,0070000	15,91	0,11		
					MO sem LS =>	1,30	LS =>	0,00	MO com LS =>	1,30
					Valor do BDI =>	0,72			Valor com BDI =>	3,67
							Quant. =>	17,6000000	Preço Total =>	64,59

10.1.3	Código	Banco	Descrição	Tipo	Und	Quant.	Valor Unit	Total
--------	--------	-------	-----------	------	-----	--------	------------	-------

Município de Campos de Júlio - MT
CNPJ: 01.614.516/0001-99

Composição	87529	SINAPI	MASSA ÚNICA, PARA RECEBIMENTO DE PINTURA, EM ARGAMASSA TRAÇO 1:2:8, PREPARO MECÂNICO COM BETONEIRA 400L, APLICADA MANUALMENTE EM FACES INTERNAS DE PAREDES, ESPESSURA DE 20MM, COM EXECUÇÃO DE TALISCAS. AF_06/2014	REVE - REVESTIMENTO E TRATAMENTO DE SUPERFÍCIES	m²	1,0000000	25,61	25,61		
Composição Auxiliar	87292	SINAPI	ARGAMASSA TRAÇO 1:2:8 (EM VOLUME DE CIMENTO, CAL E AREIA MÉDIA ÚMIDA) PARA EMBOÇO/MASSA ÚNICA/ASSENTAMENTO DE ALVENARIA DE VEDAÇÃO, PREPARO MECÂNICO COM BETONEIRA 400 L. AF_08/2019	SEDI - SERVIÇOS DIVERSOS	m³	0,0376000	361,24	13,58		
Composição Auxiliar	88309	SINAPI	PEDREIRO COM ENCARGOS COMPLEMENTARES	SEDI - SERVIÇOS DIVERSOS	H	0,4700000	19,81	9,31		
Composição Auxiliar	88316	SINAPI	SERVENTE COM ENCARGOS COMPLEMENTARES	SEDI - SERVIÇOS DIVERSOS	H	0,1710000	15,91	2,72		
					MO sem LS =>	10,69	LS =>	0,00	MO com LS =>	10,69
					Valor do BDI =>	6,27			Valor com BDI =>	31,88
					Quant. =>	17,6000000	Preço Total =>	561,08		

10.1.4	Código	Banco	Descrição	Tipo	Und	Quant.	Valor Unit	Total		
Composição	87529	SINAPI	PARA ARQUIBANCADA MASSA ÚNICA, PARA RECEBIMENTO DE PINTURA, EM ARGAMASSA TRAÇO 1:2:8, PREPARO MECÂNICO COM BETONEIRA 400L, APLICADA MANUALMENTE EM FACES INTERNAS DE PAREDES, ESPESSURA DE 20MM, COM EXECUÇÃO DE TALISCAS. AF_06/2014	REVE - REVESTIMENTO E TRATAMENTO DE SUPERFÍCIES	m²	1,0000000	25,61	25,61		
Composição Auxiliar	87292	SINAPI	ARGAMASSA TRAÇO 1:2:8 (EM VOLUME DE CIMENTO, CAL E AREIA MÉDIA ÚMIDA) PARA EMBOÇO/MASSA ÚNICA/ASSENTAMENTO DE ALVENARIA DE VEDAÇÃO, PREPARO MECÂNICO COM BETONEIRA 400 L. AF_08/2019	SEDI - SERVIÇOS DIVERSOS	m³	0,0376000	361,24	13,58		
Composição Auxiliar	88309	SINAPI	PEDREIRO COM ENCARGOS COMPLEMENTARES	SEDI - SERVIÇOS DIVERSOS	H	0,4700000	19,81	9,31		
Composição Auxiliar	88316	SINAPI	SERVENTE COM ENCARGOS COMPLEMENTARES	SEDI - SERVIÇOS DIVERSOS	H	0,1710000	15,91	2,72		
					MO sem LS =>	10,69	LS =>	0,00	MO com LS =>	10,69
					Valor do BDI =>	6,27			Valor com BDI =>	31,88
					Quant. =>	50,0000000	Preço Total =>	1.594,00		

10.1.5	Código	Banco	Descrição	Tipo	Und	Quant.	Valor Unit	Total		
Composição	88485	SINAPI	APLICAÇÃO DE FUNDO SELADOR ACRÍLICO EM PAREDES, UMA DEMÃO. AF_06/2014	PINT - PINTURAS	m²	1,0000000	1,65	1,65		
Composição Auxiliar	88310	SINAPI	PINTOR COM ENCARGOS COMPLEMENTARES	SEDI - SERVIÇOS DIVERSOS	H	0,0390000	20,92	0,81		
Composição Auxiliar	88316	SINAPI	SERVENTE COM ENCARGOS COMPLEMENTARES	SEDI - SERVIÇOS DIVERSOS	H	0,0140000	15,91	0,22		
Insumo	00006085	SINAPI	SELADOR ACRÍLICO PAREDES INTERNAS/EXTERNAS	Material	L	0,1600000	3,89	0,62		
					MO sem LS =>	0,73	LS =>	0,00	MO com LS =>	0,73
					Valor do BDI =>	0,40			Valor com BDI =>	2,05
					Quant. =>	17,6000000	Preço Total =>	36,08		

Município de Campos de Júlio - MT
CNPJ: 01.614.516/0001-99

10.1.6	Código	Banco	Descrição	Tipo	Und	Quant.	Valor Unit	Total		
Composição	88426	SINAPI	ALVENARIAS E BANHEIROS - APLICAÇÃO MANUAL DE PINTURA COM TINTA TEXTURIZADA ACRÍLICA EM PANOS CEGOS DE FACHADA (SEM PRESENÇA DE VÃOS) DE EDIFÍCIOS DE MÚLTIPLOS PAVIMENTOS, DUAS CORES. AF_06/2014	PINT - PINTURAS	m²	1,0000000	15,32	15,32		
Composição Auxiliar	88310	SINAPI	PINTOR COM ENCARGOS COMPLEMENTARES	SEDI - SERVIÇOS DIVERSOS	H	0,1230000	20,92	2,57		
Composição Auxiliar	88316	SINAPI	SERVENTE COM ENCARGOS COMPLEMENTARES	SEDI - SERVIÇOS DIVERSOS	H	0,0310000	15,91	0,49		
Insumo	00038877	SINAPI	MASSA PARA TEXTURA LISA DE BASE ACRILICA, USO INTERNO E EXTERNO	Material	KG	1,9380000	6,33	12,26		
					MO sem LS =>	2,18	LS =>	0,00	MO com LS =>	2,18
					Valor do BDI =>	3,75			Valor com BDI =>	19,07
						Quant. =>	229,2000000	Preço Total =>	4.370,84	

10.1.7	Código	Banco	Descrição	Tipo	Und	Quant.	Valor Unit	Total		
Composição	88431	SINAPI	ARQUIBANCADA - APLICAÇÃO MANUAL DE PINTURA COM TINTA TEXTURIZADA ACRÍLICA EM PAREDES EXTERNAS DE CASAS, DUAS CORES. AF_06/2014	PINT - PINTURAS	m²	1,0000000	19,79	19,79		
Composição Auxiliar	88310	SINAPI	PINTOR COM ENCARGOS COMPLEMENTARES	SEDI - SERVIÇOS DIVERSOS	H	0,3030000	20,92	6,33		
Composição Auxiliar	88316	SINAPI	SERVENTE COM ENCARGOS COMPLEMENTARES	SEDI - SERVIÇOS DIVERSOS	H	0,0760000	15,91	1,20		
Insumo	00038877	SINAPI	MASSA PARA TEXTURA LISA DE BASE ACRILICA, USO INTERNO E EXTERNO	Material	KG	1,9380000	6,33	12,26		
					MO sem LS =>	5,37	LS =>	0,00	MO com LS =>	5,37
					Valor do BDI =>	4,85			Valor com BDI =>	24,64
						Quant. =>	250,0000000	Preço Total =>	6.160,00	

10.1.8	Código	Banco	Descrição	Tipo	Und	Quant.	Valor Unit	Total		
Composição	74245/001	SINAPI	PISO ARQUIBANCADA - PINTURA ACRILICA EM PISO CIMENTADO DUAS DEMAOS	PINT - PINTURAS	m²	1,0000000	13,62	13,62		
Composição Auxiliar	88310	SINAPI	PINTOR COM ENCARGOS COMPLEMENTARES	SEDI - SERVIÇOS DIVERSOS	H	0,3500000	20,92	7,32		
Composição Auxiliar	88316	SINAPI	SERVENTE COM ENCARGOS COMPLEMENTARES	SEDI - SERVIÇOS DIVERSOS	H	0,2500000	15,91	3,97		
Insumo	00007348	SINAPI	TINTA ACRILICA PREMIUM PARA PISO	Material	L	0,1700000	13,72	2,33		
					MO sem LS =>	8,02	LS =>	0,00	MO com LS =>	8,02
					Valor do BDI =>	3,33			Valor com BDI =>	16,95
						Quant. =>	50,0000000	Preço Total =>	847,50	

10.1.9	Código	Banco	Descrição	Tipo	Und	Quant.	Valor Unit	Total
Composição	74145/001	SINAPI	PINTURA ESMALTE FOSCO, DUAS DEMAOS, SOBRE SUPERFICIE METALICA, INCLUSO UMA DEMAOS DE FUNDO ANTICORROSIVO. UTILIZACAO DE REVOLVER (AR-COMPRIMIDO).	PINT - PINTURAS	m²	1,0000000	16,95	16,95

Município de Campos de Júlio - MT
CNPJ: 01.614.516/0001-99

Composição Auxiliar	88310	SINAPI	PINTOR COM ENCARGOS COMPLEMENTARES	SEDI - SERVIÇOS DIVERSOS	H	0,2100000	20,92	4,39		
Composição Auxiliar	88316	SINAPI	SERVENTE COM ENCARGOS COMPLEMENTARES	SEDI - SERVIÇOS DIVERSOS	H	0,1100000	15,91	1,75		
Insumo	00007307	SINAPI	FUNDO ANTICORROSIVO PARA METAIS FERROSOS (ZARCAO)	Material	L	0,1320000	24,24	3,19		
Insumo	00003768	SINAPI	LIXA EM FOLHA PARA FERRO, NUMERO 150	Material	UN	0,5500000	2,75	1,51		
Insumo	00005320	SINAPI	REMOVEDOR DE TINTA OLEO/ESMALTE VERNIZ	Material	L	0,0440000	33,37	1,46		
Insumo	00007288	SINAPI	TINTA ESMALTE SINTETICO PREMIUM FOSCO	Material	L	0,1760000	26,45	4,65		
				MO sem LS =>		4,36	LS =>	0,00	MO com LS =>	4,36
				Valor do BDI =>		4,15			Valor com BDI =>	21,10
						Quant. =>	94,6000000	Preço Total =>	1.996,06	

10.1.10	Código	Banco	Descrição	Tipo	Und	Quant.	Valor Unit	Total		
Composição	97634	SINAPI	DEMOLIÇÃO DE REVESTIMENTO CERÂMICO, DE FORMA MECANIZADA COM MARTELETE, SEM REAPROVEITAMENTO. AF_12/2017	SERP - SERVIÇOS PRELIMINARES	m²	1,0000000	8,63	8,63		
Composição Auxiliar	5795	SINAPI	MARTELETE OU ROMPEDOR PNEUMÁTICO MANUAL, 28 KG, COM SILENCIADOR - CHP DIURNO. AF_07/2016	CHOR - CUSTOS HORÁRIOS DE MÁQUINAS E EQUIPAMENTOS	CHP	0,0699000	16,34	1,14		
Composição Auxiliar	5952	SINAPI	MARTELETE OU ROMPEDOR PNEUMÁTICO MANUAL, 28 KG, COM SILENCIADOR - CHI DIURNO. AF_07/2016	CHOR - CUSTOS HORÁRIOS DE MÁQUINAS E EQUIPAMENTOS	CHI	0,0482000	14,38	0,69		
Composição Auxiliar	88256	SINAPI	AZULEJISTA OU LADRILHISTA COM ENCARGOS COMPLEMENTARES	SEDI - SERVIÇOS DIVERSOS	H	0,1055000	19,75	2,08		
Composição Auxiliar	88316	SINAPI	SERVENTE COM ENCARGOS COMPLEMENTARES	SEDI - SERVIÇOS DIVERSOS	H	0,2972000	15,91	4,72		
				MO sem LS =>		5,90	LS =>	0,00	MO com LS =>	5,90
				Valor do BDI =>		2,11			Valor com BDI =>	10,74
						Quant. =>	47,0000000	Preço Total =>	504,78	

10.1.11	Código	Banco	Descrição	Tipo	Und	Quant.	Valor Unit	Total		
Composição	87268	SINAPI	REVESTIMENTO CERÂMICO PARA PAREDES INTERNAS COM PLACAS TIPO ESMALTADA EXTRA DE DIMENSÕES 25X35 CM APLICADAS EM AMBIENTES DE ÁREA MENOR QUE 5 M² NA ALTURA INTEIRA DAS PAREDES. AF_06/2014	REVE - REVESTIMENTO E TRATAMENTO DE SUPERFÍCIES	m²	1,0000000	48,73	48,73		
Composição Auxiliar	88256	SINAPI	AZULEJISTA OU LADRILHISTA COM ENCARGOS COMPLEMENTARES	SEDI - SERVIÇOS DIVERSOS	H	0,8600000	19,75	16,98		
Composição Auxiliar	88316	SINAPI	SERVENTE COM ENCARGOS COMPLEMENTARES	SEDI - SERVIÇOS DIVERSOS	H	0,4400000	15,91	7,00		
Insumo	00001381	SINAPI	ARGAMASSA COLANTE AC I PARA CERAMICAS	Material	KG	4,8600000	0,65	3,15		
Insumo	00000536	SINAPI	REVESTIMENTO EM CERAMICA ESMALTADA EXTRA, PEI MENOR OU IGUAL A 3, FORMATO MENOR OU IGUAL A 2025 CM2	Material	m²	1,0800000	18,99	20,50		
Insumo	00034357	SINAPI	REJUNTE CIMENTICIO, QUALQUER COR	Material	KG	0,2900000	3,81	1,10		
				MO sem LS =>		17,77	LS =>	0,00	MO com LS =>	17,77

Município de Campos de Júlio - MT
CNPJ: 01.614.516/0001-99

Valor do BDI => 11,94
Quant. => 18,9100000 Valor com BDI => 60,67
Preço Total => 1.147,26

10.1.12	Código	Banco	Descrição	Tipo	Und	Quant.	Valor Unit	Total		
Composição	87250	SINAPI	REVESTIMENTO CERÂMICO PARA PISO COM PLACAS TIPO ESMALTADA EXTRA DE DIMENSÕES 45X45 CM APLICADA EM AMBIENTES DE ÁREA ENTRE 5 M2 E 10 M2. AF_06/2014	PISO - PISOS	m²	1,0000000	35,89	35,89		
Composição Auxiliar	88256	SINAPI	AZULEJISTA OU LADRILHISTA COM ENCARGOS COMPLEMENTARES	SEDI - SERVIÇOS DIVERSOS	H	0,4900000	19,75	9,67		
Composição Auxiliar	88316	SINAPI	SERVENTE COM ENCARGOS COMPLEMENTARES	SEDI - SERVIÇOS DIVERSOS	H	0,2100000	15,91	3,34		
Insumo	00001381	SINAPI	ARGAMASSA COLANTE AC I PARA CERAMICAS	Material	KG	6,1400000	0,65	3,99		
Insumo	00001287	SINAPI	PISO EM CERAMICA ESMALTADA EXTRA, PEI MAIOR OU IGUAL A 4, FORMATO MENOR OU IGUAL A 2025 CM2	Material	m²	1,0700000	16,99	18,17		
Insumo	00034357	SINAPI	REJUNTE CIMENTICIO, QUALQUER COR	Material	KG	0,1900000	3,81	0,72		
					MO sem LS =>	9,67	LS =>	0,00	MO com LS =>	9,67
					Valor do BDI =>	8,80			Valor com BDI =>	44,69
					Quant. =>	36,8500000	Preço Total =>	1.646,82		

10.1.13	Código	Banco	Descrição	Tipo	Und	Quant.	Valor Unit	Total		
Composição	96116	SINAPI	FORRO EM RÉGUAS DE PVC, FRISADO, PARA AMBIENTES COMERCIAIS, INCLUSIVE ESTRUTURA DE FIXAÇÃO. AF_05/2017_P	REVE - REVESTIMENTO E TRATAMENTO DE SUPERFÍCIES	m²	1,0000000	42,11	42,11		
Composição Auxiliar	88278	SINAPI	MONTADOR DE ESTRUTURA METÁLICA COM ENCARGOS COMPLEMENTARES	SEDI - SERVIÇOS DIVERSOS	H	0,4994000	14,22	7,10		
Insumo	00043131	SINAPI	ARAME GALVANIZADO 6 BWG, D = 5,16 MM (0,157 KG/M), OU 8 BWG, D = 4,19 MM (0,101 KG/M), OU 10 BWG, D = 3,40 MM (0,0713 KG/M)	Material	KG	0,0426000	16,25	0,69		
Insumo	00036238	SINAPI	FORRO DE PVC, FRISADO, BRANCO, REGUA DE 20 CM, ESPESSURA DE 8 MM A 10 MM E COMPRIMENTO 6 M (SEM COLOCACAO)	Material	m²	1,0956000	14,26	15,62		
Insumo	00040552	SINAPI	PARAFUSO, AUTO ATARRACHANTE, CABECA CHATA, FENDA SIMPLES, 1/4" (6,35 MM) X 25 MM	Material	CENTO	0,0333000	31,16	1,03		
Insumo	00039443	SINAPI	PARAFUSO DRY WALL, EM ACO ZINCADO, CABECA LENTILHA E PONTA BROCA (LB), LARGURA 4,2 MM, COMPRIMENTO 13 MM	Material	UN	2,1912000	0,16	0,35		
Insumo	00039430	SINAPI	PENDURAL OU PRESILHA REGULADORA, EM ACO GALVANIZADO, COM CORPO, MOLA E REBITE, PARA PERFIL TIPO CANALETA DE ESTRUTURA EM FORROS DRYWALL	Equipamento	UN	1,3265000	1,48	1,96		
Insumo	00040547	SINAPI	PARAFUSO ZINCADO, AUTOBROCANTE, FLANGEADO, 4,2 MM X 19 MM	Material	CENTO	0,0132000	18,18	0,23		
Insumo	00039427	SINAPI	PERFIL CANALETA, FORMATO C, EM ACO ZINCADO, PARA ESTRUTURA FORRO DRYWALL, E = 0,5 MM, *46 X 18* (L X H), COMPRIMENTO 3 M	Material	M	3,8499000	3,93	15,13		
					MO sem LS =>	5,10	LS =>	0,00	MO com LS =>	5,10
					Valor do BDI =>	10,32			Valor com BDI =>	52,43

Quant. => 26,6000000 Preço Total => 1.394,63

10.2									13.113,69	
10.2.1	Código	Banco	Descrição	Tipo	Und	Quant.	Valor Unit	Total		
Composição	73932/001	SINAPI	GRADE DE FERRO EM BARRA CHATA 3/16"	ESQV - ESQUADRIAS/FERRAGENS/VIDRO	m²	1,0000000	382,47	382,47		
Composição Auxiliar	88631	SINAPI	ARGAMASSA TRAÇO 1:4 (EM VOLUME DE CIMENTO E AREIA MÉDIA ÚMIDA), PREPARO MANUAL. AF_08/2019	SEDI - SERVIÇOS DIVERSOS	m³	0,0040000	406,32	1,62		
Composição Auxiliar	88315	SINAPI	SERRALHEIRO COM ENCARGOS COMPLEMENTARES	SEDI - SERVIÇOS DIVERSOS	H	1,5000000	19,71	29,56		
Composição Auxiliar	88316	SINAPI	SERVENTE COM ENCARGOS COMPLEMENTARES	SEDI - SERVIÇOS DIVERSOS	H	1,6000000	15,91	25,45		
Insumo	00000567	SINAPI	CANTONEIRA FERRO GALVANIZADO DE ABAS IGUAIS, 1" X 1/8" (L X E) , 1,20KG/M	Material	M	2,0000000	9,62	19,24		
Insumo	00000546	SINAPI	BARRA DE FERRO RETANGULAR, BARRA CHATA (QUALQUER DIMENSAO)	Material	KG	42,0000000	7,30	306,60		
					MO sem LS =>	40,63	LS =>	0,00	MO com LS =>	40,63
					Valor do BDI =>	93,78			Valor com BDI =>	476,25
						Quant. =>	8,1000000	Preço Total =>	3.857,62	

10.2.2										
	Código	Banco	Descrição	Tipo	Und	Quant.	Valor Unit	Total		
Composição	72118	SINAPI	VIDRO TEMPERADO INCOLOR, ESPESSURA 6MM, FORNECIMENTO E INSTALACAO, INCLUSIVE MASSA PARA VEDACAO	ESQV - ESQUADRIAS/FERRAGENS/VIDRO	m²	1,0000000	218,25	218,25		
Composição Auxiliar	88325	SINAPI	VIDRACEIRO COM ENCARGOS COMPLEMENTARES	SEDI - SERVIÇOS DIVERSOS	H	0,5000000	19,10	9,55		
Composição Auxiliar	88316	SINAPI	SERVENTE COM ENCARGOS COMPLEMENTARES	SEDI - SERVIÇOS DIVERSOS	H	0,5000000	15,91	7,95		
Insumo	00010498	SINAPI	MASSA PARA VIDRO	Material	KG	1,5000000	8,36	12,54		
Insumo	00010505	SINAPI	VIDRO TEMPERADO INCOLOR E = 6 MM, SEM COLOCACAO	Material	m²	1,0000000	188,21	188,21		
					MO sem LS =>	12,74	LS =>	0,00	MO com LS =>	12,74
					Valor do BDI =>	53,51			Valor com BDI =>	271,76
						Quant. =>	2,4000000	Preço Total =>	652,22	

10.2.3								
	Código	Banco	Descrição	Tipo	Und	Quant.	Valor Unit	Total
Composição	PMCJ - 005	Próprio	PORTA DE FERRO DE ABRIR TIPO BARRA CHATA, COM REQUADRO E GUARNICAO COMPLETA	ESQV - ESQUADRIAS/FERRAGENS/VIDRO	m²	1,0000000	524,19	524,19
Composição Auxiliar	88627	SINAPI	ARGAMASSA TRAÇO 1:0,5:4,5 (EM VOLUME DE CIMENTO, CAL E AREIA MÉDIA ÚMIDA) PARA ASSENTAMENTO DE ALVENARIA, PREPARO MANUAL. AF_08/2019	SEDI - SERVIÇOS DIVERSOS	m³	0,0060000	438,97	2,63
Composição Auxiliar	88315	SINAPI	SERRALHEIRO COM ENCARGOS COMPLEMENTARES	SEDI - SERVIÇOS DIVERSOS	H	1,6000000	19,71	31,53
Composição Auxiliar	88316	SINAPI	SERVENTE COM ENCARGOS COMPLEMENTARES	SEDI - SERVIÇOS DIVERSOS	H	1,8000000	15,91	28,63

Município de Campos de Júlio - MT
CNPJ: 01.614.516/0001-99

Insumo	00004930	SINAPI	PORTA DE ABRIR EM GRADIL COM BARRA CHATA 3 CM X 1/4", COM REQUADRO E GUARNICAO - COMPLETO - ACABAMENTO NATURAL	Material	m²	1,0000000	461,40	461,40	
				MO sem LS =>	44,57	LS =>	0,00	MO com LS =>	44,57
				Valor do BDI =>	128,53			Valor com BDI =>	652,72
						Quant. =>	10,0800000	Preço Total =>	6.579,41

10.2.4	Código	Banco	Descrição	Tipo	Und	Quant.	Valor Unit	Total	
Composição	100725	SINAPI	PINTURA COM TINTA ALQUÍDICA DE FUNDO E ACABAMENTO (ESMALTE SINTÉTICO GRAFITE) PULVERIZADA SOBRE SUPERFÍCIES METÁLICAS (EXCETO PERFIL) EXECUTADO EM OBRA (POR DEMÃO). AF_01/2020	PINT - PINTURAS	m²	1,0000000	17,19	17,19	
Composição Auxiliar	96308	SINAPI	COMPRESSOR DE AR, VAZAO DE 10 PCM, RESERVATORIO 100 L, PRESSAO DE TRABALHO ENTRE 6,9 E 9,7 BAR POTENCIA 2 HP, TENSAO 110/220 V - CHI DIURNO. AF_05/2017	CHOR - CUSTOS HORÁRIOS DE MÁQUINAS E EQUIPAMENTOS	CHI	0,3732000	0,14	0,05	
Composição Auxiliar	96309	SINAPI	COMPRESSOR DE AR, VAZAO DE 10 PCM, RESERVATORIO 100 L, PRESSAO DE TRABALHO ENTRE 6,9 E 9,7 BAR, POTENCIA 2 HP, TENSAO 110/220 V - CHP DIURNO. AF_05/2017	CHOR - CUSTOS HORÁRIOS DE MÁQUINAS E EQUIPAMENTOS	CHP	0,1534000	1,35	0,20	
Composição Auxiliar	88310	SINAPI	PINTOR COM ENCARGOS COMPLEMENTARES	SEDI - SERVIÇOS DIVERSOS	H	0,5266000	20,92	11,01	
Insumo	00005318	SINAPI	SOLVENTE DILUENTE A BASE DE AGUARRAS	Material	L	0,0624000	12,41	0,77	
Insumo	00007293	SINAPI	TINTA ESMALTE SINTETICO GRAFITE COM PROTECAO PARA METAIS FERROSOS	Material	L	0,2078000	24,85	5,16	
				MO sem LS =>	7,87	LS =>	0,00	MO com LS =>	7,87
				Valor do BDI =>	4,21			Valor com BDI =>	21,40
						Quant. =>	94,6000000	Preço Total =>	2.024,44

10.3	LOUÇAS E METAIS								28.710,67
10.3.1	Código	Banco	Descrição	Tipo	Und	Quant.	Valor Unit	Total	
Composição	86902	SINAPI	LAVATÓRIO LOUÇA BRANCA COM COLUNA, *44 X 35,5* CM, PADRÃO POPULAR - FORNECIMENTO E INSTALAÇÃO. AF_01/2020	INHI - INSTALAÇÕES HIDROS SANITÁRIAS	UN	1,0000000	210,23	210,23	
Composição Auxiliar	88267	SINAPI	ENCANADOR OU BOMBEIRO HIDRÁULICO COM ENCARGOS COMPLEMENTARES	SEDI - SERVIÇOS DIVERSOS	H	0,8788000	19,90	17,48	
Composição Auxiliar	88316	SINAPI	SERVENTE COM ENCARGOS COMPLEMENTARES	SEDI - SERVIÇOS DIVERSOS	H	0,4443000	15,91	7,06	
Insumo	00036794	SINAPI	LAVATORIO LOUCA BRANCA COM COLUNA *44 X 35,5* CM	Material	UN	1,0000000	113,01	113,01	
Insumo	00004351	SINAPI	PARAFUSO NIQUELADO 3 1/2" COM ACABAMENTO CROMADO PARA FIXAR PEÇA SANITARIA, INCLUI PORCA CEGA, ARRUELA E BUCHA DE NYLON TAMANHO S-8	Material	UN	6,0000000	11,09	66,54	
Insumo	00037329	SINAPI	REJUNTE EPOXI, QUALQUER COR	Material	KG	0,0765000	80,38	6,14	
				MO sem LS =>	18,58	LS =>	0,00	MO com LS =>	18,58

Município de Campos de Júlio - MT
CNPJ: 01.614.516/0001-99

Valor do BDI => 51,54 Valor com BDI => 261,77
Quant. => 4,0000000 Preço Total => 1.047,08

10.3.2	Código	Banco	Descrição	Tipo	Und	Quant.	Valor Unit	Total		
Composição	86904	SINAPI	LAVATÓRIO LOUÇA BRANCA SUSPENSO, 29,5 X 39CM OU EQUIVALENTE, PADRÃO POPULAR - FORNECIMENTO E INSTALAÇÃO. AF_01/2020	INHI - INSTALAÇÕES HIDROSANITÁRIAS	UN	1,0000000	107,10	107,10		
Composição Auxiliar	88267	SINAPI	ENCANADOR OU BOMBEIRO HIDRÁULICO COM ENCARGOS COMPLEMENTARES	SEDI - SERVIÇOS DIVERSOS	H	0,3870000	19,90	7,70		
Composição Auxiliar	88316	SINAPI	SERVEnte COM ENCARGOS COMPLEMENTARES	SEDI - SERVIÇOS DIVERSOS	H	0,1886000	15,91	3,00		
Insumo	00010425	SINAPI	LAVATORIO LOUCA BRANCA SUSPENSO *40 X 30* CM	Material	UN	1,0000000	71,78	71,78		
Insumo	00004351	SINAPI	PARAFUSO NIQUELADO 3 1/2" COM ACABAMENTO CROMADO PARA FIXAR PECA SANITARIA, INCLUI PORCA CEGA, ARRUELA E BUCHA DE NYLON TAMANHO S-8	Material	UN	2,0000000	11,09	22,18		
Insumo	00037329	SINAPI	REJUNTE EPOXI, QUALQUER COR	Material	KG	0,0304000	80,38	2,44		
					MO sem LS =>	8,09	LS =>	0,00	MO com LS =>	8,09
					Valor do BDI =>	26,26			Valor com BDI =>	133,36
					Quant. =>	2,0000000	Preço Total =>	266,72		

10.3.3	Código	Banco	Descrição	Tipo	Und	Quant.	Valor Unit	Total		
Composição	86888	SINAPI	VASO SANITÁRIO SIFONADO COM CAIXA ACOPLADA LOUÇA BRANCA - FORNECIMENTO E INSTALAÇÃO. AF_01/2020	INHI - INSTALAÇÕES HIDROSANITÁRIAS	UN	1,0000000	354,57	354,57		
Composição Auxiliar	88267	SINAPI	ENCANADOR OU BOMBEIRO HIDRÁULICO COM ENCARGOS COMPLEMENTARES	SEDI - SERVIÇOS DIVERSOS	H	0,7791000	19,90	15,50		
Composição Auxiliar	88316	SINAPI	SERVEnte COM ENCARGOS COMPLEMENTARES	SEDI - SERVIÇOS DIVERSOS	H	0,4384000	15,91	6,97		
Insumo	00010422	SINAPI	BACIA SANITARIA (VASO) COM CAIXA ACOPLADA, DE LOUCA BRANCA	Material	UN	1,0000000	293,27	293,27		
Insumo	00004384	SINAPI	PARAFUSO NIQUELADO COM ACABAMENTO CROMADO PARA FIXAR PECA SANITARIA, INCLUI PORCA CEGA, ARRUELA E BUCHA DE NYLON TAMANHO S-10	Material	UN	2,0000000	14,96	29,92		
Insumo	00037329	SINAPI	REJUNTE EPOXI, QUALQUER COR	Material	KG	0,0881000	80,38	7,08		
Insumo	00006138	SINAPI	VEDACAO PVC, 100 MM, PARA SAIDA VASO SANITARIO	Material	UN	1,0000000	1,83	1,83		
					MO sem LS =>	16,97	LS =>	0,00	MO com LS =>	16,97
					Valor do BDI =>	86,94			Valor com BDI =>	441,51
					Quant. =>	4,0000000	Preço Total =>	1.766,04		

10.3.4	Código	Banco	Descrição	Tipo	Und	Quant.	Valor Unit	Total
Composição	95471	SINAPI	VASO SANITARIO SIFONADO CONVENCIONAL PARA PCD SEM FURO FRONTAL COM LOUÇA BRANCA SEM ASSENTO - FORNECIMENTO E INSTALAÇÃO. AF_01/2020	INHI - INSTALAÇÕES HIDROSANITÁRIAS	UN	1,0000000	618,62	618,62

Município de Campos de Júlio - MT
CNPJ: 01.614.516/0001-99

Composição Auxiliar	88267	SINAPI	ENCANADOR OU BOMBEIRO HIDRÁULICO COM ENCARGOS COMPLEMENTARES	SEDI - SERVIÇOS DIVERSOS	H	1,1540000	19,90	22,96		
Composição Auxiliar	88316	SINAPI	SERVEnte COM ENCARGOS COMPLEMENTARES	SEDI - SERVIÇOS DIVERSOS	H	0,5565000	15,91	8,85		
Insumo	00036520	SINAPI	BACIA SANITÁRIA (VASO) CONVENCIONAL PARA PCD SEM FURO FRONTAL, DE LOUCA BRANCA, SEM ASSENTO	Material	UN	1,0000000	547,98	547,98		
Insumo	00004384	SINAPI	PARAFUSO NIQUELADO COM ACABAMENTO CROMADO PARA FIXAR PEÇA SANITÁRIA, INCLUI PORCA CEGA, ARRUELA E BUCHA DE NYLON TAMANHO S-10	Material	UN	2,0000000	14,96	29,92		
Insumo	00037329	SINAPI	REJUNTE EPOXI, QUALQUER COR	Material	KG	0,0881000	80,38	7,08		
Insumo	00006138	SINAPI	VEDACAO PVC, 100 MM, PARA SAIDA VASO SANITARIO	Material	UN	1,0000000	1,83	1,83		
				MO sem LS =>		24,10	LS =>	0,00	MO com LS =>	24,10
				Valor do BDI =>		151,68			Valor com BDI =>	770,30
						Quant. =>	2,0000000		Preço Total =>	1.540,60

10.3.5	Código	Banco	Descrição	Tipo	Und	Quant.	Valor Unit	Total		
Composição	79627	SINAPI	DIVISORIA EM GRANITO BRANCO POLIDO, ESP = 3CM, ASSENTADO COM ARGAMASSA TRACO 1:4, ARREIMATE EM CIMENTO BRANCO, EXCLUSIVE FERRAGENS	PARE - PAREDES/PAINES	m²	1,0000000	738,68	738,68		
Composição Auxiliar	88631	SINAPI	ARGAMASSA TRAÇO 1:4 (EM VOLUME DE CIMENTO E AREIA MÉDIA ÚMIDA), PREPARO MANUAL. AF_08/2019	SEDI - SERVIÇOS DIVERSOS	m³	0,0033000	406,32	1,34		
Composição Auxiliar	88274	SINAPI	MARMORISTA/GRANITEIRO COM ENCARGOS COMPLEMENTARES	SEDI - SERVIÇOS DIVERSOS	H	4,8000000	20,07	96,33		
Composição Auxiliar	88316	SINAPI	SERVEnte COM ENCARGOS COMPLEMENTARES	SEDI - SERVIÇOS DIVERSOS	H	2,3000000	15,91	36,59		
Insumo	00001380	SINAPI	CIMENTO BRANCO	Material	KG	0,7000000	3,09	2,16		
Insumo	00025976	SINAPI	DIVISORIA EM GRANITO, COM DUAS FACES POLIDAS, TIPO ANDORINHA/ QUARTZ/ CASTELO/ CORUMBA OU OUTROS EQUIVALENTES DA REGIAO, E= *3,0* CM	Material	m²	1,0000000	602,26	602,26		
				MO sem LS =>		99,35	LS =>	0,00	MO com LS =>	99,35
				Valor do BDI =>		181,12			Valor com BDI =>	919,80
						Quant. =>	23,1500000		Preço Total =>	21.293,37

10.3.6	Código	Banco	Descrição	Tipo	Und	Quant.	Valor Unit	Total
Composição	99635	SINAPI	VÁLVULA DE DESCARGA METÁLICA, BASE 1 1/2 ", ACABAMENTO METALICO CROMADO - FORNECIMENTO E INSTALAÇÃO. AF_01/2019	INHI - INSTALAÇÕES HIDROS SANITÁRIAS	UN	1,0000000	178,11	178,11
Composição Auxiliar	88248	SINAPI	AUXILIAR DE ENCANADOR OU BOMBEIRO HIDRÁULICO COM ENCARGOS COMPLEMENTARES	SEDI - SERVIÇOS DIVERSOS	H	0,7890000	15,38	12,13
Composição Auxiliar	88267	SINAPI	ENCANADOR OU BOMBEIRO HIDRÁULICO COM ENCARGOS COMPLEMENTARES	SEDI - SERVIÇOS DIVERSOS	H	0,7890000	19,90	15,70
Insumo	00003148	SINAPI	FITA VEDA ROSCA EM ROLOS DE 18 MM X 50 M (L X C)	Material	UN	0,0190000	15,41	0,29
Insumo	00010228	SINAPI	VALVULA DE DESCARGA METALICA, BASE 1 1/2 " E ACABAMENTO METALICO CROMADO	Material	UN	1,0000000	149,99	149,99

Município de Campos de Júlio - MT
CNPJ: 01.614.516/0001-99

MO sem LS => 20,88 LS => 0,00 MO com LS => 20,88
Valor do BDI => 43,67 Valor com BDI => 221,78
Quant. => 4,0000000 Preço Total => 887,12

10.3.7	Código	Banco	Descrição	Tipo	Und	Quant.	Valor Unit	Total
Composição	86915	SINAPI	TORNEIRA CROMADA DE MESA, 1/2"OU 3/4", PARA LAVATÓRIO, PADRÃO MÉDIO - FORNECIMENTO E INSTALAÇÃO. AF_01/2020	INHI - INSTALAÇÕES HIDROSANITÁRIAS	UN	1,0000000	85,03	85,03
Composição Auxiliar	88267	SINAPI	ENCANADOR OU BOMBEIRO HIDRÁULICO COM ENCARGOS COMPLEMENTARES	SEDI - SERVIÇOS DIVERSOS	H	0,0960000	19,90	1,91
Composição Auxiliar	88316	SINAPI	SERVEnte COM ENCARGOS COMPLEMENTARES	SEDI - SERVIÇOS DIVERSOS	H	0,0303000	15,91	0,48
Insumo	00003146	SINAPI	FITA VEDA ROSCA EM ROLOS DE 18 MM X 10 M (L X C)	Material	UN	0,0210000	4,18	0,08
Insumo	00036791	SINAPI	TORNEIRA CROMADA DE MESA PARA LAVATORIO, BICA ALTA (REF 1195)	Material	UN	1,0000000	82,56	82,56

MO sem LS => 1,81 LS => 0,00 MO com LS => 1,81
Valor do BDI => 20,84 Valor com BDI => 105,87
Quant. => 6,0000000 Preço Total => 635,22

10.3.8	Código	Banco	Descrição	Tipo	Und	Quant.	Valor Unit	Total
Composição	PMCJ - 022	Próprio	BARRA DE APOIO RETA 80CM DE INOX 3CM	SEDI - SERVIÇOS DIVERSOS	UN	1,0000000	255,89	255,89
Composição Auxiliar	88242	SINAPI	AJUDANTE DE PEDREIRO COM ENCARGOS COMPLEMENTARES	SEDI - SERVIÇOS DIVERSOS	H	0,5000000	15,90	7,95
Composição Auxiliar	88309	SINAPI	PEDREIRO COM ENCARGOS COMPLEMENTARES	SEDI - SERVIÇOS DIVERSOS	H	0,3000000	19,81	5,94
Insumo	00036081	SINAPI	BARRA DE APOIO RETA, EM ACO INOX POLIDO, COMPRIMENTO 80CM, DIAMETRO MINIMO 3 CM	Material	UN	1,0000000	242,00	242,00

MO sem LS => 10,05 LS => 0,00 MO com LS => 10,05
Valor do BDI => 62,74 Valor com BDI => 318,63
Quant. => 4,0000000 Preço Total => 1.274,52

10.4			ELÉTRICA					1.209,42
10.4.1	Código	Banco	Descrição	Tipo	Und	Quant.	Valor Unit	Total
Composição	97589	SINAPI	LUMINÁRIA TIPO PLAFON EM PLÁSTICO, DE SOBREPOR, COM 1 LÂMPADA FLUORESCENTE DE 15 W, SEM REATOR - FORNECIMENTO E INSTALAÇÃO. AF_02/2020	INEL - INSTALAÇÃO ELÉTRICA/ELETRIFICAÇÃO E ILUMINAÇÃO EXTERNA	UN	1,0000000	26,62	26,62
Composição Auxiliar	88264	SINAPI	ELETRICISTA COM ENCARGOS COMPLEMENTARES	SEDI - SERVIÇOS DIVERSOS	H	0,5355000	20,52	10,98
Composição Auxiliar	88247	SINAPI	AUXILIAR DE ELETRICISTA COM ENCARGOS COMPLEMENTARES	SEDI - SERVIÇOS DIVERSOS	H	0,2231000	15,84	3,53
Insumo	00038191	SINAPI	LAMPADA FLUORESCENTE COMPACTA 2U BRANCA 15 W, BASE E27 (127/220 V)	Material	UN	1,0000000	8,36	8,36

Município de Campos de Júlio - MT
CNPJ: 01.614.516/0001-99

Insumo	00038773	SINAPI	LUMINARIA DE TETO PLAFON/PLAFONIER EM PLASTICO COM BASE E27, POTENCIA MAXIMA 60 W (NAO INCLUI LAMPADA)	Material	UN	1,0000000	3,75	3,75	
				MO sem LS =>	10,87	LS =>	0,00	MO com LS =>	10,87
				Valor do BDI =>	6,52			Valor com BDI =>	33,14
						Quant. =>	4,0000000	Preço Total =>	132,56

10.4.2	Código	Banco	Descrição	Tipo	Und	Quant.	Valor Unit	Total	
Composição	91958	SINAPI	INTERRUPTOR SIMPLES (2 MÓDULOS), 10A/250V, SEM SUPORTE E SEM PLACA - FORNECIMENTO E INSTALAÇÃO. AF_12/2015	INEL - INSTALAÇÃO ELÉTRICA/ELETRIFICAÇÃO E ILUMINAÇÃO EXTERNA	UN	1,0000000	22,37	22,37	
Composição Auxiliar	88264	SINAPI	ELETRICISTA COM ENCARGOS COMPLEMENTARES	SEDI - SERVIÇOS DIVERSOS	H	0,3900000	20,52	8,00	
Composição Auxiliar	88247	SINAPI	AUXILIAR DE ELETRICISTA COM ENCARGOS COMPLEMENTARES	SEDI - SERVIÇOS DIVERSOS	H	0,3900000	15,84	6,17	
Insumo	00038112	SINAPI	INTERRUPTOR SIMPLES 10A, 250V (APENAS MODULO)	Material	UN	2,0000000	4,10	8,20	
				MO sem LS =>	10,42	LS =>	0,00	MO com LS =>	10,42
				Valor do BDI =>	5,48			Valor com BDI =>	27,85
						Quant. =>	2,0000000	Preço Total =>	55,70

10.4.3	Código	Banco	Descrição	Tipo	Und	Quant.	Valor Unit	Total
Composição	93141	SINAPI	PONTO DE TOMADA RESIDENCIAL INCLUINDO TOMADA 10A/250V, CAIXA ELÉTRICA, ELETRODUTO, CABO, RASGO, QUEBRA E CHUMBAMENTO. AF_01/2016	INEL - INSTALAÇÃO ELÉTRICA/ELETRIFICAÇÃO E ILUMINAÇÃO EXTERNA	UN	1,0000000	128,51	128,51
Composição Auxiliar	91937	SINAPI	CAIXA OCTOGONAL 3" X 3", PVC, INSTALADA EM LAJE - FORNECIMENTO E INSTALAÇÃO. AF_12/2015	INEL - INSTALAÇÃO ELÉTRICA/ELETRIFICAÇÃO E ILUMINAÇÃO EXTERNA	UN	0,3750000	8,14	3,05
Composição Auxiliar	91852	SINAPI	ELETRODUTO FLEXÍVEL CORRUGADO, PVC, DN 20 MM (1/2"), PARA CIRCUITOS TERMINAIS, INSTALADO EM PAREDE - FORNECIMENTO E INSTALAÇÃO. AF_12/2015	INEL - INSTALAÇÃO ELÉTRICA/ELETRIFICAÇÃO E ILUMINAÇÃO EXTERNA	M	2,2000000	5,91	13,00
Composição Auxiliar	91842	SINAPI	ELETRODUTO FLEXÍVEL CORRUGADO, PVC, DN 20 MM (1/2"), PARA CIRCUITOS TERMINAIS, INSTALADO EM LAJE - FORNECIMENTO E INSTALAÇÃO. AF_12/2015	INEL - INSTALAÇÃO ELÉTRICA/ELETRIFICAÇÃO E ILUMINAÇÃO EXTERNA	M	2,0000000	3,96	7,92
Composição Auxiliar	91940	SINAPI	CAIXA RETANGULAR 4" X 2" MÉDIA (1,30 M DO PISO), PVC, INSTALADA EM PAREDE - FORNECIMENTO E INSTALAÇÃO. AF_12/2015	INEL - INSTALAÇÃO ELÉTRICA/ELETRIFICAÇÃO E ILUMINAÇÃO EXTERNA	UN	1,0000000	11,02	11,02
Composição Auxiliar	91926	SINAPI	CABO DE COBRE FLEXÍVEL ISOLADO, 2,5 MM², ANTI-CHAMA 450/750 V, PARA CIRCUITOS TERMINAIS - FORNECIMENTO E INSTALAÇÃO. AF_12/2015	INEL - INSTALAÇÃO ELÉTRICA/ELETRIFICAÇÃO E ILUMINAÇÃO EXTERNA	M	12,6000000	2,89	36,41
Composição Auxiliar	91996	SINAPI	TOMADA MÉDIA DE EMBUTIR (1 MÓDULO), 2P+T 10 A, INCLUINDO SUPORTE E PLACA - FORNECIMENTO E INSTALAÇÃO. AF_12/2015	INEL - INSTALAÇÃO ELÉTRICA/ELETRIFICAÇÃO E ILUMINAÇÃO EXTERNA	UN	1,0000000	21,04	21,04
Composição Auxiliar	90447	SINAPI	RASGO EM ALVENARIA PARA ELETRODUTOS COM DIAMETROS MENORES OU IGUAIS A 40 MM. AF_05/2015	INHI - INSTALAÇÕES HIDROSANITÁRIAS	M	2,2000000	4,96	10,91
Composição Auxiliar	90456	SINAPI	QUEBRA EM ALVENARIA PARA INSTALAÇÃO DE CAIXA DE TOMADA (4X4 OU 4X2). AF_05/2015	INHI - INSTALAÇÕES HIDROSANITÁRIAS	UN	1,0000000	3,21	3,21

Município de Campos de Júlio - MT
CNPJ: 01.614.516/0001-99

Composição Auxiliar	90466	SINAPI	CHUMBAMENTO LINEAR EM ALVENARIA PARA RAMAIS/DISTRIBUIÇÃO COM DIÂMETROS MENORES OU IGUAIS A 40 MM. AF_05/2015	INHI - INSTALAÇÕES HIDROSANITÁRIAS	M	2,2000000	9,98	21,95		
				MO sem LS =>		65,75	LS =>	0,00	MO com LS =>	65,75
				Valor do BDI =>		31,51			Valor com BDI =>	160,02
					Quant. =>	2,0000000			Preço Total =>	320,04

10.4.4	Código	Banco	Descrição	Tipo	Und	Quant.	Valor Unit	Total		
Composição	83463	SINAPI	QUADRO DE DISTRIBUICAO DE ENERGIA EM CHAPA DE ACO GALVANIZADO, PARA 12 DISJUNTORES TERMOMAGNETICOS MONOPOLARES, COM BARRAMENTO TRIFASICO E NEUTRO - FORNECIMENTO E INSTALACAO	INEL - INSTALAÇÃO ELÉTRICA/ELETRIFICAÇÃO E ILUMINAÇÃO EXTERNA	UN	1,0000000	369,05	369,05		
Composição Auxiliar	88264	SINAPI	ELETRICISTA COM ENCARGOS COMPLEMENTARES	SEDI - SERVIÇOS DIVERSOS	H	2,0000000	20,52	41,04		
Composição Auxiliar	88247	SINAPI	AUXILIAR DE ELETRICISTA COM ENCARGOS COMPLEMENTARES	SEDI - SERVIÇOS DIVERSOS	H	2,0000000	15,84	31,68		
Insumo	00013393	SINAPI	QUADRO DE DISTRIBUICAO COM BARRAMENTO TRIFASICO, DE EMBUTIR, EM CHAPA DE ACO GALVANIZADO, PARA 12 DISJUNTORES DIN, 100 A	Material	UN	1,0000000	296,33	296,33		
				MO sem LS =>		53,48	LS =>	0,00	MO com LS =>	53,48
				Valor do BDI =>		90,49			Valor com BDI =>	459,54
					Quant. =>	1,0000000			Preço Total =>	459,54

10.4.5	Código	Banco	Descrição	Tipo	Und	Quant.	Valor Unit	Total		
Composição	93660	SINAPI	DISJUNTOR BIPOLAR TIPO DIN, CORRENTE NOMINAL DE 10A - FORNECIMENTO E INSTALAÇÃO. AF_04/2016	INEL - INSTALAÇÃO ELÉTRICA/ELETRIFICAÇÃO E	UN	1,0000000	47,15	47,15		
Composição Auxiliar	88264	SINAPI	ELETRICISTA COM ENCARGOS COMPLEMENTARES	SEDI - SERVIÇOS DIVERSOS	H	0,0700000	20,52	1,43		
Composição Auxiliar	88247	SINAPI	AUXILIAR DE ELETRICISTA COM ENCARGOS COMPLEMENTARES	SEDI - SERVIÇOS DIVERSOS	H	0,0700000	15,84	1,10		
Insumo	00034616	SINAPI	DISJUNTOR TIPO DIN/IEC, BIPOLAR DE 6 ATE 32A	Material	UN	1,0000000	43,24	43,24		
Insumo	00001570	SINAPI	TERMINAL A COMPRESSAO EM COBRE ESTANHADO PARA CABO 2,5 MM2, 1 FURO E 1 COMPRESSAO, PARA PARAFUSO DE FIXACAO M5	Material	UN	2,0000000	0,69	1,38		
				MO sem LS =>		1,86	LS =>	0,00	MO com LS =>	1,86
				Valor do BDI =>		11,56			Valor com BDI =>	58,71
					Quant. =>	2,0000000			Preço Total =>	117,42

10.4.6	Código	Banco	Descrição	Tipo	Und	Quant.	Valor Unit	Total
Composição	93662	SINAPI	DISJUNTOR BIPOLAR TIPO DIN, CORRENTE NOMINAL DE 20A - FORNECIMENTO E INSTALAÇÃO. AF_04/2016	INEL - INSTALAÇÃO ELÉTRICA/ELETRIFICAÇÃO E	UN	1,0000000	49,86	49,86
Composição Auxiliar	88264	SINAPI	ELETRICISTA COM ENCARGOS COMPLEMENTARES	SEDI - SERVIÇOS DIVERSOS	H	0,1330000	20,52	2,72
Composição Auxiliar	88247	SINAPI	AUXILIAR DE ELETRICISTA COM ENCARGOS COMPLEMENTARES	SEDI - SERVIÇOS DIVERSOS	H	0,1330000	15,84	2,10

Município de Campos de Júlio - MT
CNPJ: 01.614.516/0001-99

Insumo	00034616	SINAPI	DISJUNTOR TIPO DIN/IEC, BIPOLAR DE 6 ATE 32A	Material	UN	1,0000000	43,24	43,24	
Insumo	00001571	SINAPI	TERMINAL A COMPRESSAO EM COBRE ESTANHADO PARA CABO 4 MM2, 1 FURO E 1 COMPRESSAO, PARA PARAFUSO DE FIXACAO M5	Material	UN	2,0000000	0,90	1,80	
				MO sem LS =>	3,54	LS =>	0,00	MO com LS =>	3,54
				Valor do BDI =>	12,22			Valor com BDI =>	62,08
						Quant. =>	2,0000000	Preço Total =>	124,16

11			LIMPEZA FINAL DA OBRA					565,99	
11.1	Código	Banco	Descrição	Tipo	Und	Quant.	Valor Unit	Total	
Composição	PMCJ - 038	Próprio	LIMPEZA FINAL DA OBRA	SEDI - SERVIÇOS DIVERSOS	m²	1,0000000	2,22	2,22	
Composição Auxiliar	88316	SINAPI	SERVENTE COM ENCARGOS COMPLEMENTARES	SEDI - SERVIÇOS DIVERSOS	H	0,1400000	15,91	2,22	
				MO sem LS =>	1,56	LS =>	0,00	MO com LS =>	1,56
				Valor do BDI =>	0,54			Valor com BDI =>	2,76
						Quant. =>	205,0700000	Preço Total =>	565,99

Total sem BDI 323.701,11
Total do BDI 79.335,89
Total Geral 403.037,00

MUNICIPIO DE CAMPOS DE JÚLIO/MT
Setor de Engenharia
Cintya Vieira Souto
CAU: 160810-0

Município de Campos de Júlio - MT
CNPJ: 01.614.516/0001-99



LIZAÇÃO CAMPO SOCIETY

Bancos
SINAPI - 09/2020 - Mato Grosso
Grosso

B.D.I.
24,52%

Encargos Sociais
Não Desonerado: embutido nos preços unitário dos insumos de mão de obra, de acordo com as bases.

Cronograma Físico e Financeiro

Item	Descrição	Total Por Etapa	30 DIAS	60 DIAS	90 DIAS	120 DIAS
1	SERVIÇOS PRELIMINARES	100,00% 15.996.07	100,00% 15.996.07			
2	MOVIMENTO DE TERRAS	100,00% 8.583.61	100,00% 8.583.61			
3	FUNDAÇÃO E ESTRUTURA	100,00% 22.683.79	80,00% 18.147.03	20,00% 4.536.76		
4	PAVIMENTAÇÃO E MEIO FIO	100,00% 27.187.62			50,00% 13.593.81	50,00% 13.593.81
5	VEDAÇÃO VERTICAL	100,00% 147.431.91	17,00% 25.063.42		83,00% 122.368.49	
6	REVESTIMENTOS/PINTURA	100,00% 25.923.56		63,00% 16.331.84	37,00% 9.591.72	
7	MOBILIÁRIO E VEGETAÇÃO	100,00% 9.081.22				100,00% 9.081.22
8	INSTALAÇÕES ELÉTRICAS	100,00% 76.952.23	10,00% 7.695.22		32,00% 24.624.71	58,00% 44.632.29
9	INSTALAÇÕES HIDRÁULICAS	100,00% 4.066.31	10,00% 406.63	90,00% 3.659.68		
10	REFORMA BANHEIRO E ARQUIBANCADA	100,00% 64.564.69			50,00% 32.282.35	50,00% 32.282.35
11	LIMPEZA FINAL DA OBRA	100,00% 565.99				100,00% 565.99
Porcentagem			18,83%	6,09%	50,23%	24,85%
Custo			75.891,99	24.528,28	202.461,07	100.155,66
Porcentagem Acumulado			18,83%	24,92%	75,15%	100,0%

Município de Campos de Júlio - MT
CNPJ: 01.614.516/0001-99

Custo Acumulado

75.891,99

100.420,27

302.881,34

403.037,00

MUNICIPIO DE CAMPOS DE JÚLIO/MT
Setor de Engenharia
Cintya Vieira Souto
CAU: 160810-0

Av. Valdir Masutti Paço Municipal - Bom Jardim - Campos de Júlio / MT
(65) 3387-2800 / engenharia@camposdejulio.mt.gov.br

PROJETO REVITALIZAÇÃO CAMPO SOCIETY CAMPOS DE JÚLIO - *MT*

VALOR DA ADMINISTRAÇÃO: R\$ 403.037,00

PRAZO DE EXECUÇÃO: 120 DIAS

**RESPONSÁVEL TÉCNICO: CINTYA VIEIRA SOUTO
CAU: 134752-7
PORTARIA 153/2013**

MEMORIAL DESCRITIVO

OBRA: REVITALIZAÇÃO DO CAMPO SOCIETY CAMPOS DE JULIO

LOCAL: AV. GOV. JÚLIO CAMPOS, LOT. SOL NASCENTE, CAMPOS DE JÚLIO-MT

1.0 – INTRODUÇÃO

Este memorial descritivo tem por objetivo destacar os elementos significativos referentes à revitalização que será realizada no Campo Society, de Campos de Júlio - MT, cujo projeto é de responsabilidade da Arquiteta Cintya Vieira Souto - CAU-134752-7.

Compõem-se de especificações gerais dos serviços a serem executados de acordo com o projeto e aborda, também, de forma genérica as especificações relativas aos projetos complementares, cujas especificações técnicas serão objeto de detalhamento nos respectivos projetos.

Todos os projetos serão elaborados de acordo com a legislação específica e os que forem executados serão feitos sob a orientação técnica do órgão competente da Prefeitura Municipal de Campos de Júlio e responsabilidade exclusiva do contratante.

O Projeto em questão tem como objetivo trazer ao espaço já existente lazer e segurança para os munícipes da Campos de Júlio, onde, os objetos em questão abordará, iluminação, alambrado, paisagismo, calçadas e reforma dos banheiros e arquibancada existente.

2.0 – SERVIÇOS PRELIMINARES

2.1 – Locação

A locação da obra será feita atendendo o projeto, com nível de luneta ou teodolito. Por necessidade a locação poderá ser ajustada mediante acordo da fiscalização e o responsável pelo projeto.

2.1.1 – Placa de obra Deverá ser de acordo com o modelo da fornecido pela Prefeitura Municipal de Campos de Júlio. Terá dimensões de 1,50 x 1,00m.

2.1.2 – Limpeza da área Será executado antes da marcação das obras, retirando-se

toda a cobertura vegetal do local onde será executada a calçada.

2.1.3 – Galpão de obra

Deverá ser construído um galpão de obras em madeira compensada para guarda de materiais e escritório da obra.

2.3 – Regularização do terreno

Será executada mecânica e manualmente, para obter perfeita conformação. Os cortes e/ou aterros oriundos da modelagem deverão observar os níveis do projeto arquitetônico, feitas as respectivas compensações. Quando o volume de aterro, da própria obra ou importado, o exigir será espalhado com equipamento mecânico, trator ou retroescavadeira. Para pequenos volumes o aterro será espalhado manualmente e compactado com compactador vibratório. O aterro deverá ser de boa qualidade, tecnicamente recomendado. Este serviço será responsabilidade da Prefeitura Municipal.

2.4 – Movimentação de terra

O volume de terra a ser retirado do local, será remanejado para fazer o aterro necessário para a execução do mesmo, seguindo as cotas de nível de acordo com o projeto. Tendo em vista que o volume de terra de corte e o volume de aterro deverão ser conforme projeto, sendo este responsabilidade da Prefeitura Municipal.

2.5 – Compactação do terreno

Será realizada a compactação do terreno necessário ao nivelamento do mesmo. Deverão ser executados de forma a obter uma boa compactação do terreno, através de apiloamento mecânico com camadas sucessivas de no máximo 20 cm. A terra utilizada para o aterramento será proveniente da escavação que será realizada no projeto. Este serviço será responsabilidade da Prefeitura Municipal.

3.0- PAVIMENTAÇÃO

3.1. Passeio em Concreto

As calçadas serão executadas em concreto com acabamento liso convencional, com 5 cm de espessura. Sendo o concreto FCK 20 MPA, no traço 1:2,7:3 (cimento: areia média: brita nº1)

Antes da concretagem o terreno deve estar previamente compactado para receber a calçada.

Deverão ser feitos quadros para dilatação, estes devem ter largura máxima de 2 (dois) metros, e serem concretados alternadamente, formando junta de dilatação, usando para tanto ripas de madeira, sustentadas por pontas de ferro redondo de 10 cm e 30 cm de comprimento, cravadas alternadamente, de cada lado da ripa e espaçadas de no máximo 1,50 m. As emendas das ripas serão feitas, sem superposição ou recobrimento, por simples justaposição das extremidades. Antes do lançamento do concreto, deve-se umedecer a base e as ripas, irrigando-as ligeiramente. As ripas servirão como forma devendo ser retiradas antes da concretagem do quadro lateral. O acabamento deverá ser feito com desempenadeira de mão.

Deverá ser realizado uma alvenaria de embasamento em toda a aresta onde será aplicado o piso de concreto.

3.2. PISO TÁTIL

O piso tátil deverá ser instalado de acordo com o posicionamento definido no projeto de piso localização do piso tátil. Estes elementos deverão ser confeccionados com as dimensões especificadas na norma NBR 9050/2004, sendo estes de 30x30cm sendo especificadamente de concreto. O piso tátil deverá ser confeccionado na cor Azul, contrastando com o piso adjacente, tanto o piso de direcionamento quanto o piso de alerta. Deverá ser assentado de forma a estar nivelado com o piso adjacente, deixando apenas as saliências direcionais acima deste nível.

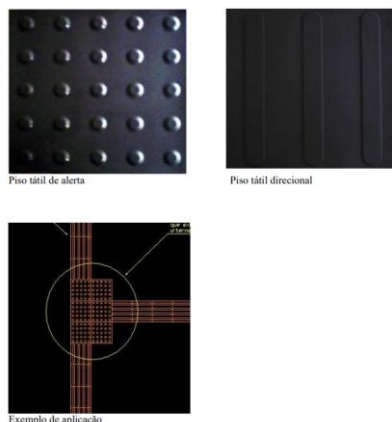

4.0 VEDAÇÃO VERTICAL

A vedação vertical consiste na instalação de alambrado em aço galvanizado apoiado em mureta de alvenaria.

4.1 Estrutura

Para a estrutura da mureta deverá ser executado brocas em concreto armado, com ferro CA-50 8mm, com distância de 2 em 2 metros e profundidade de 60cm. Deverá também ser executado uma viga baldrame de concreto com ferro CA-50 8mm e estribos espaçados a cada 20cm com ferro CA-60 5mm.

4.2 Alvenaria

As alvenarias deverão obedecer fielmente às dimensões, alinhamentos e espessuras indicadas nos projetos e serão assentadas com argamassa apropriada. A argamassa de assentamento será de cimento, cal e areia no traço 1:2:8, serão executadas com tijolos cerâmicos de 6 furos, assentados 1/2 vez, observando as espessuras de cada detalhe do projeto.

Nas paredes de alinhamentos diversos, as fiadas de tijolos deverão ser amarradas de modo a garantir a solidarização entre elas.

4.3 Alambrado

A estrutura do Alambrado deverá ser de tubos redondos de aço galvanizado com costura, classe média, de 2" e espessura de 3,65mm conforme a NBR 5580, em grande maioria os tubos verticais terão comprimento de 4m e 3m de acordo com as especificações em projeto. O

alambrado será fixado e estruturado em alvenaria e pilares de concreto. Para estabilidade do alambrado e fixar a tela, deverão ser utilizados arames lisos ovalados de aço, fio 10, instalados conforme projeto.

A tela para o alambrado deverá ser em arame galvanizado fio 14 (2,1 mm), em malha de 7,5x7,5cm, com alturas definidas em projeto.

Haverá dois portões principais de abrir com duas folhas (1,90X2,90) v conforme projeto, e um portão de abrir duas folhas (3,80X2,90). Os portões deverão ser confeccionados com tubos redondos de aço galvanizado de 2", fechados com a mesma tela do alambrado.

5.0 REVESTIMENTOS

As superfícies a revestir deverão ser limpas e suficientemente umedecidas antes do início de qualquer operação de revestimento. Em seguida serão chapiscadas com argamassa de cimento e areia no traço de 1:4, ou chapisco pré fabricado aplicado com rolo.

Os revestimentos somente serão iniciados após se completar a cura da argamassa das alvenarias e após o embutimento de peças e tubulações nas paredes. Toda a argamassa que apresentar vestígios de endurecimento deverá ser rejeitada para a aplicação.

Antes da aplicação da última camada de revestimento, todos os dutos, redes d'água, esgoto ou demais utilidades, deverão ser previamente ensaiados à pressão recomendada para cada caso, procedendo-se da mesma forma com relação aos aparelhos e válvulas embutidas.

O emboço será executado com argamassa de cimento, cal e areia média no traço 1:2:8. O emboço deverá ser executado, no mínimo, após 24 horas da aplicação do chapisco na alvenaria.

O reboco será com argamassa mista de cal hidratada e areia fina no traço de 1:4,5. O reboco deverá ser aplicado sobre o emboço curado e endurecido.

Os banheiros deverão ser revestidos com azulejos na altura total do pé direito. Os azulejos deverão ser de primeira linha com qualidade, dimensões e desempenho similares, recusando-se o material que não estiver dentro dos padrões recomendados.

Deverão também apresentar tonalidade uniforme, seguindo as seguintes prescrições:

- Emboço das paredes, perfeitamente desempenado.

- As peças serão colocadas com largura mínima de juntas de acordo com o fabricante e a prumo.

- As peças cortadas para passagem de instalações hidro-sanitárias não poderão apresentar emendas ou rachaduras;

- Amassar quantidades de argamassa colante para a utilização num prazo máximo de 2 horas;

- Não adicionar nenhum tipo de agregado ou aglutinante a pasta de argamassa colante, tais como cimento, cal, areia, entre outros e,

- Após o endurecimento da argamassa de assentamento as superfícies das peças deverão ser limpas, removendo-se restos de argamassa de sua superfície.

6.0 PINTURA

Toda área de alvenaria interna e externa deverá ser previamente lixadas, posteriormente receberão duas demãos de emassamento acrílico com o lixamento após cada demão. Após, deverá ser pintado com duas demãos de tinta acrílica.

Todas esquadrias de metálicas dos banheiros e guarda corpo da arquibancada deverão ser pintadas com duas demãos de pintura em esmalte sintético em duas demãos.

Nos pisos cimentados, deverá ser aplicado pintura acrílica cor cinza médio em duas demãos.

Cada demão de tinta somente poderá ser aplicada quando a precedente seja tinta ou massa, estiver perfeitamente seca, sendo conveniente aguardar um intervalo de 24 horas, no mínimo, entre as demãos sucessivas, salvo indicação em contrário.

Serão tomados os cuidados necessários para que a tinta não salpique em regiões não destinadas à pintura, tais como, vidros, bancadas, pisos, etc.. Quando não houver forma possível de evitar, deverá ser removida enquanto ainda estiver úmida.

Deverão ser seguidos os seguintes critérios:

- Todas as tintas serão rigorosamente agitadas, dentro das latas ou baldes, e

periodicamente mexidas;

- As tintas somente poderão ser afinadas ou diluídas com solvente apropriado e de acordo com as instruções do respectivo fabricante;

- Sempre haverá limpeza prévia e completa das superfícies, com remoção de manchas de óleo, graxas, mofos ou outras porventura existentes;

- Em todas as superfícies de madeira, e também nas demais recomendadas pelo fabricante, haverá um lixamento preliminar a seco e posterior espanamento.

7.0 MOBILIARIO E VEGETAÇÃO

Os mobiliários urbanos que irão compor o projeto em questão trata-se dos mobiliários à seguir, onde sua localização será conforme a planta de mobiliários.

Lixeira em madeira plástica com suporte 67L dupla, cores das tampas, verde e marrom.



Imagem ilustrativa

8.0 PAISAGISMO

Todo entulho e restos da obra civil deverão ser eliminados nas áreas de plantio; Tanto o mato quanto ervas daninhas (incluindo suas raízes) deverão ser eliminados; A terra existente deverá ser revolvida em toda área do plantio, eliminando os torrões;

Todo o terreno deverá ser coberto com uma camada de 15 centímetros de terra própria para plantio. Essa terra deverá ser adubada e sua acidez corrigida, para isso deverá ser acrescentado por metro quadrado de terreno por cova de plantio de árvore:

100g de NPK 10.10.10

300g de Calcário dolomítico

300g de Siperfosfato simples
ou Fosfato

de Araxá 20L de húmus de
minhoca

Antes do plantio, o terreno deverá ser regularizado e nivelado.

As covas deverão ter dimensões de 80 x 80 centímetros, com 80 centímetros de profundidade. O solo existente deverá ser retirado e substituído por terra de boa qualidade, própria para plantio e isenta de praga e ervas daninhas. Além disso, a essa terra deverá ser adicionado adubo orgânico nas seguintes proporções por m³ de terra:

- 20 humus de minhoca
- 01 vermiculita

Observação: Após o plantio, árvores e palmeiras deverão ser tutoradas até que se estabilizem. O tutor pode ser feito com ripas de aproximadamente 2,5 x 5 centímetros.

Os trabalhos de plantio devem ocorrer na seguinte seqüência:

1. Preparar o solo com no mínimo 20 dias de antecedência;
2. Abrir covas para árvores e palmeiras;
3. Testar a drenagem natural, preenchendo as covas com água;
4. Plantar as árvores e palmeiras;
5. Tutorar árvores e palmeiras;
6. Regar abundantemente.

As mudas deverão ser colocadas nas covas na posição vertical (raízes para baixo e copa/folhagem para cima) de tal modo que as raízes fiquem livres e que a base da muda fique no nível desejado.

A terra vegetal deve ser cuidadosamente espalhada em torno das raízes para que o ar permaneça disseminado no solo após o preenchimento da cova.

A empresa contratada para executar os serviços de implantação dos jardins deverá seguir as tabelas de quantidades constantes do projeto, respeitando o porte e o distanciamento de plantio nela sugeridos.

Além de fornecer mudas em perfeitas condições fitossanitárias, essa empresa deverá adotar cuidados especiais ao executar as obras, de modo a garantir não só a integridade do projeto quanto o bom desenvolvimento de todas as espécies vegetais. Esses cuidados se referem ao preparo do solo, a qualidade do solo a ser introduzido, qualidades das mudas e manuseio das mesmas.

As mudas deverão ser selecionadas de acordo com os seguintes critérios:

Árvores - com porte e copa simétrica e uniforme. As espécies nativas deverão ser de procedência de viveiros;

Palmeiras - espécies com folhagem simétrica e altura dentro dos parâmetros especificados. As alturas especificadas na tabela de quantificação são de tronco, não incluindo folhagem e palmito.

As especificações das mudas e localização encontram-se em projeto.

8.0 INSTALAÇÕES ELÉTRICAS

Normas e Especificações

Para o desenvolvimento perfeito das instalações, foram observadas as seguintes normas:

- NBR 5410 – Instalações Elétricas em Baixa Tensão;
- GED-13 – Fornecimento em Tensão Secundária de Distribuição (CPFL – revisão 19/01/2016);
- GED 5788 – Padrão de Entrada Instalado no Alto do Poste com Leitura Através de Lente.(CPFL)

Elemento Gráfico

Projeto Elétrico

Escopo das Instalações

Tubulações Elétricas

Estas serão do tipo subterrânea, cuja a largura e profundidade da vale deverá ser 30x 40cm, dentro da praça.

Nota: As tubulações serão envelopadas em concreto.

Postes e luminárias

Os postes para a iluminação pública serão instalados de acordo com o projeto fornecido. Estes serão de aço cônico contínuo curvo duplo 9 metros de altura, do tipo flangeado duplo com janela de inspeção. Conforme segue:

Poste tele cônico curvo duplo desmontável, com altura de 9m fora do solo. Provido de dois braços para instalação de luminárias.

Fabricado em chapa de aço SAE 1010/1020 atendendo as normas da NBR-2123/88 e NBR-14744/2001 da ABNT suportando diferentes velocidades de ventos. Possui seção circular variável com conicidade suave.

Fixação com flange de aço provida de aletas de reforço para fixação por meio de quatro chumbadores.

Acabamento galvanizado a fogo conforme norma NBR 6323/90.

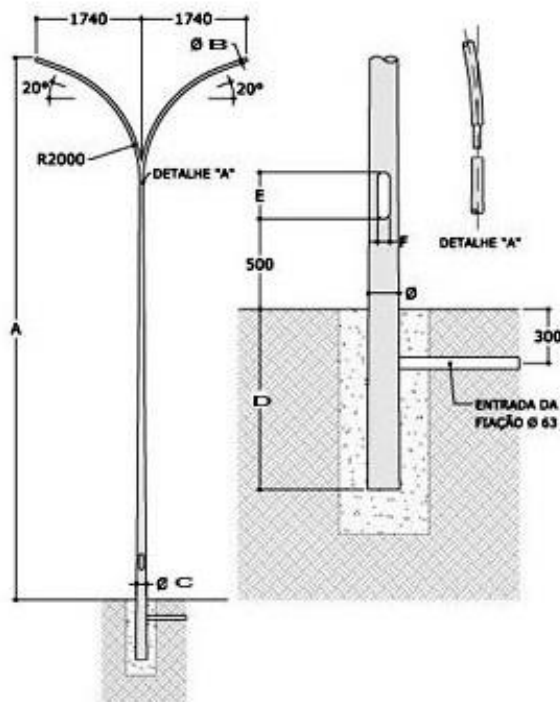

Dimensões - mm					
A	B	C	D	E	F
6.000	60.3	76.2	600	200	50
7.000	60.3	88.9	700	260	70
8.000	60.3	101.6	800	260	70
9.000	60.3	101.6	900	260	70
10.000	60.3	114.3	1000	260	70
11.000	60.3	114.3	1,10	260	70
12.000	60.3	114.3	1,20	260	70

Ficará a cargo da empresa a montagem do poste, isto é, montagem e instalação da luminária, bem como a fiação dentro do mesmo que será interligada a rede secundária subterrânea.

Nota:

Caso haja necessidade em campo da alteração da instalação dos postes, está só

poderá ser feita após autorização do engenheiro responsável pelo acompanhamento da obra.

Luminária

As luminárias instaladas deverão ser de LED próprias para iluminação pública tipo pétala sendo elas de 125w.



Para a iluminação do campo serão usados postes de concreto curto T 200kg com 11 metros de altura. Neste serão instaladas cruzetas para instalação dos refletores, a localização dos postes podem ser conferidas em projeto.

Para o campo serão utilizados refletores led 500w SMD branco frio (6000K A 6500K) bivolt 90V A 260V.

3.4 – Instalação Elétrica

Esta deverá ser executada de acordo com a Norma NBR5410, no tocante a instalação da rede elétrica subterrânea em baixa tensão para alimentar os referidos postes.

O padrão adotado para os condutores elétricos será:

- fase – cor preta;
- neutro – cor azul-claro;
- terra – cor verde ou brasileiro.

O condutor fase a ser utilizado na tubulação subterrânea será de isolação 0,6/1,0kV. A fiação interna do poste para a iluminação pública, será de bitola #10,00mm², isolação 0,6/1,0kV para ligação da luminária.

Para os Refletores serão utilizados cabos de PP de 3 condutores de 6mm.

3.5 – Caixa de passagem

Estas serão de concreto, do tipo pré-moldada, sendo 60X60X60 com tampa e dreno brita.

Nota: As tampas deverão ficar enterradas, não sendo permitido nenhum desnível que possa a vir a contribuir com um tropeço e queda dos munícipes.

3.6 – Especificações Técnicas

Faz parte integrante dessa especificação desenho de projeto. As bitolas e dimensões numéricas serão apresentadas no referido projeto.

- Será de responsabilidade da firma que executará os serviços:
- Sinalização do local;
- Retirada dos entulhos;
- Transporte dos materiais a serem utilizados, do deposito da prefeitura até ao local da obra;
- Todos os equipamentos necessários para execução das obras;

5.0 INSTALAÇÕES HIDRAÚLICAS

Serão instalados 04 (quatro) pontos de água para irrigação. Os tubos serão de PVC rígido enterrados.

Os pontos finais de água serão abrigados com caixas de concreto do tipo pré-moldada, sendo 30X30X40 com tampa e dreno brita.

Dentro da caixa será abrigado o ponto de consumo juntamente com o irrigador.

6.0 LIMPEZA FINAL DA OBRA

A CONSTRUTORA deverá ao longo da obra procurar manter o canteiro e os locais em obra organizados e, na medida do possível, limpos. Concluídos os serviços em cada área, estas deverão ser limpas para facilitar a verificação por parte da fiscalização e, sempre que possível, vedado o acesso.

Antes da entrega da obra deverá ser elaborada a limpeza geral dos pisos, parede, vidros, equipamentos e áreas externas. Para a limpeza, deverá ser usado de um modo geral água e sabão neutro. O uso de detergentes, solventes e removedores químicos, deverá ser restrito e feito de modo a não causar danos as superfícies e peças. Deverão ser utilizados apenas os produtos especificados pelos fabricantes dos materiais e componentes empregados na obra. Antes de ser utilizado material de limpeza específico, as superfícies deverão ser limpas de respingos de tinta, manchas ou argamassa. O entulho e restos de materiais, andaimes e outros equipamentos de obra, deverão ser totalmente removidos, sendo eles devidamente separados por categoria.

Campos de Júlio, 02 de novembro de 2020

DEPARTAMENTO DE ENGENHARIA
ARQUITETA E URBANISTA
CINTYA VIEIRA SOUTO
RG CAU: 134752-7

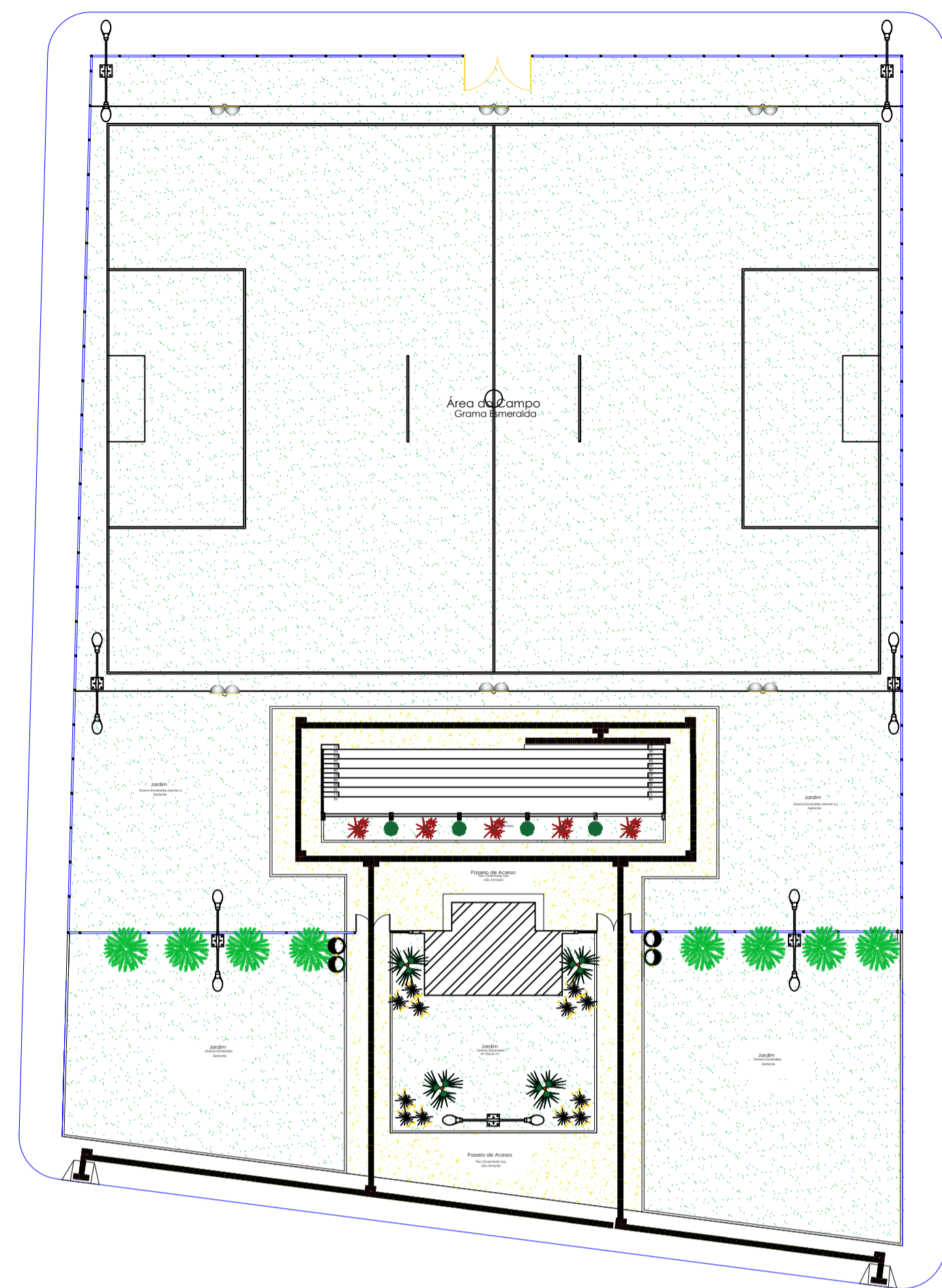

PLANTA BAIXA GERAL
Esc: 1/300

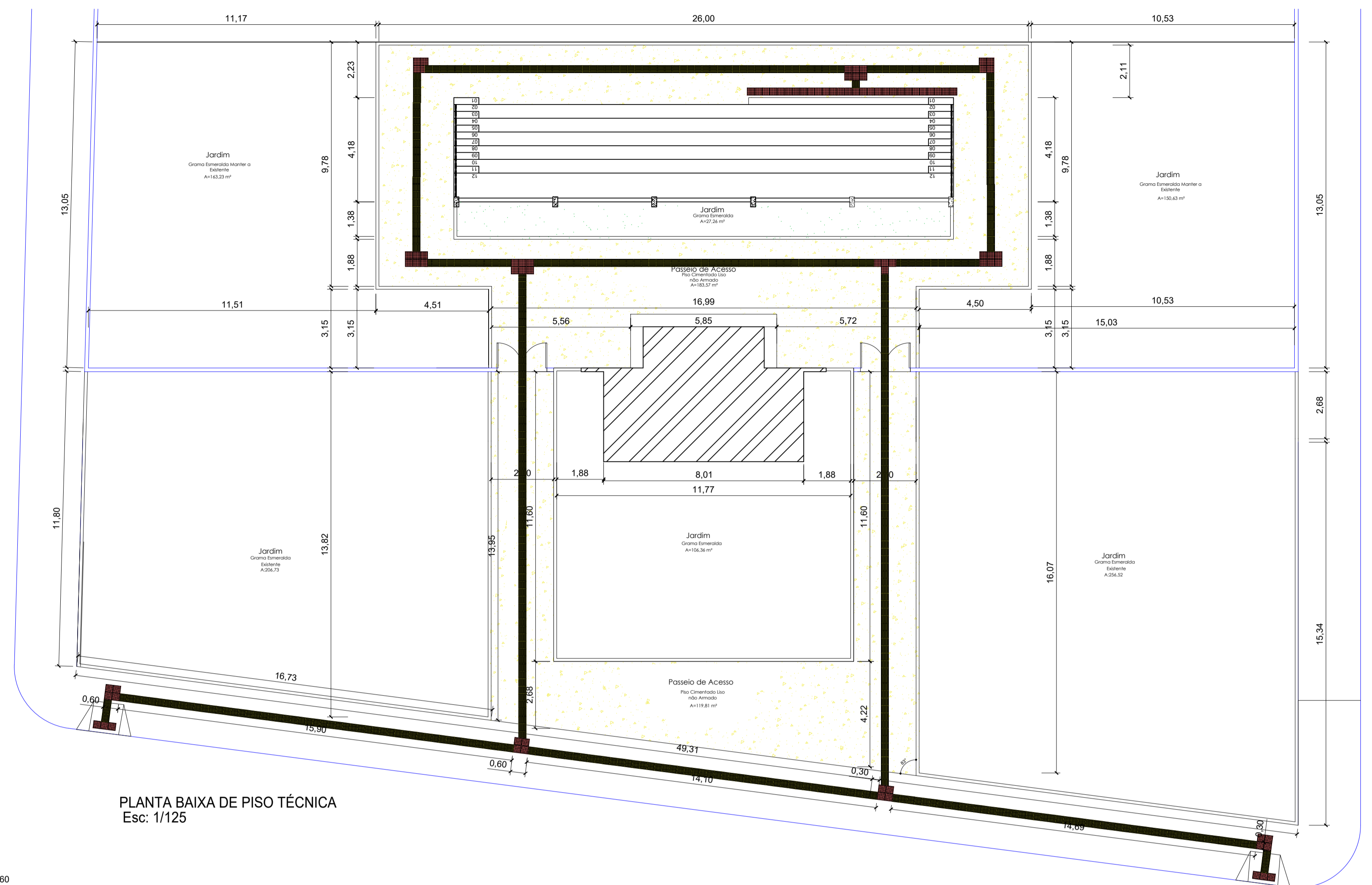

PLANTA BAIXA DE PISO TÉCNICA
Esc: 1/125

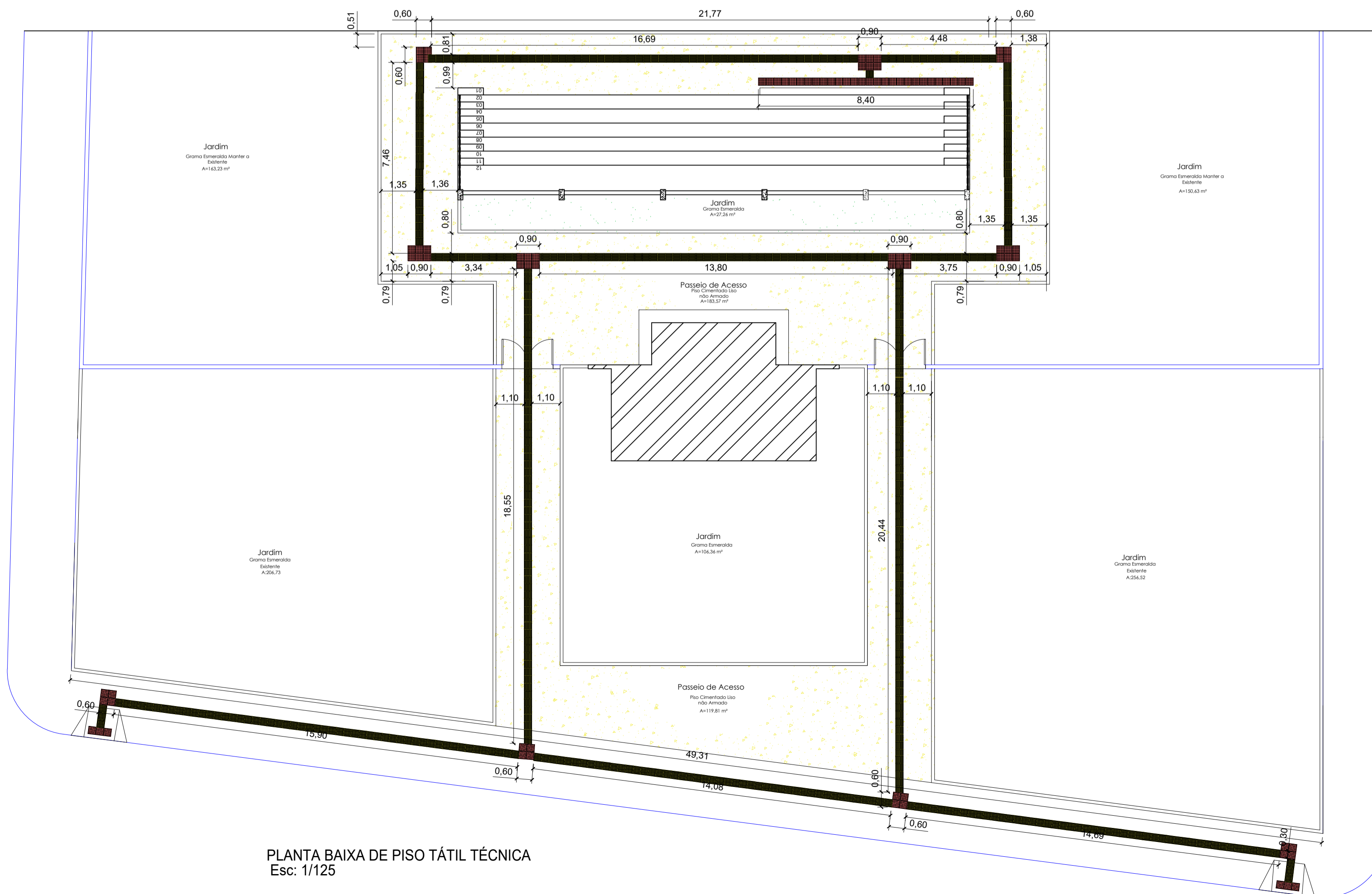

PLANTA BAIXA DE PISO TÁTIL TÉCNICA
Esc: 1/125

LEGENDA ESPECIFICAÇÃO DE PISOS		
EXTERNOS		
TIPO		ÁREA
PISO TÁTIL DE DIRECIONAL EM PLACAS PRÉ-MOLDADAS - 5MPa("DIRECIONAL" - 30 x 30 cm - COR AZUL)		472 unidades ou 42,48 m ²
PISO TÁTIL DE DIRECIONAL EM PLACAS PRÉ-MOLDADAS - 5MPa("DIRECIONAL" - 30 x 30 cm - COR AZUL)		86 unidades ou 7,74 m ²
GRAMA ESMERALDA		189,88 m ²
PISO DE CIMENTADO NÃO ARMADO COM JUNTAS DE DILATAÇÃO 6CM (1,5 X 1,5 m)		303,38 m ²

Obras: PROJETO PARA REVITALIZAÇÃO DO CAMPO SOCIETY
LOCAL: AV. GOV. JÚLIO CAMPOS, QUADRA 01, LOTES 01 - BAIRRO SOL NASCENTE CAMPOS DE JÚLIO

Áreas: - Área Total do Espaço 3.171,93
- Área de piso 303,38m²
- Área de Reforma (Banheiro e Arquibancada) 116,94m²
- Alamedado 181,90m lineares

PREFEITURA DE CAMPOS DE JÚLIO-MT

CINTYA VIEIRA SOUTO
Arquiteta e Urbanista
Responsável Técnico
CAU 134752-7

Conteúdo: PLANTA DE PISO
Planta Geral
Planta de piso técnica
Planta de piso tátil técnica

DECLARO QUE A APROVAÇÃO DO PROJETO NÃO IMPLICA NO RECONHECIMENTO POR PARTE DA PREFEITURA DO DIREITO DE PROPRIEDADE DO TERRENO.

SÍMBOLO TÉCNICO	SÍMBOLO GRÁFICO	IMAGEM	NOME CIENTÍFICO	NOME POPULAR	QUANT.
△			BUXUS SEMPERVIRENS	BUXINHO	04
■			DIETES IRIDOIDES	MOREIA BRANCA	12
■			DRACENA MARGINATA TRICOLOR	DRACENA TRICOLOR	05
○			WODYETIA BIFURCATA	PALMEIRA RABO DE RAPOSA	08
○			LATANIA LONTAROIDES	PALMEIRA LATANIA	04
			ZOYZIA JAPONICA	GRAMA ESMERALDA	189,88M²
			LIXEIRA PLÁSTICA SUPORTE DUPLO VERDE E MARROM	LIXEIRA PLÁSTICA SUPORTE DUPLO VERDE E MARROM	04

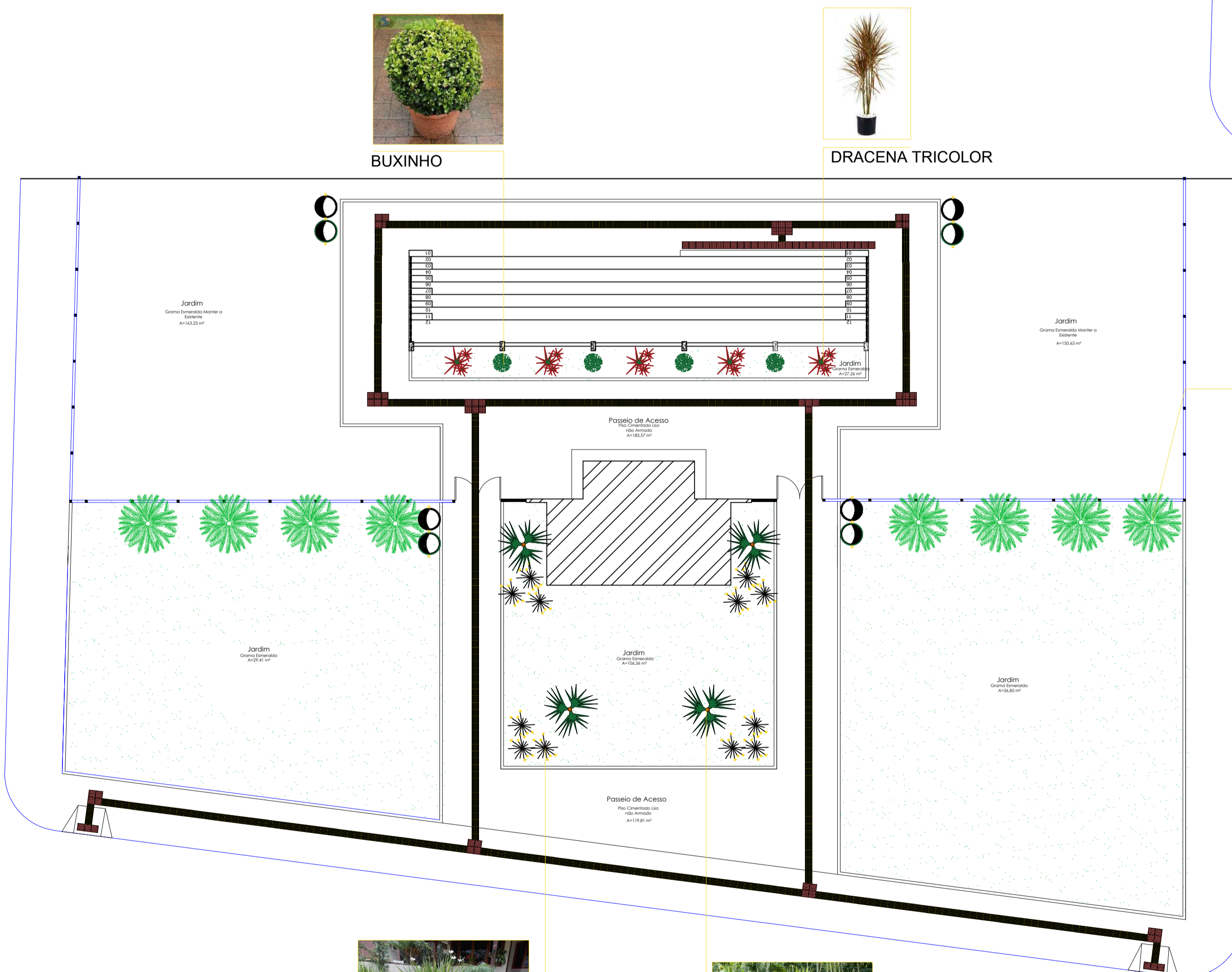
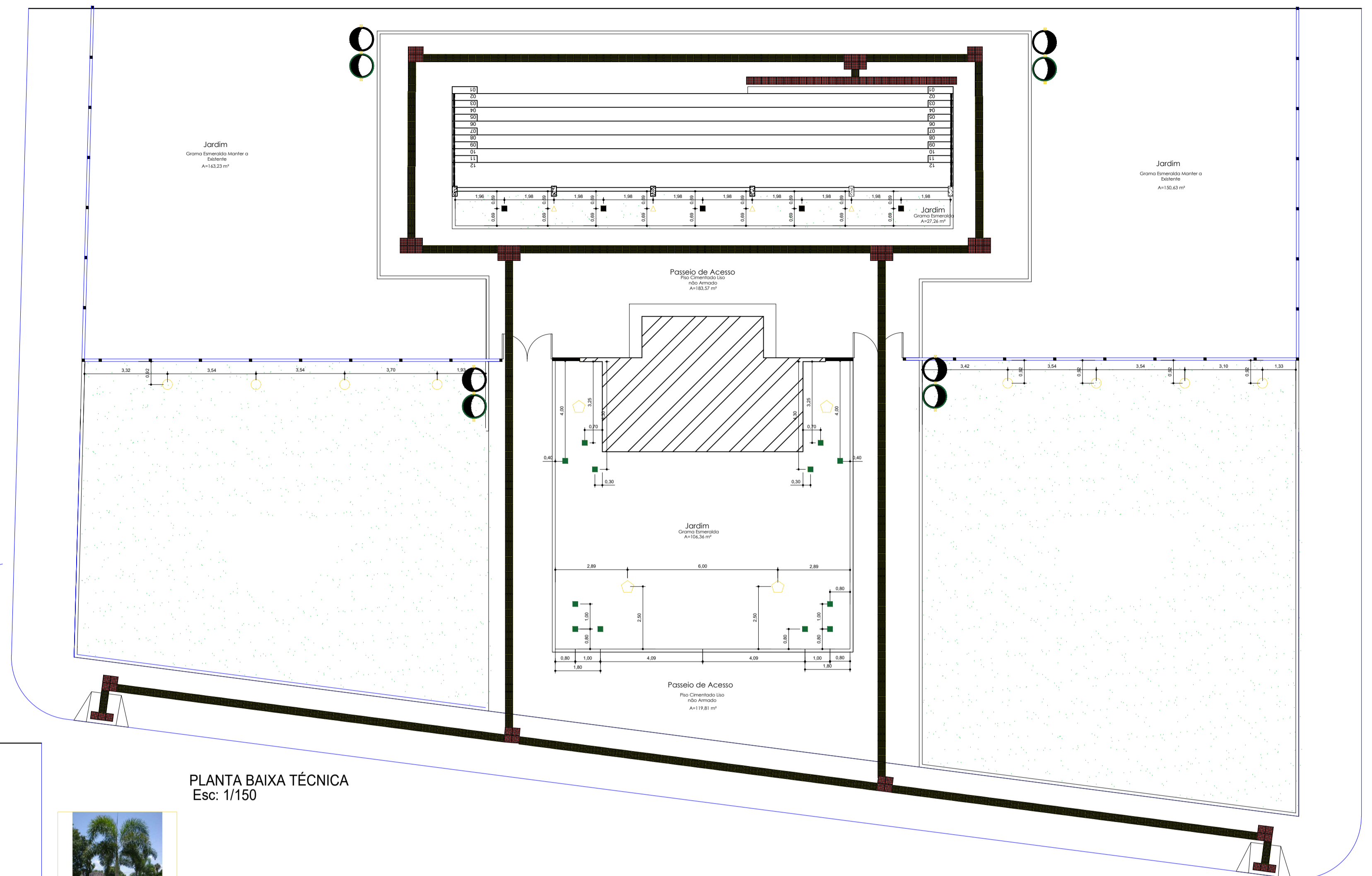

BUXINHO



DRACENA TRICOLOR



PALMEIRA RABO DE RAPOSA



MOREIA BRANCA



PALMEIRA LATANIA

PLANTA BAIXA GRÁFICA
Esc: 1/150

PLANTA BAIXA TÉCNICA
Esc: 1/150

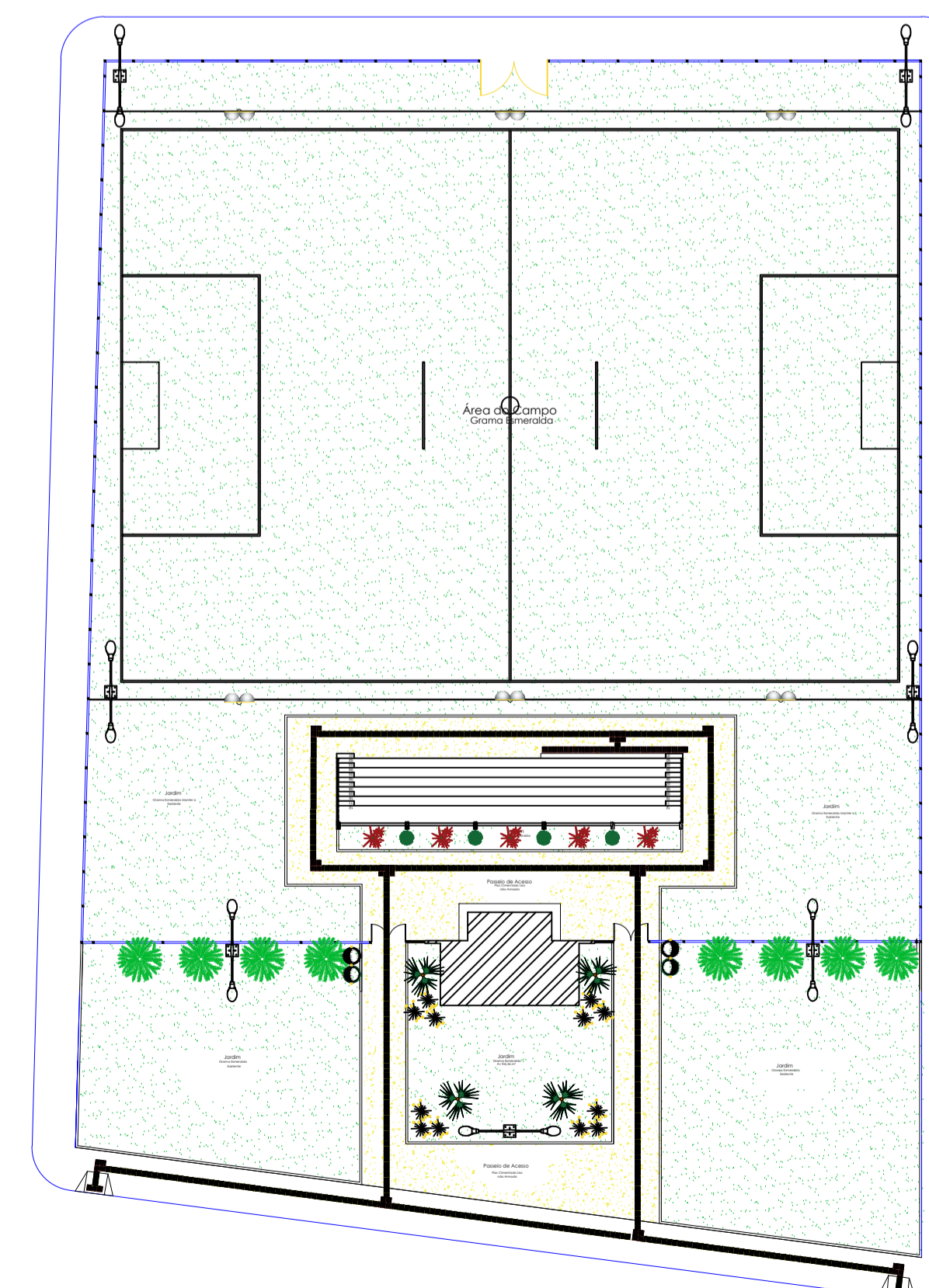

PLANTA BAIXA GERAL
Sem Escala

PROJETO REVITALIZAÇÃO CAMPO SOCIETY\LOGO.PNG

Obras:
PROJETO PARA REVITALIZAÇÃO DO CAMPO SOCIETY
LOCAL: AV. GOV. JÚLIO CAMPOS, QUADRA 01, LOTES 01 - BAIRRO SOL NASCENTE CAMPOS DE JÚLIO

Áreas: - Área Total do Espaço 3.171,93
- Área de piso 303,38m²
- Área de Reforma (Banheiro e Arquibancada) 116,94m²
- Alamedado 181,90m lineares

PREFEITURA DE CAMPOS DE JÚLIO-MT

CINTYA VIEIRA SOUTO
Arquiteta e Urbanista
Responsável Técnico
CAU 134752-7

Conteúdo:
Planta Geral
Planta Gráfica
Planta Técnica

DECLARO QUE A APROVAÇÃO DO PROJETO NÃO IMPLICA NO RECONHECIMENTO POR PARTE DA PREFEITURA DO DIREITO DE PROPRIEDADE DO TERRENO.

Data: FVREIRO / 2019

Escala: INDICADAS

Desenho:

Folha: 03/05



DIAGRAMA UNIFILAR DOS CIRCUITOS



LEGENDA

- POSTE DE AÇO CÔNICO FLANGEADO CURVO DUPLO COM LUMINÁRIA DE LED TIPO PÉTALA 125W DETALHES VER FABRICANTE
- CAIXA DE PASSAGEM 30X30X40CM
- ATERRAMENTO COM HASTE
- ELETRODUTO RÍGIDO ROSCÁVEL 2"
- 3F#10+1T#10mm²

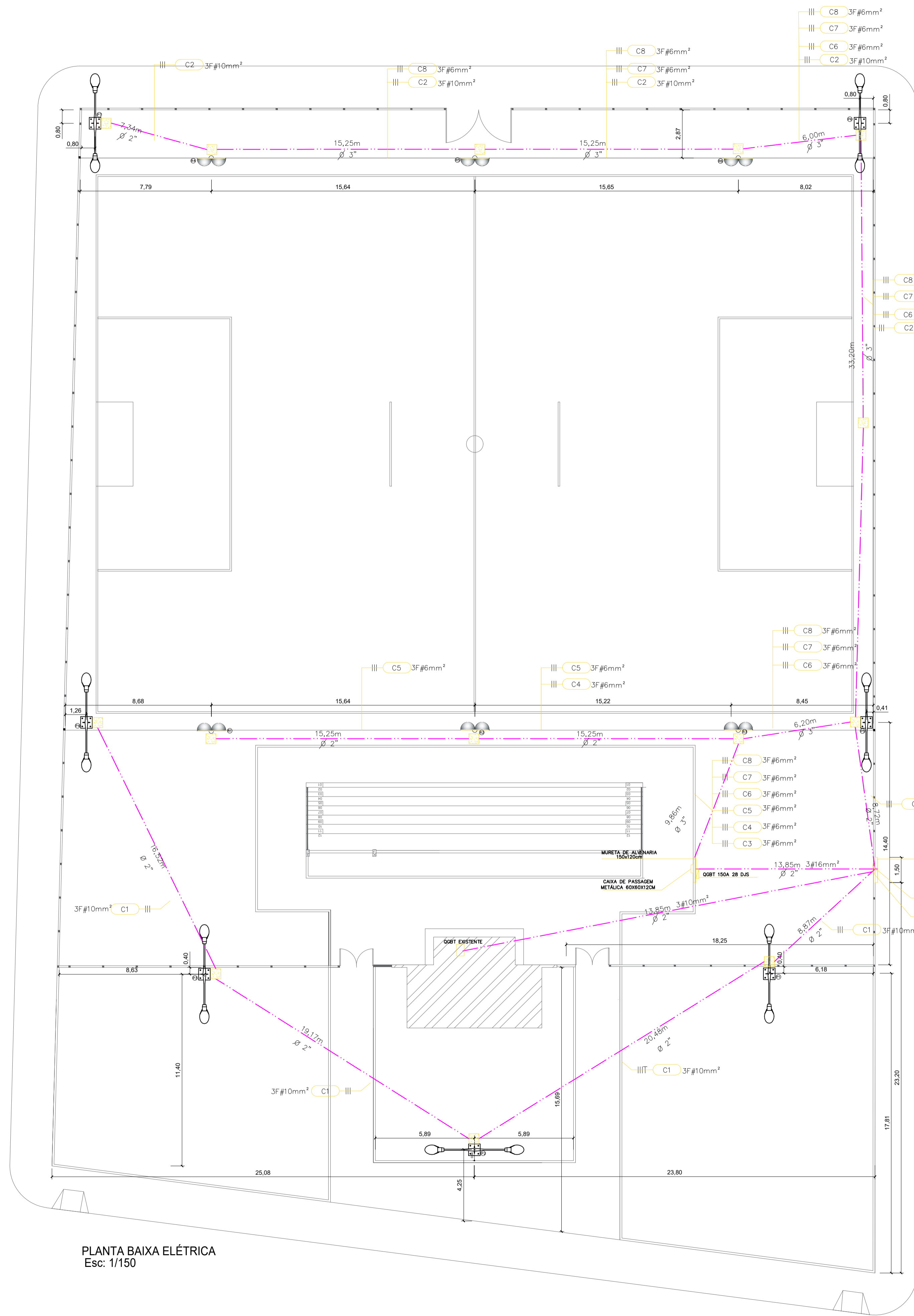
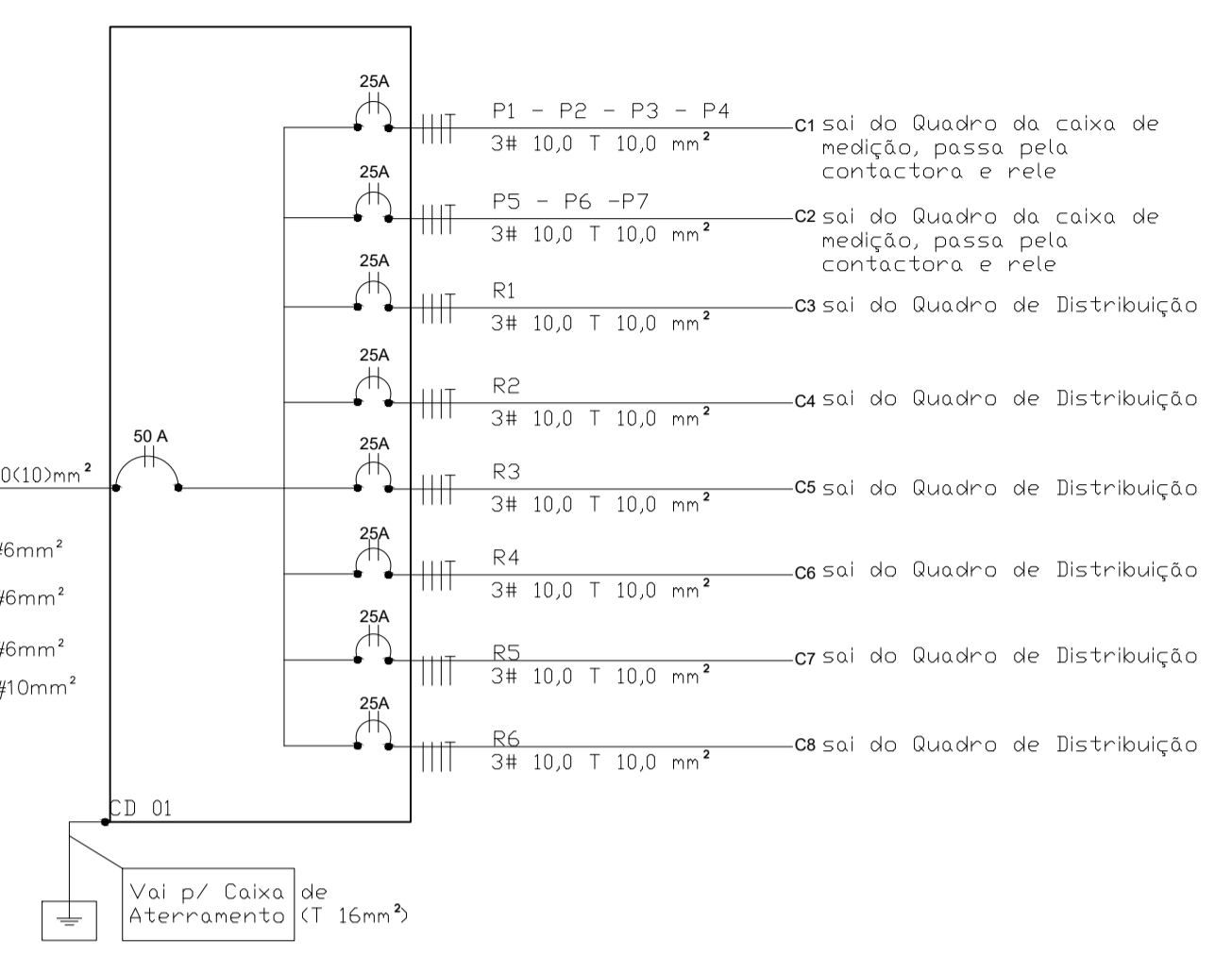
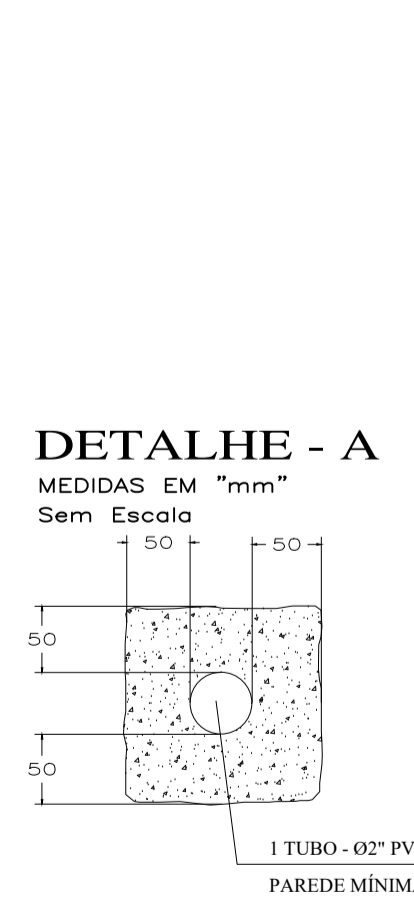
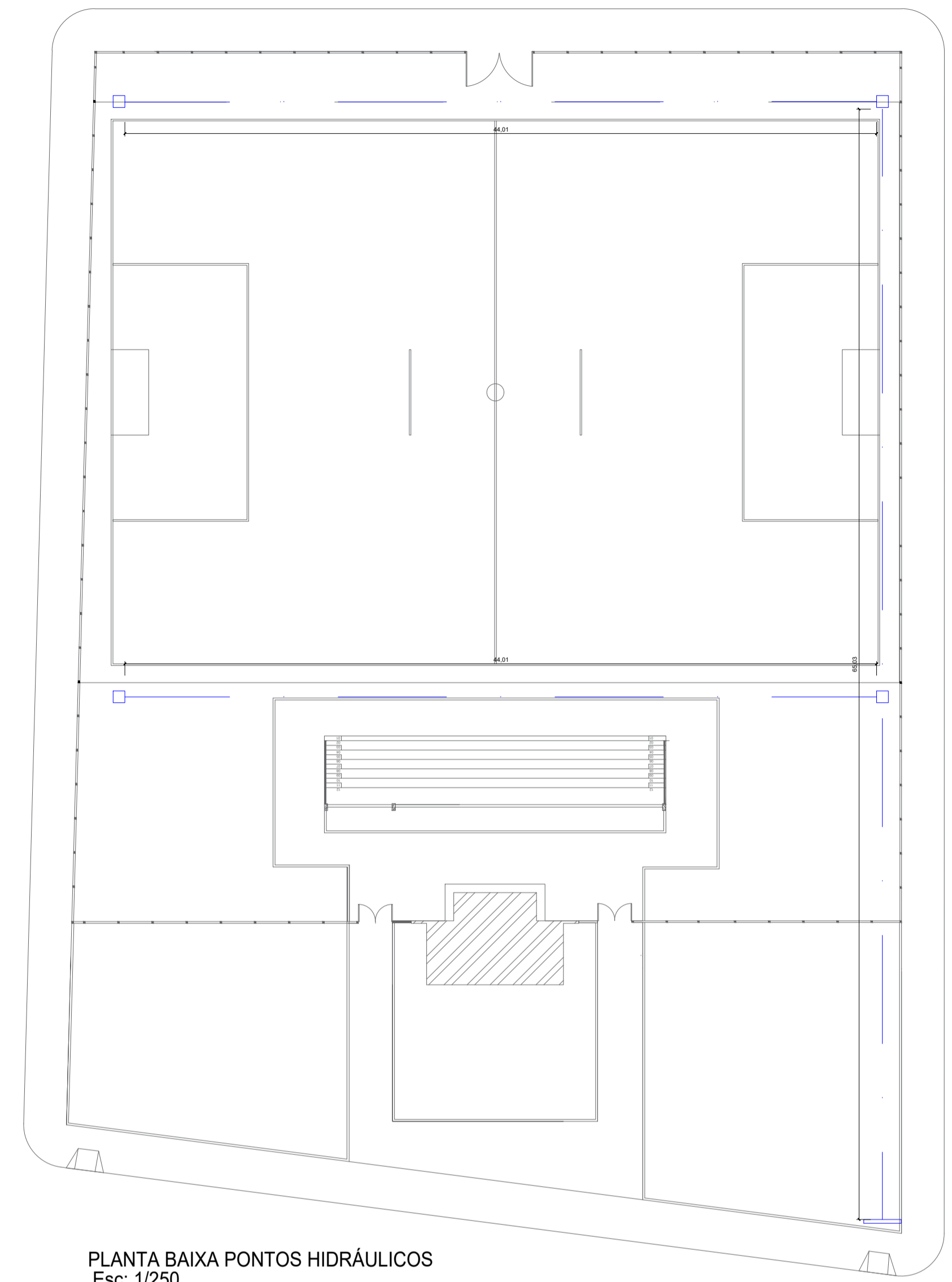
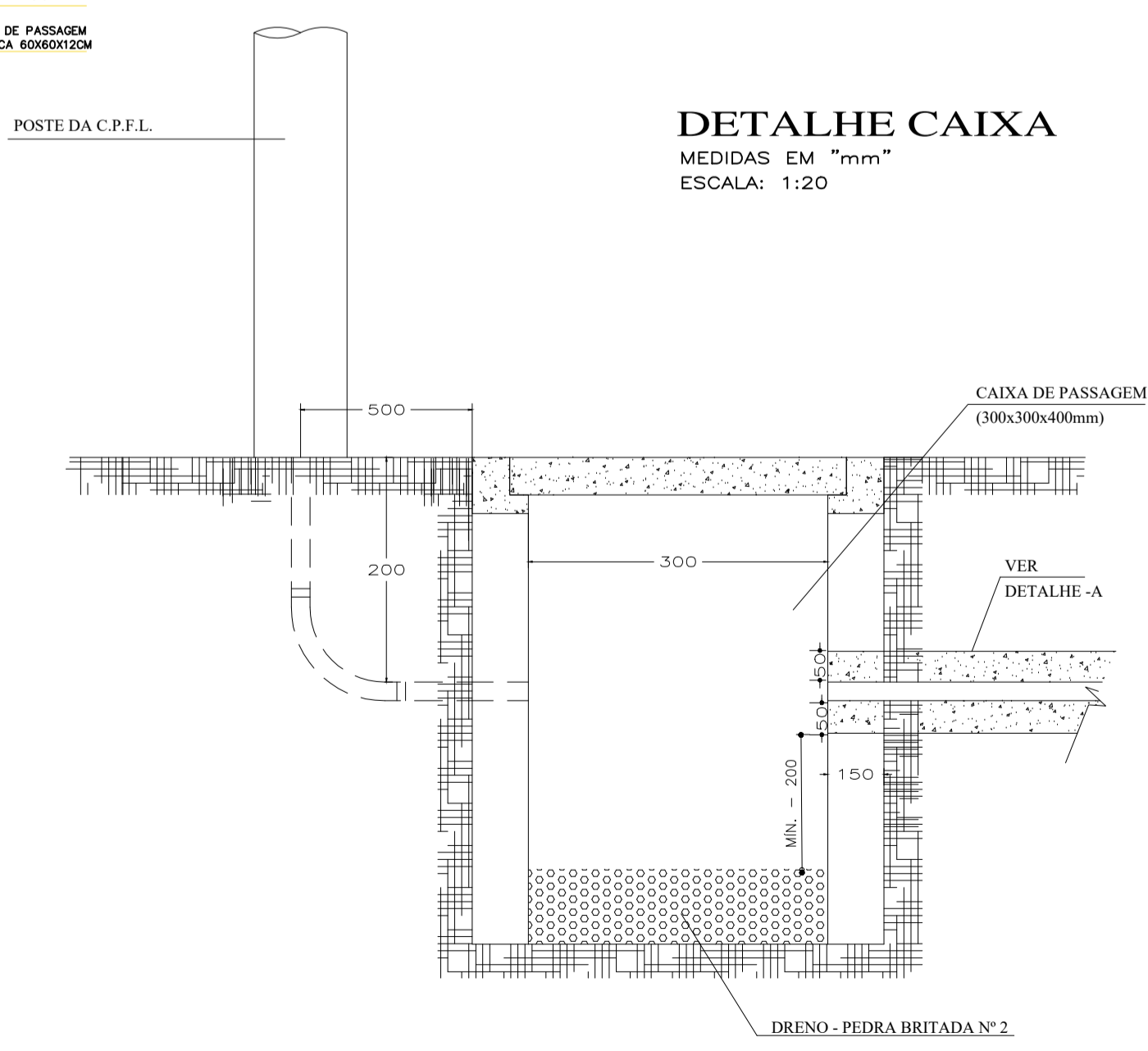

PROJETO REVITALIZAÇÃO CAMPO SOCIETY\LOGO.PNG

<p>Obras:</p> <p>PROJETO PARA REVITALIZAÇÃO DO CAMPO SOCIETY</p> <p>LOCAL: AV. GOV. JULIO CAMPOS, QUADRA 01, LOTES 01 - BAIRRO SOL NASCENTE CAMPOS DE JÚLIO</p>	<p>Áreas:</p> <ul style="list-style-type: none"> - Área Total do Espaço 3.171,93 - Área de piso 303,38m² - Área de Reforma (Banheiro e Arquibancada) 116,94m² - Alamedado 181,90m lineares
<p>PREFEITURA DE CAMPOS DE JÚLIO-MT</p>	<p>CINTYA VIEIRA SOUTO Arquiteta e Urbanista Responsável Técnico CAU 134752-7</p>
<p>Conteúdo:</p> <p>PLANTA ELÉTRICA - HIDRÁULICA</p> <p>Planta Elétrica</p> <p>Planta Hidráulica</p> <p>Detalhes</p>	<p>DECLARO QUE A APROVAÇÃO DO PROJETO NÃO IMPLICA NO RECONHECIMENTO POR PARTE DA PREFEITURA DO DIREITO DE PROPRIEDADE DO TERRENO.</p>
<p>Data:</p> <p>FVEREIRO / 2019</p>	<p>Escala:</p> <p>INDICADAS</p>
<p>Desenho:</p>	<p>Folha:</p> <p>04/05</p>

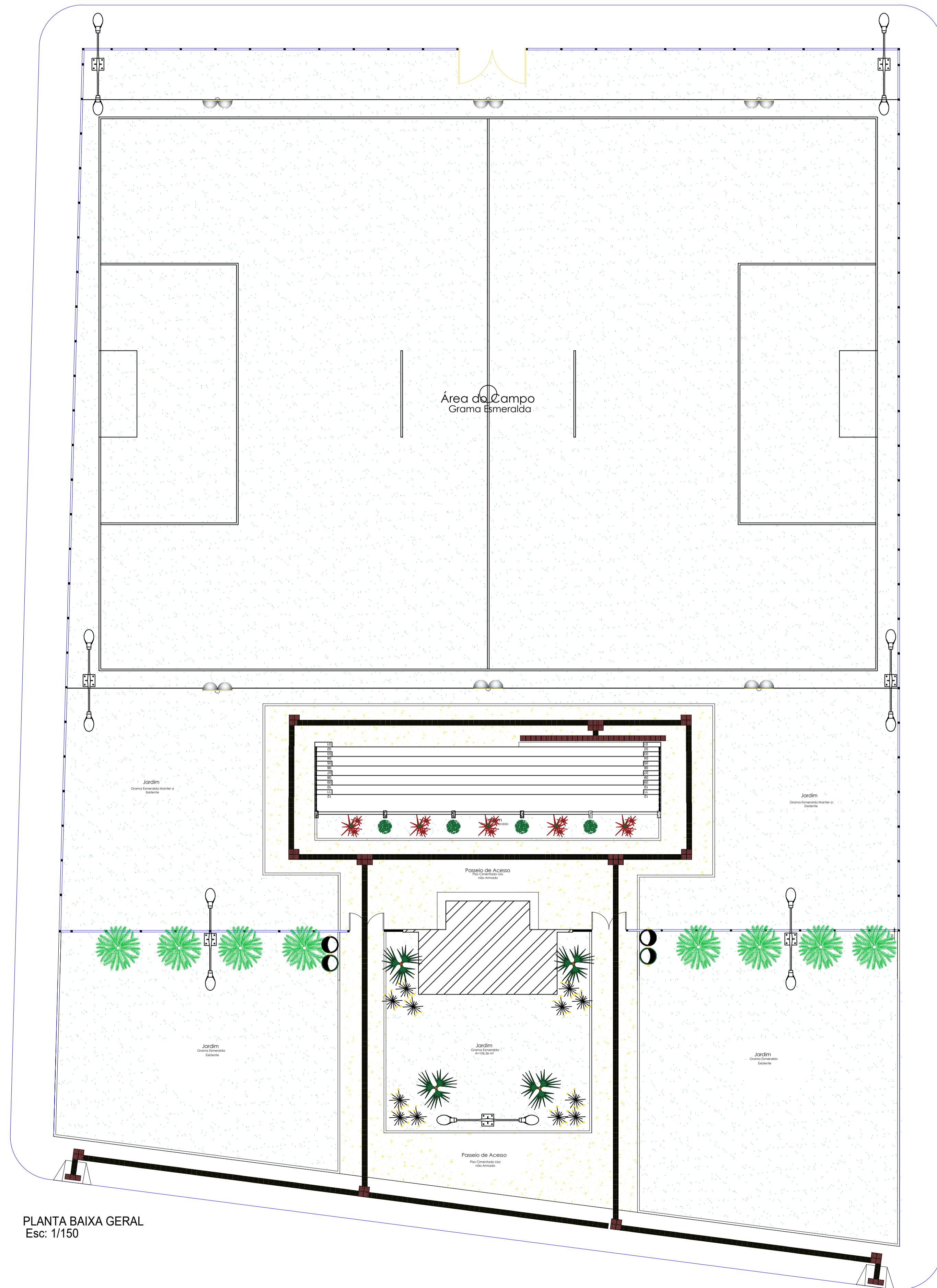

PLANTA BAIXA GERAL
Esc: 1/150

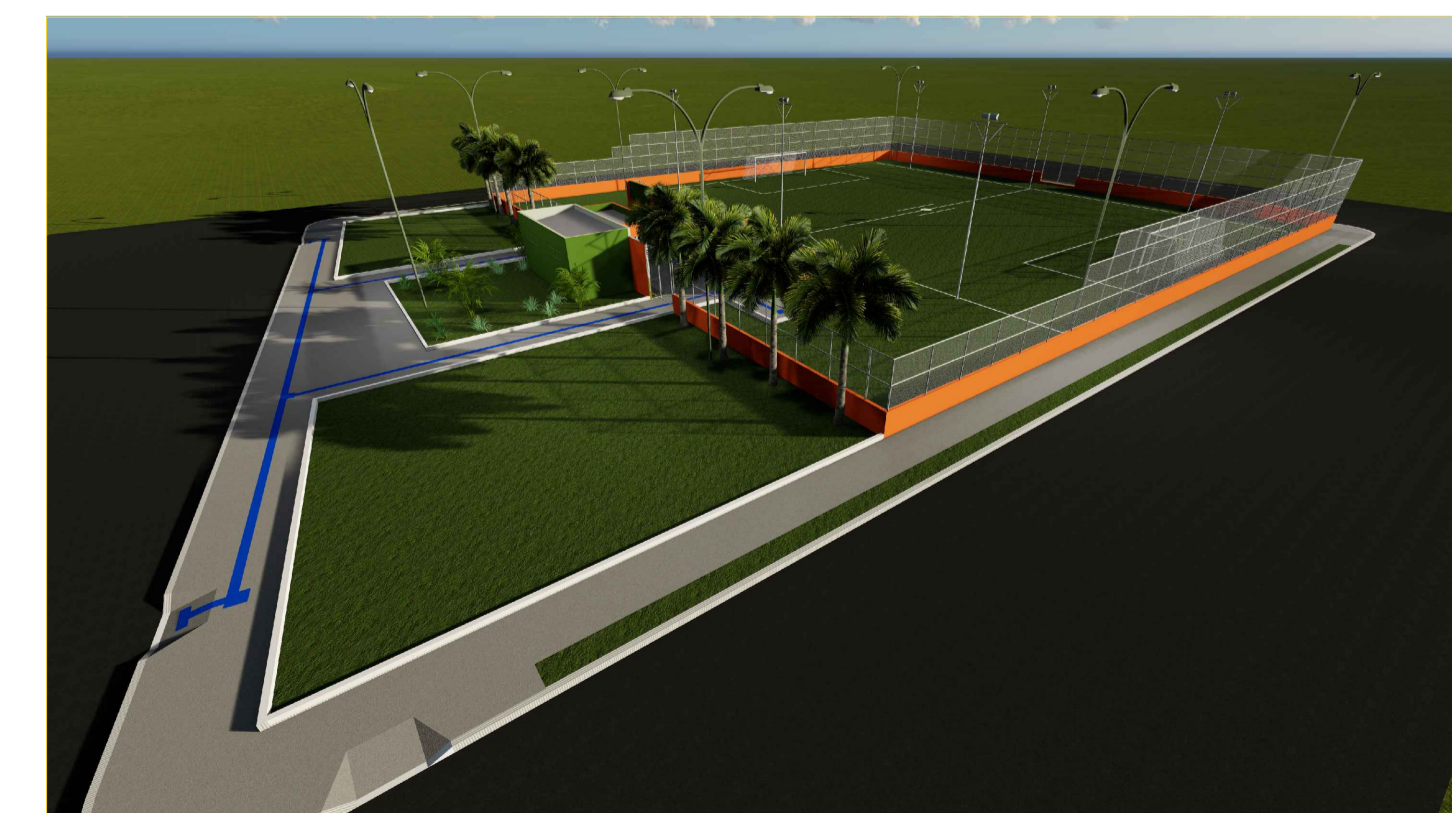
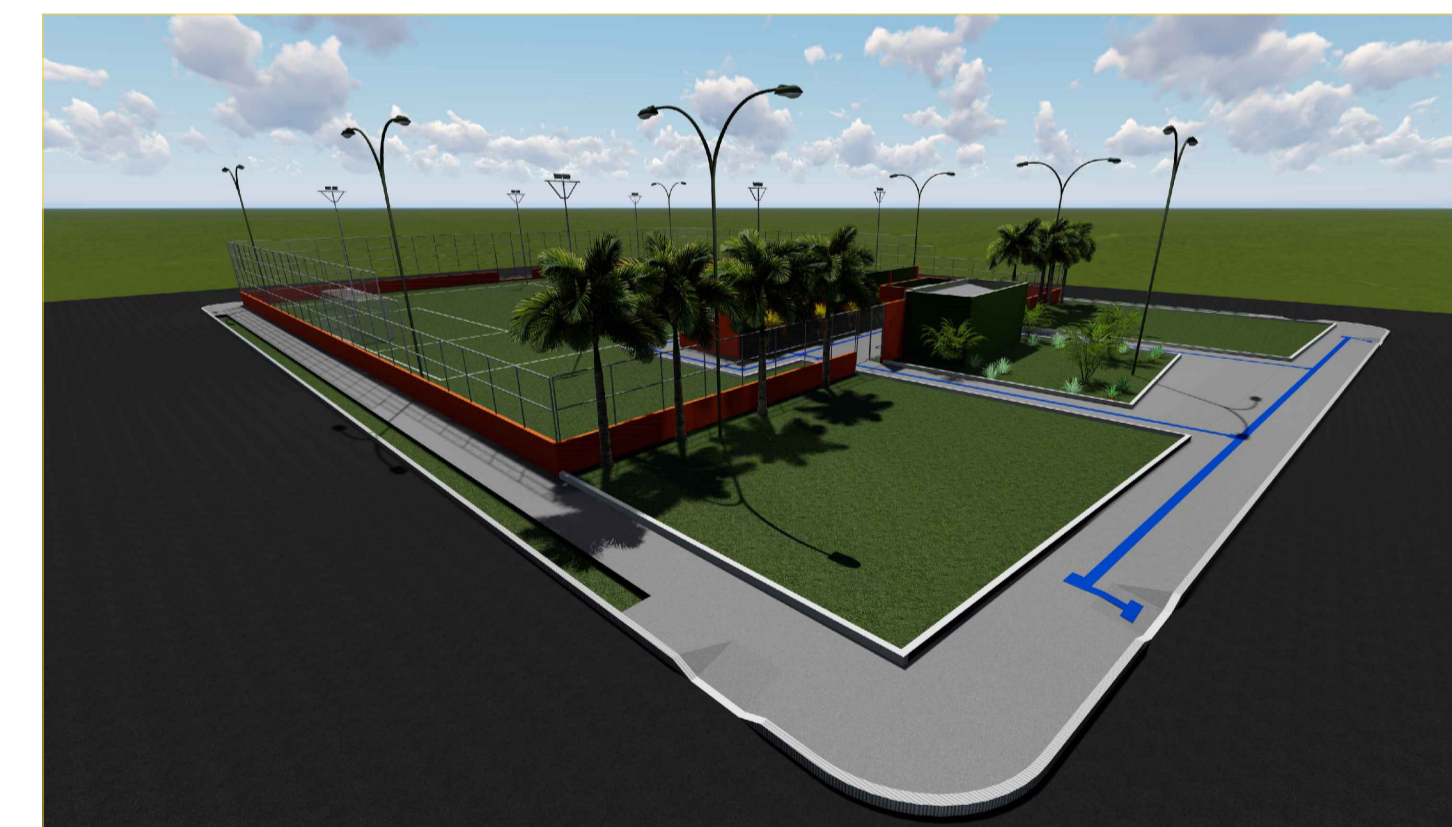
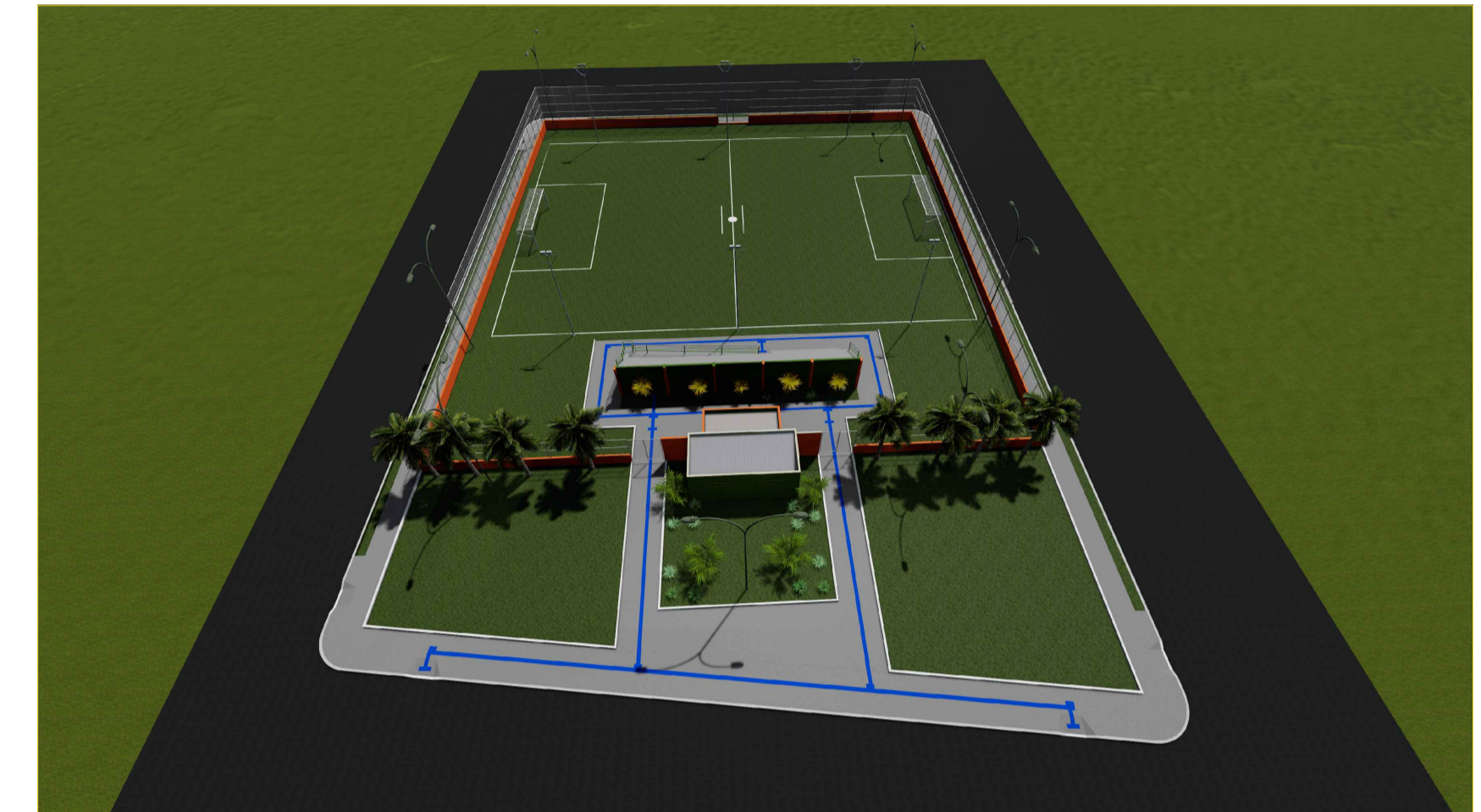
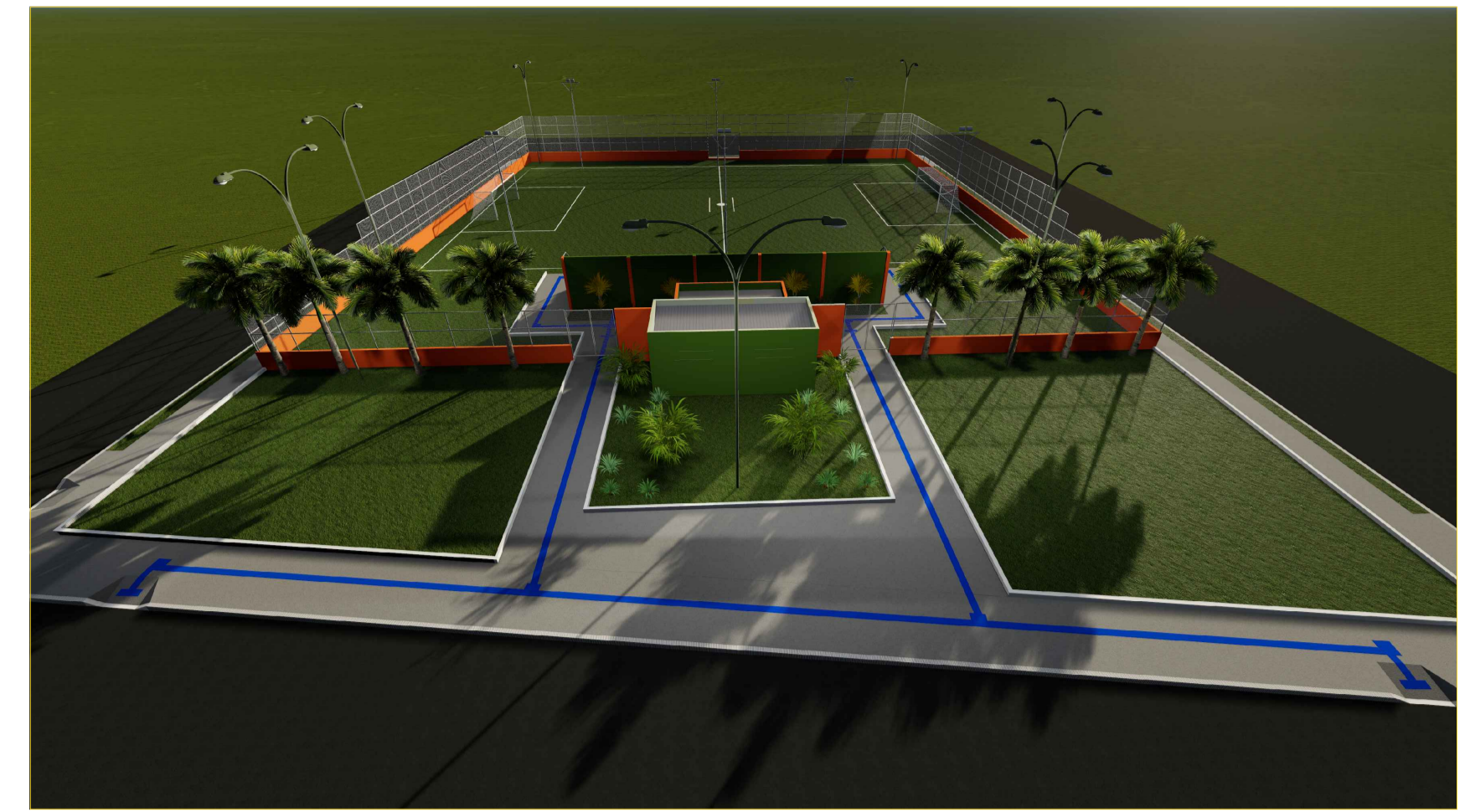

PLANTA DE LOCALIZAÇÃO
Esc: 1/1000

Obras:	PROJETO PARA REVITALIZAÇÃO DO CAMPO SOCIETY	Áreas:	- Área Total do Espaço 3.171,93
	LOCAL: AV. GOV. JÚLIO CAMPOS, QUADRA 01, LOTES 01 - BAIRRO SOL NASCENTE CAMPOS DE JÚLIO		- Área de piso 303,38m ²
			- Área de Reforma (Banheiro e Arquibancada) 116,94m ²
			- Alamedado 181,90m lineares

PREFEITURA DE CAMPOS DE JÚLIO-MT	CINTYA VIEIRA SOUTO Arquiteta e Urbanista Responsável Técnico CAU 134752-7
----------------------------------	---

Conteúdo: Geral	DECLARO QUE A APROVAÇÃO DO PROJETO NÃO IMPLICA NO RECONHECIMENTO POR PARTE DA PREFEITURA DO DIREITO DE PROPRIEDADE DO TERRENO.
-----------------	--

Data: FEVEREIRO / 2019	Escala: INDICADAS	Desenho:	Folha: 05
------------------------	-------------------	----------	-----------