

RUA DAS AZALÉAS

RUA NICO BARACAT

RUA DAS PALMEIRAS

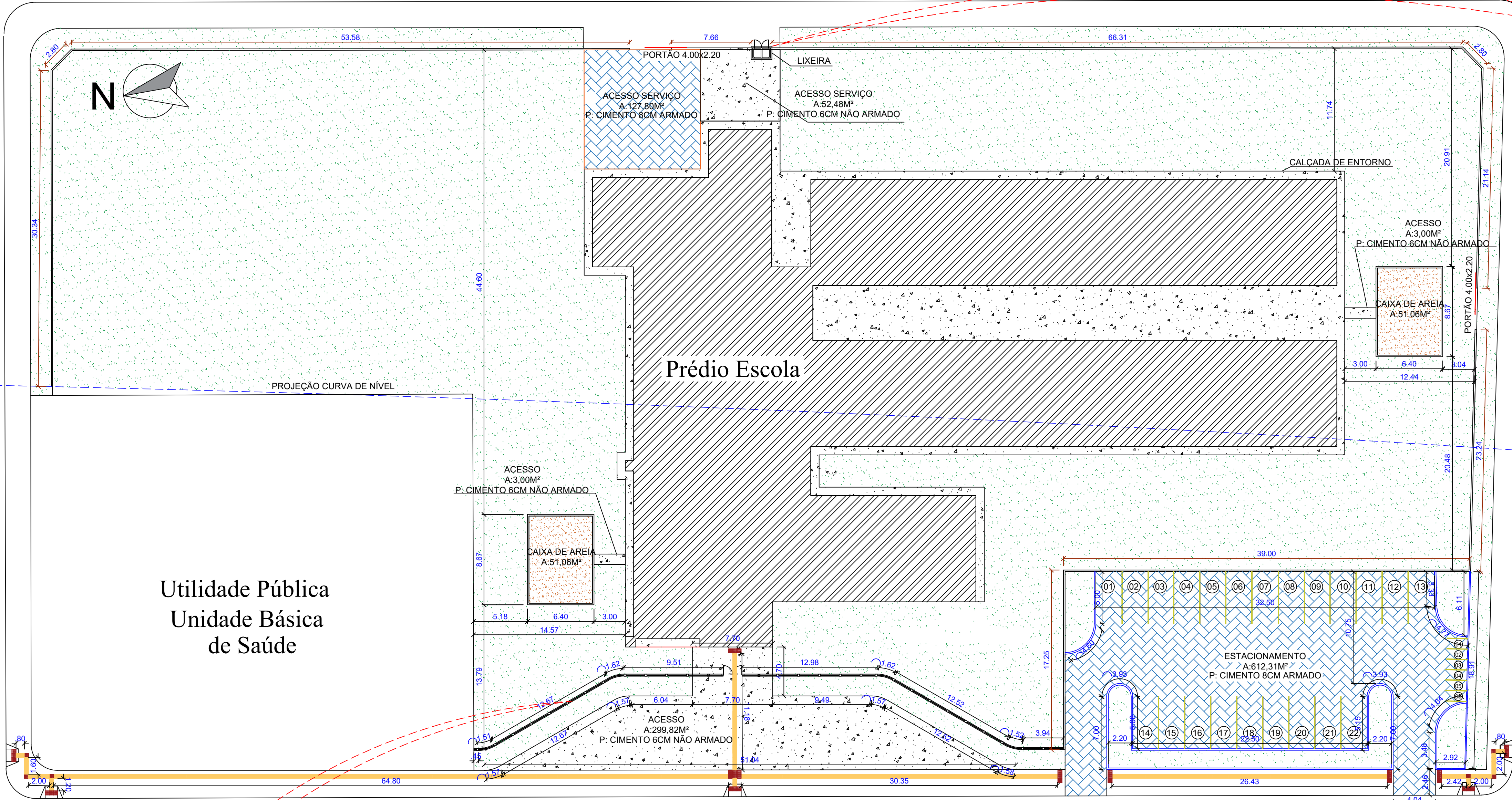

Utilidade Pública
Unidade Básica
de Saúde

Av. Governador Júlio Campos

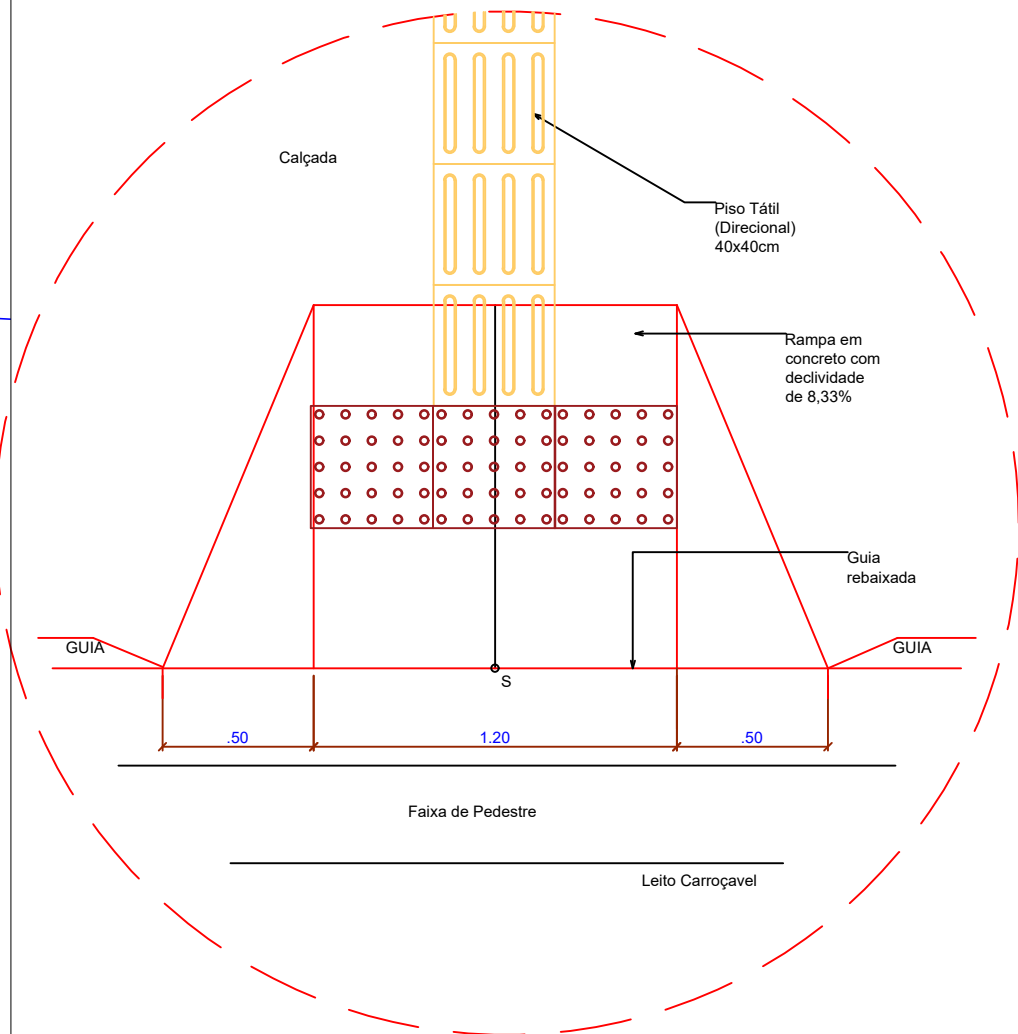
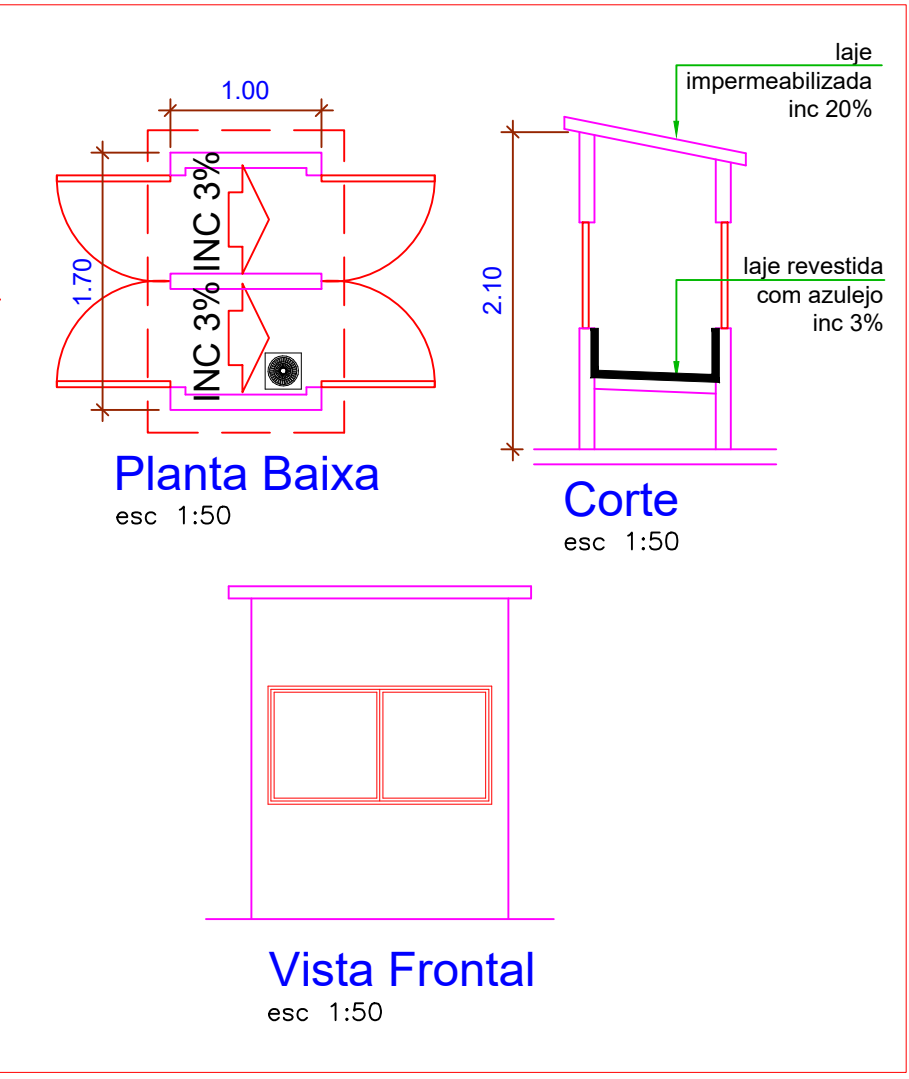

LEGENDA PISO TÁTIL	
	ALERTA
	DIRECIONAL

QUADRO DE ÁREAS (EXTERNA)	
	PAVER RETANGULAR 8CM 740,11m²
	CALÇADA CONCRETO 6CM: 352,30m²
	AREIA: 102,12m²

PLANTA BAIXA IMPLANTAÇÃO
Esc: 1/250

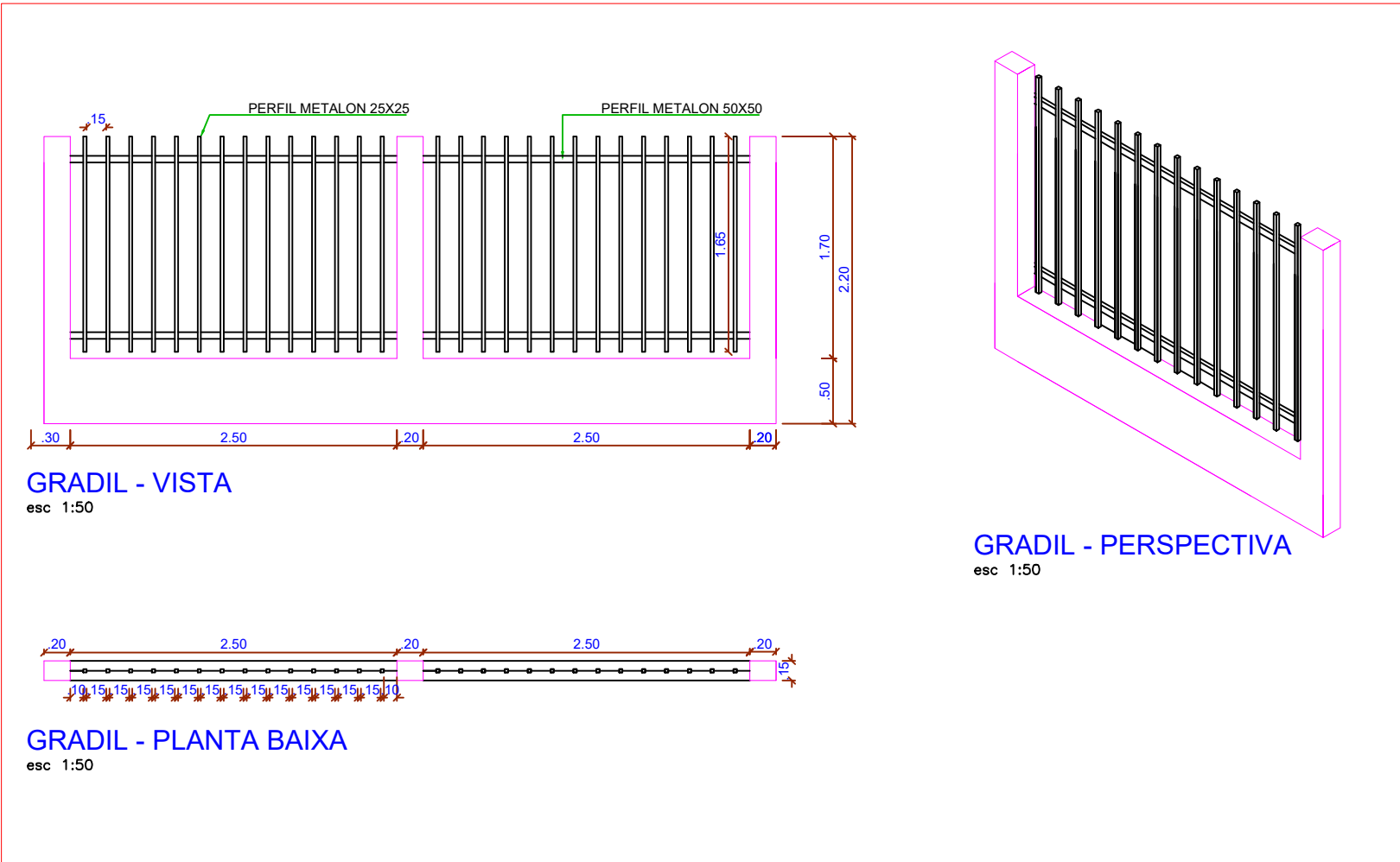

VISTA AÉREA - FONTE: GOOGLE
Sem Esc

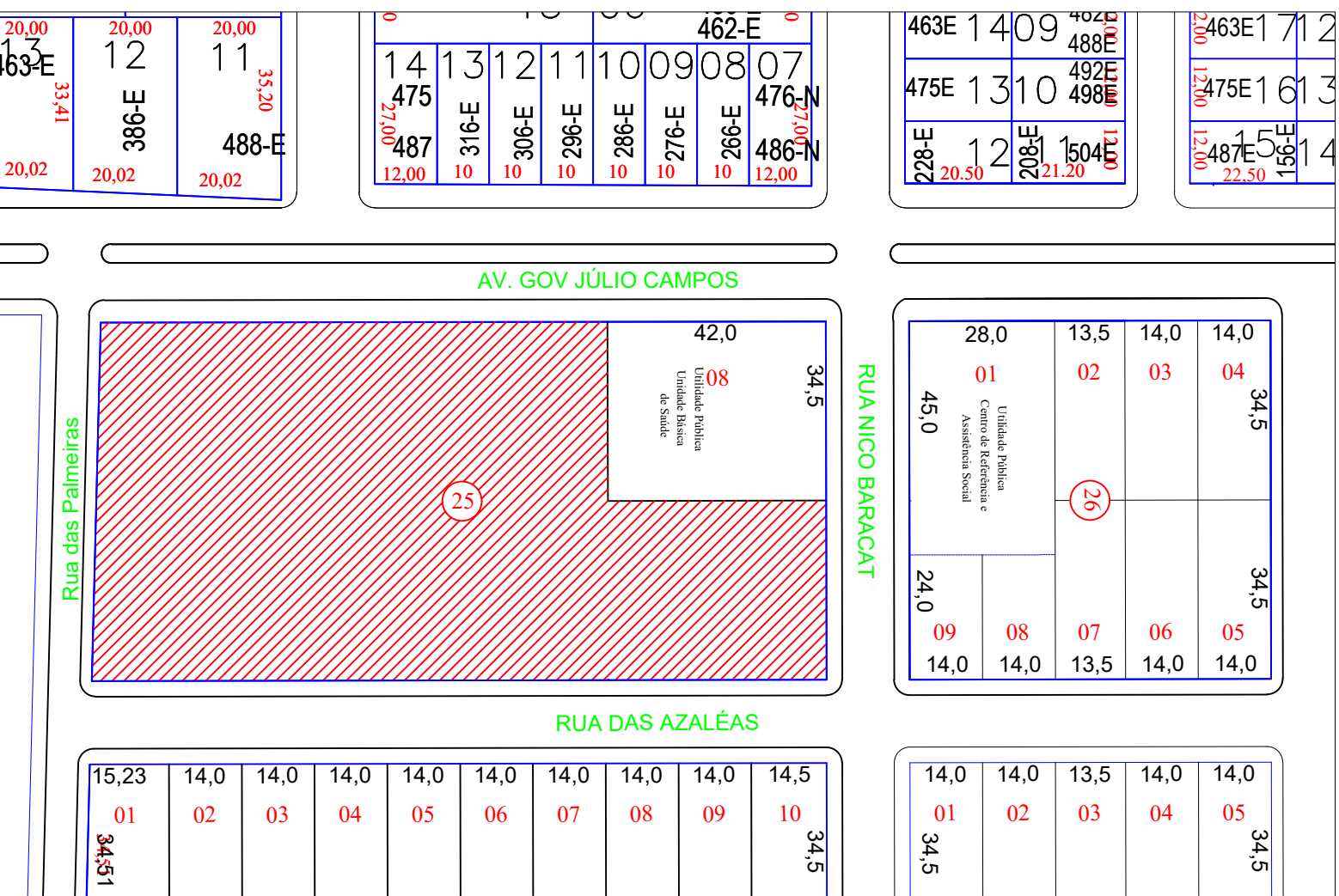

PLANTA DE LOCALIZAÇÃO
Esc: 1/1250



Prefeitura
Campos de Júlio



Semeando
desenvolvimento

Departamento de Engenharia

Avenida Valdir Mazutti, nº 1999, Bom Jardim - Campos de Júlio
Fone: 0xx65-3387-2800

Obras: CONSTRUÇÃO DE CENTRO DE EDUCAÇÃO INFANTIL COM 14 SALAS DE AULA
Localizado na Av. Gov. Júlio Campos
Quadra 25

Área:
Área à Construir 1.967,40 m²

Prefeitura Municipal de Campos de Júlio

Responsável Técnico
Cintya Vieira Souto
CAU: A 160810-0

Conteúdo: ARQUITETÔNICO
-Implantação
-Localização

DECLARO QUE A APROVAÇÃO DO PROJETO NÃO IMPLICA NO RECONHECIMENTO POR PARTE DA PREFEITURA DO DIREITO DE PROPRIEDADE DO TERRENO.

Data: MAIO/2022

Escala: INDICADAS

Desenho: CINTYA VIEIRA SOUTO

Folha: