

CORTE BB
Esc: 1/100

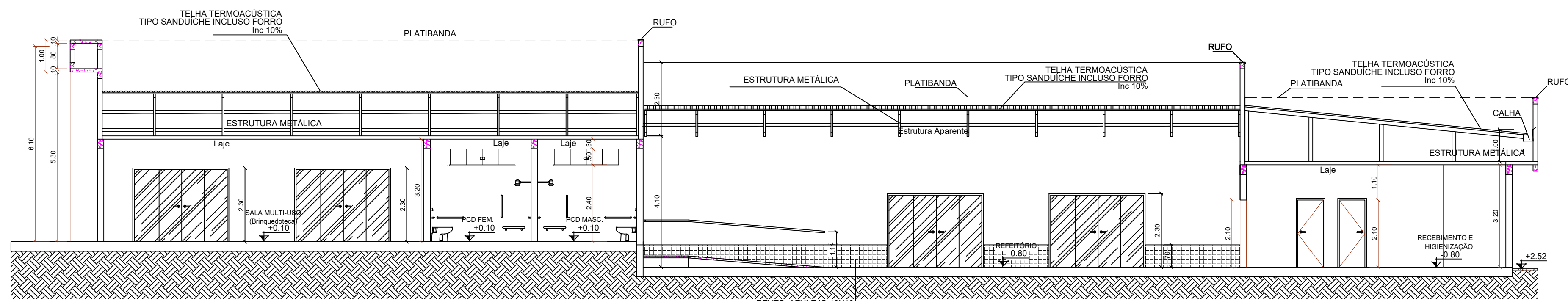

CORTE DD
Esc: 1/100

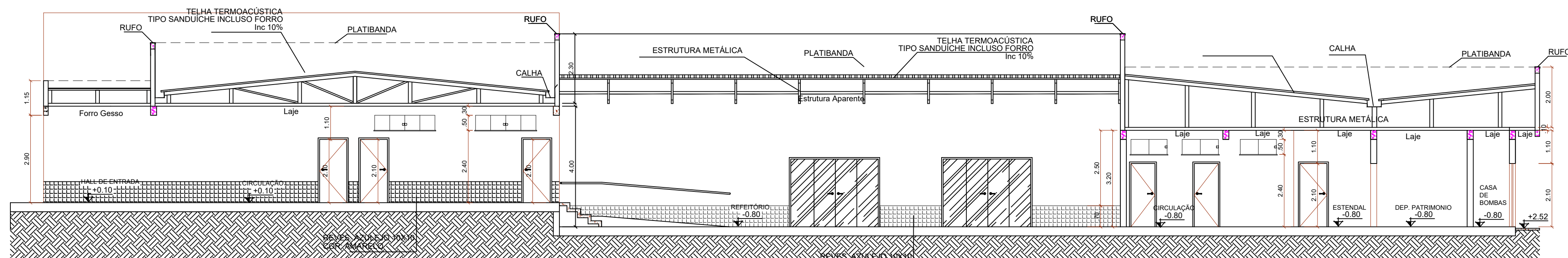

CORTE EE
Esc: 1/100

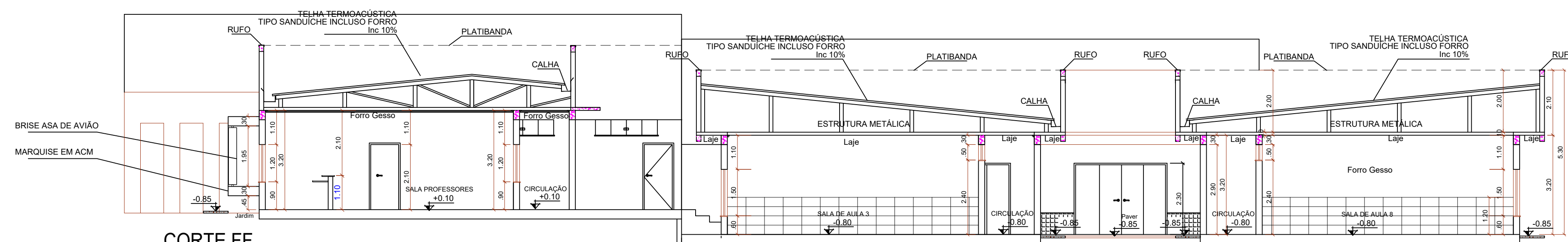

CORTE FF
Esc: 1/100

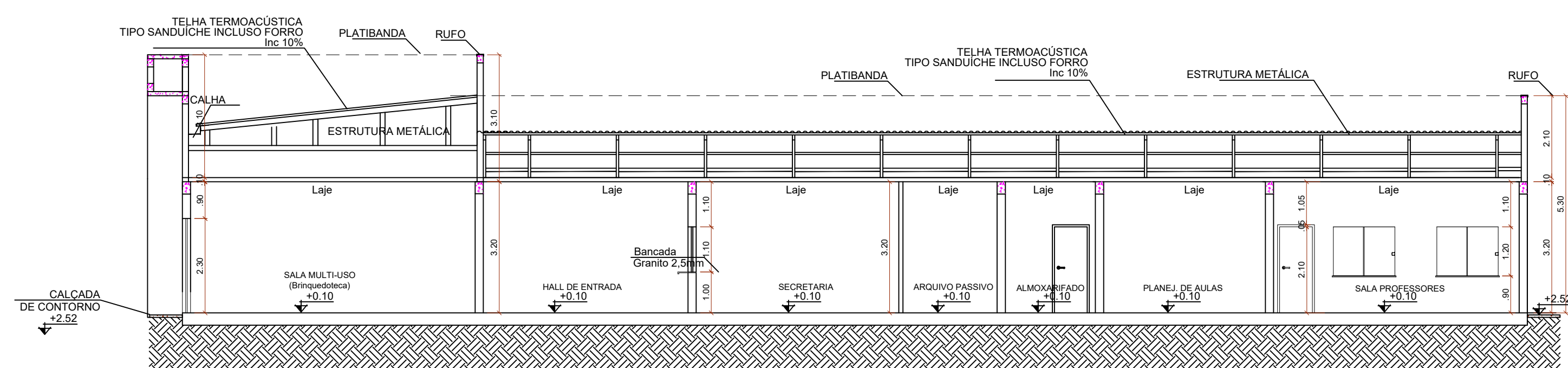

CORTE AA
Esc: 1/100



Departamento de Engenharia

Avenida Valdir Mazutti, nº 1999, Bom Jardim - Campos de Júlio
Fone: 0xx65-3387-2800

Obras:	CONSTRUÇÃO DE CENTRO DE EDUCAÇÃO INFANTIL COM 14 SALAS DE AULA Localizado na Av. Gov. Júlio Campos Quadra 01	Área:	Área à Construir 1.967,40 m²
Prefeitura Municipal de Campos de Júlio		Responsável Técnico	Cintya Vieira Souto CAU: A 160810-D
Conteúdo:	ARQUITETÔNICO -Cortes	DECLARO QUE A APROVAÇÃO DO PROJETO NÃO IMPLICA NO RECONHECIMENTO POR PARTE DA PREFEITURA DO DIREITO DE PROPRIEDADE DO TERRENO.	
Data:	MAIO/2022	Escala:	INDICADAS
Desenho:	CINTYA VIEIRA SOUTO	Folha:	