

QUADRO DE AMBIENTES E MATERIAIS					
NOME	ÁREA	PERÍMETRO	PISO	PAREDE	TETO
CALÇADA	383.23 m²	216.81	CIMENTÍCIO	SEM PAREDE	SEM COBERTURA
CAMPO DE FUTEBOL	6100.59 m²	321.83	GRAMA	SEM PAREDE	SEM COBERTURA

1 PLANTA BAIXA
1 : 200

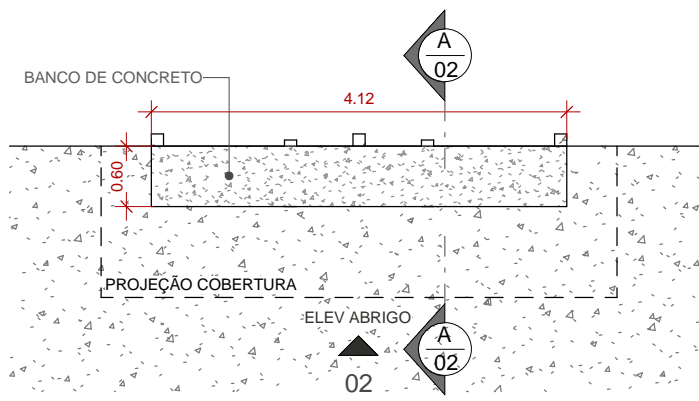

2 DET. 01 - PLANTA BAIXA ABRIGO
1 : 75

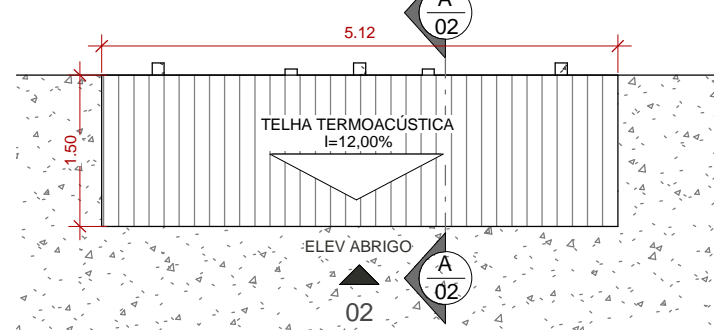

3 DET. 01 - COBERTURA
1 : 75

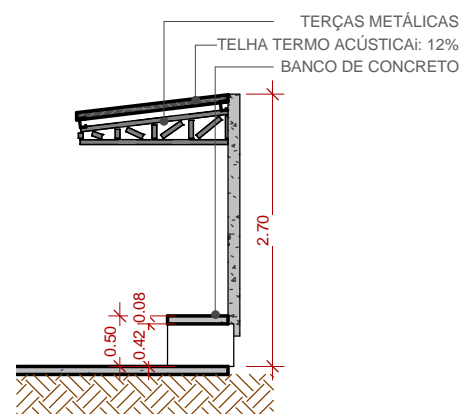

4 CORTE A-A'
1 : 75

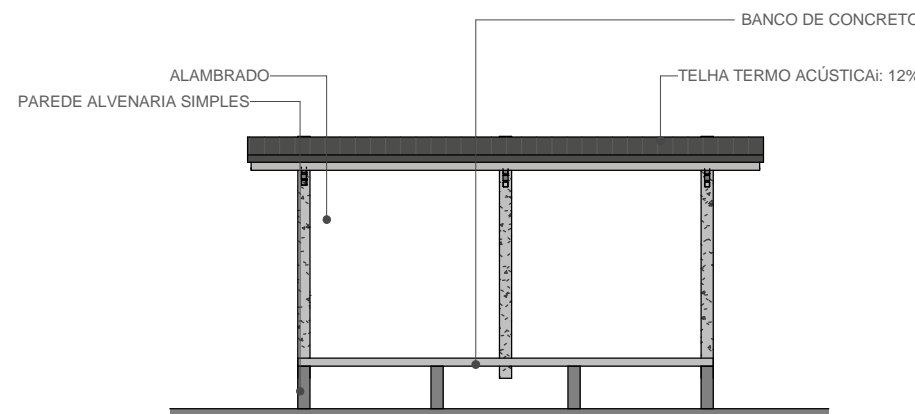

5 ELEV ABRIGO
1 : 75

PREFEITURA MUNICIPAL DE
APROVADO
CAMPOS DE JÚLIO - MT.

[Assinatura]
Lúcio Carlos C. de Oliveira
Engenheiro Civil
Portaria: 157/2013

OBS:

- 01 - MEDIDAS DADAS EM METROS (m).
- 02 - AS COTAS PREVALECEM SOBRE A ESCALA DO DESENHO.
- 03 - EM CASO DE DÚVIDAS, CONSULTE O AUTOR DO PROJETO.
- 04 - REPRODUÇÃO SOMENTE COM AUTORIZAÇÃO POR ESCRITO DO AUTOR DO PROJETO. LEI Nº. 9.610 - LEI DO DIREITO AUTORAL.
- 05 - AS IMAGENS CONTIDAS NESTE PROJETO ARQUITETÔNICO SÃO ILUSTRATIVAS PODENDO SOFRER PEQUENAS ALTERAÇÕES DURANTE A EXECUÇÃO.

MINISTÉRIO DA DEFESA	ANO:	TIPO:	FOLHA:	MODIFICAÇÕES:
P C N	2020	ARQ	02/02	A XX/XX/2020
Programa Calha Norte				B
CONVENIENTE:	PREFEITURA MUNICIPAL DE CAMPOS DE JÚLIO	LOCAL:	RUA NICO BARACAT, QUADRA 08, VILA NOVA, CAMPOS DE JÚLIO - MT	C
OBRA:	CONSTRUÇÃO DE CAMPO MUNICIPAL DE FUTEBOL	ÁREAS:	TERRENO: 22.779,90m² CONSTRUÍDA: 6.484,40m² COBERTURA: 15,36m² IMPERMEÁVEL: 22.396,10m² IMPERMEÁVEL: 383,88m²	D
PLANTA BAIXA, VISTAS E DETALHE				E
AUTOR:	CINTELA FILHO, CARLOS ARQUITETO E DESENHISTA RUA: A. MOREIRA	DESENHO:	DATA:	F
PREFEITO MUNICIPAL:			22/04/2021 13:14:21	G
AUTOR:			DIM:	H
			METRO	I
			ESCALA:	
			Como indicado	