

Pilar										Fundação					
Nome	Seção (cm)	Carga Máx. (kN)	Carga Mín. (kN)	Mx Máximo (kN.m)	My Máximo (kN.m)	Fx Máximo (kN)	Fy Máximo (kN)	Nome	Lado B (cm)	Lado H (cm)	h0 / ha (m)	h1 / hb (m)	df (m)		
P1	15x30	5	4	5	-6	1	0	S1	110	125	0.35	0.35	1.00	P1	
P2	15x30	5	4	5	-6	1	0	S2	110	125	0.35	0.35	1.00	P2	
P3	15x30	5	4	5	-6	1	0	S3	110	125	0.35	0.35	1.00	P3	

Os esforços indicados nesta tabela são os valores máximos obtidos pela envoltória de todas as combinações definidas para as fundações. Para análises complementares, deve-se consultar o relatório de esforços na fundação, que apresenta os valores calculados para cada combinação.

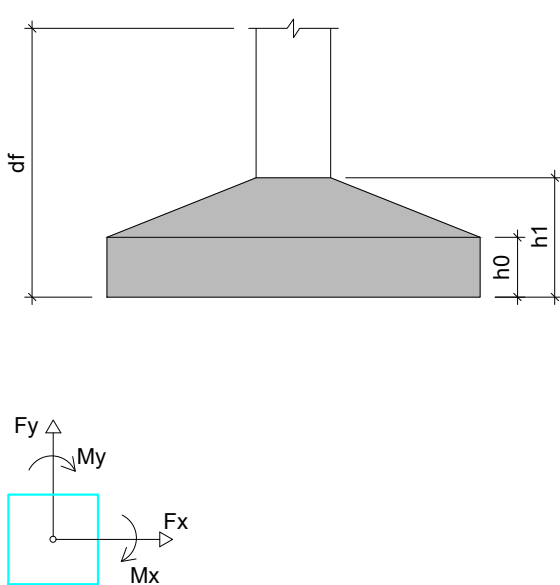

Localização no eixo X	
Coordenadas (cm)	Nome
-41.12	P1
177.67	P2
394.88	P3

Localização no eixo Y	
Coordenadas (cm)	Nome
92.60	P1, P2, P3

Planta de locação

escala 1:50

S1
PLANTA
ESC 1:25

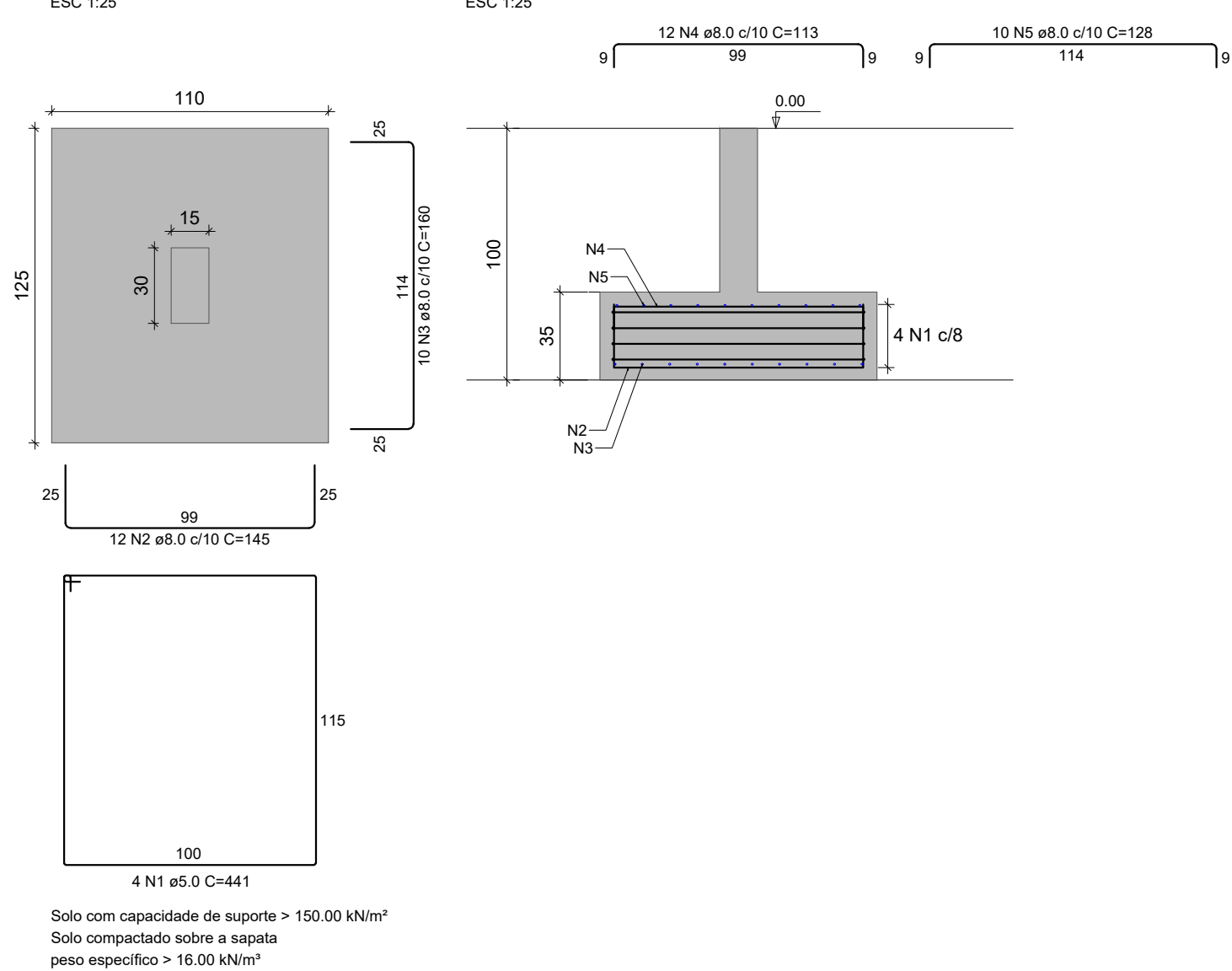

S2
PLANTA
ESC 1:25

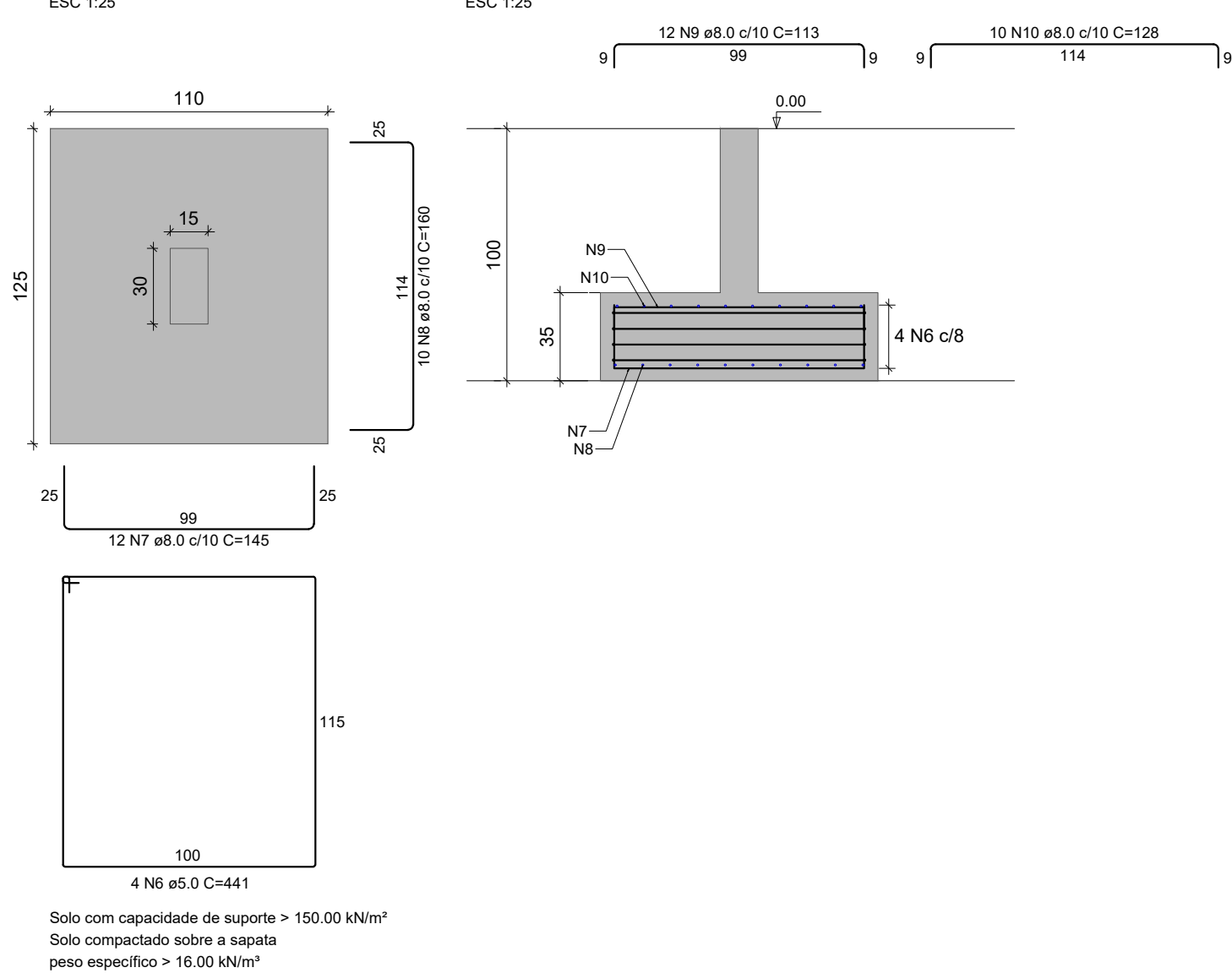

S3
PLANTA
ESC 1:25

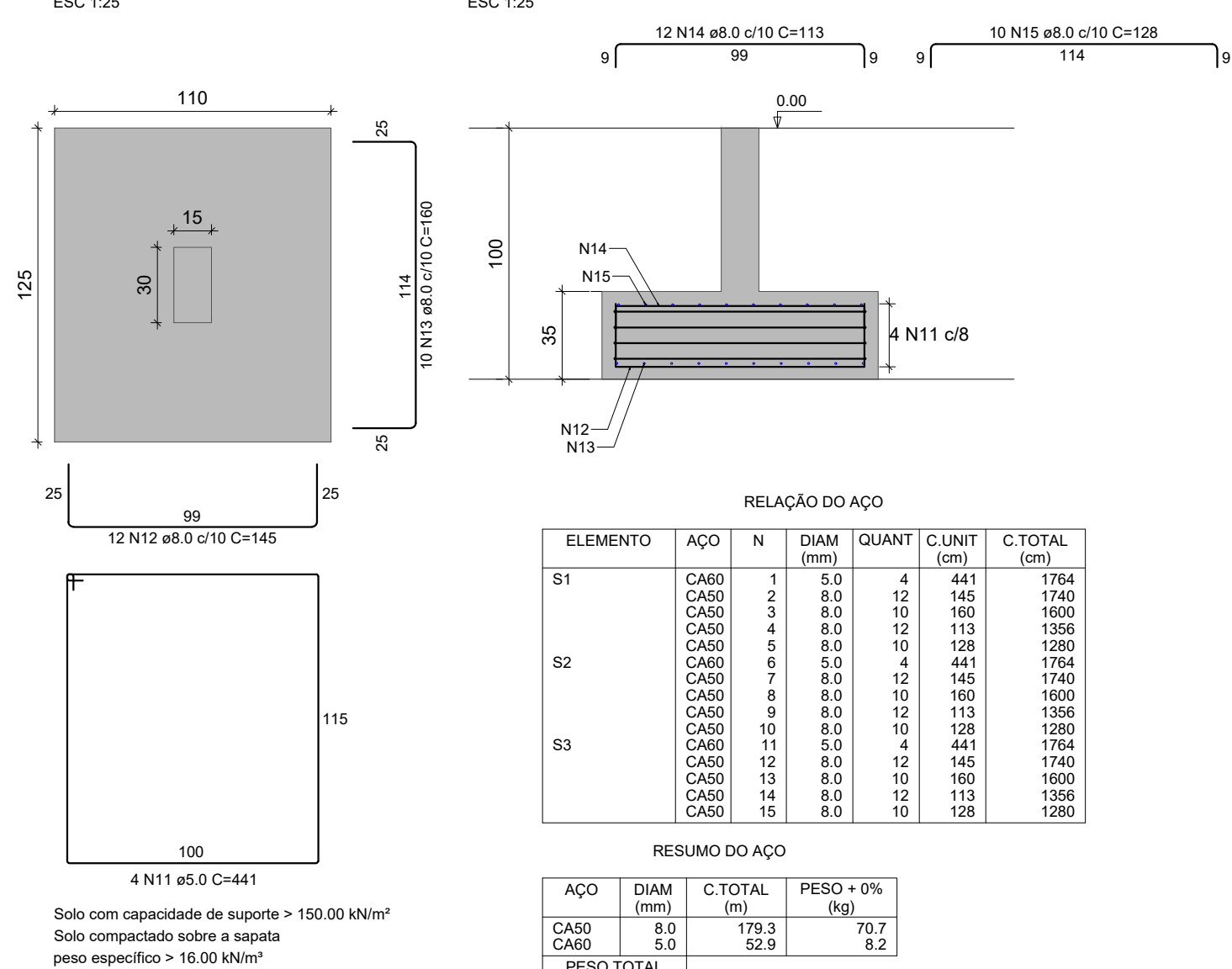

RELAÇÃO DO AÇO

ELEMENTO	AÇO	N	DIAM (mm)	QUANT	C.UNIT (cm)	C.TOTAL (cm)
S1	CA50	1	5.0	4	441	1764
	CA50	2	8.0	12	145	1740
	CA50	3	8.0	10	160	1600
	CA50	4	8.0	12	113	1356
S2	CA50	5	8.0	10	128	1280
	CA50	6	5.0	4	441	1764
	CA50	7	8.0	12	145	1740
	CA50	8	8.0	10	160	1600
S3	CA50	9	8.0	12	113	1356
	CA50	10	8.0	10	128	1280
	CA50	11	5.0	4	441	1764
	CA50	12	8.0	12	145	1740

RESUMO DO AÇO

AÇO	DIAM (mm)	C.TOTAL (m)	PESO + 0% (kg)
CA50	8.0	179.3	70.7
CA50	5.0	52.9	8.2
PESO TOTAL (kg)			78.9
CA50			70.7
CA50			8.2

Volume de concreto (C-20) = 1.44 m³
Área de forma = 4.94 m²

NOTAS GERAIS:

- 1 - CONFERIR COTAS NO PROJETO;
- 2 - PROJETO ESTRUTURAL DE ACORDO COM A ABNT NBR 6118/2014 "PROJETO DE ESTRUTURAS DE CONCRETO - PROCEDIMENTO";
- 3 - TODA ARMADURA DEVERÁ SER LIMPADA COM JATO DE AR E ÁGUA ANTES DA CONCRETAGEM;
- 4 - AS ARMADURAS DEVERÃO SER ESTOCADAS COM PROTEÇÃO À FIM DE EVITAR A CONTAMINAÇÃO DEVIDO AO AMBIENTE AGRESSIVO;
- 5 - CURAR BEM O CONCRETO, MANTENDO A SUPERFÍCIE SEMPRE UMEDECIDA (A CURA DO CONCRETO ACONTECE COM MAIOR INTENSIDADE NOS PRIMEIROS SETE DIAS A PARTIR DO LANÇAMENTO. PORTANTO, MANTER A SUPERFÍCIE DO CONCRETO UMEDECIDA E/OU PROTEGIDA COM PELÍCULA IMPERMEÁVEL);
- 6 - DEVERÁ SER OBEDECIDO AS NORMAS E RECOMENDAÇÕES DOS ÓRGÃOS DE FISCALIZAÇÃO DO MEIO AMBIENTE E ORIENTAÇÃO DA FISCALIZAÇÃO DA OBRA;
- 7 - QUALQUER ALTERAÇÃO NO PROJETO, SÓ PODERÁ SER EXECUTADO APÓS VERIFICAÇÃO E APROVAÇÃO DO PROJETISTA ESTRUTURAL;
- 8 - NENHUMA CONCRETAGEM PODERÁ SER REALIZADA SEM A PRESEÇA DO ENGENHEIRO RESPONSÁVEL PELA OBRA;
- 9 - AS FORMAS DEVEM TER ESCORAMENTO, TRAVAMENTO E CONTRAVENTIMENTO ADEQUADOS PARA RESISTIR ÀS PRESSÕES DE CONCRETAGEM, MANTENDO CONTRA FLECHAS, ALINHAMENTOS E OS NIVELAMENTOS DE PROJETO;
- 10 - SEGUIR AS ORIENTAÇÕES DE SEGURANÇA QUANTO À ESTABILIDADE DAS ESCAVAÇÕES, PROVIDENCIAR ESCORAMENTOS ADEQUADOS ONDE NECESSÁRIOS, CONSULTAR SONDAGENS LOCAIS (REF. TIPO DO SOLO) E NÍVEL DO LENÇOL FREÁTICO;
- 11 - VERIFICAR ORÇAMENTO E MEMORIAL DESCRITIVO QUE COMPLEMENTAM O PROJETO.

CONCRETO ESTRUTURAL:

- 1) RESISTÊNCIA COMPRESSÃO ≥ 25MPa
- 2) ABATIMENTO CONCRETO (SLUMP) = 10cm
- 3) CONSUMO DE CIMENTO ≥ 280 kg/m³
- 4) RELAÇÃO AGUA/CEMENTO ≥ 0.60
- 5) CLASSE DE AGRESSIVIDADE ADOTADA - CLASSE II

ATENÇÃO:

DEVE SER ADOTADO CONTROLE RIGOROSO DE QUALIDADE E RIGIDOS LIMITES DE TOLERÂNCIA DA VARIABILIDADE DAS MEDIDAS DURANTE A EXECUÇÃO.

NORMAS UTILIZADAS:

- ABNT NBR 12655/2006 - Concreto de cimento Portland - Preparo, controle e recebimento - Procedimento;
- ABNT NBR 8553/2015 - Concreto para fins estruturais;
- ABNT NBR 14931/2004 - Execução de estruturas de concreto - Procedimento;
- ABNT NBR 6118/2014 - Projeto de estruturas de concreto - Procedimento;
- ABNT NBR 6120/2019 - Cargas para o cálculo de estruturas de edificações;
- ABNT NBR 6122/2019 - Projeto e execução de fundações;
- ABNT NBR 6123/1988 - Forças devidas ao vento em edificações;
- ABNT NBR 7188/2013 - Carga móvel rodoviária e de pedestres em portais, passarelas e outras estruturas;
- ABNT NBR 7480/2007 - Aço destinado a armaduras para estruturas de concreto armado - Especificação;
- ABNT NBR 8681/2003 - Ações e segurança nas estruturas - Procedimento.

NOTAS SOBRE O PROJETO DE FUNDAÇÕES:

- 1 - NÃO FORMAR EXECUTADAS SONDAGENS SPT, DESTA FORMA, POIS CONSIDERADO PARA EFEITO DE CÁLCULO, UMA SITUAÇÃO HIPOTÉTICA DE SOLOS TÍPICOS DA REGIÃO. OS PROJETOS DE FUNDAÇÕES APRESENTADOS NAS FRANCHAS TEM ÚNICA, E EXCLUSIVAMENTE, O OBJETIVO DE ESTIMAR UM VALOR PARA ORÇAMENTO DAS FUNDAÇÕES;
- 2 - PARA O PROJETO FINAL DE FUNDAÇÕES, DEVERÁ SER EXECUTADO SERVIÇO DE SONDAGEM TIPO SPT NO TERRENO A SEREM IMPLANTADAS AS ESPECIFICAÇÕES E COM ISSO, A EQUIPE DE PROJETOS DA CENTRAL DE PROJETOS/AMM ELABORARÁ UM PROJETO DE FUNDAÇÕES BASEADO NO RELATÓRIO DE SONDAGEM E EMITIRÁ RESPECTIVA ART DE PROJETO DE FUNDAÇÕES, QUE LIBERARÁ O PROJETO PARA EXECUÇÃO;
- 3 - ESTÁ TERMINANTEMENTE PROIBIDO O INÍCIO DAS FUNDAÇÕES SEM QUE O PROCEDIMENTO EXPLICITADO ANTERIORMENTE SEJA EXECUTADO;
- 4 - QUALQUER EXECUÇÃO DIFERENTE DO SUPRACITADO EXIME POR COMPLETO QUALQUER RESPONSABILIDADE DESTES PROJETISTAS;
- 5 - A QUANTIDADE DE FUROS DE SONDAGEM TIPO SPT E SUAS LOCALIZAÇÕES ESTÃO INDICADAS EM FRANCHA ESPECÍFICA. NA EVENTUALIDADE DA LOCAÇÃO NÃO TER SIDO INFORMADA, A EQUIPE DE PROJETOS DA CENTRAL DE PROJETOS/AMM DEVERÁ SER INFORMADA PARA POSTERIOR FORNECIMENTO;
- 6 - OS PROCEDIMENTOS DE EXECUÇÃO DA SONDAGEM DEVERÃO OBEDECER A ABNT NBR 6468 (ANO VIGENTE) E OUTRAS NORMAS;
- 7 - ESTE PROJETISTA NÃO SE RESPONSABILIZA PELA EXECUÇÃO DESTES PROJETO SEM A REALIZAÇÃO DA SONDAGEM SPT.

OBS:

- 01 - MEDIDAS DADAS EM METROS (m).
- 02 - AS COTAS PREVALECEM SOBRE A ESCALA DO DESENHO.
- 03 - EM CASO DE DÚVIDAS, CONSULTE O AUTOR DO PROJETO.
- 04 - REPRODUÇÃO SOMENTE COM AUTORIZAÇÃO POR ESCRITO DO AUTOR DO PROJETO. LEI Nº. 9.610 - LEI DO DIREITO AUTORAL.
- 05 - AS IMAGENS CONTIDAS NESTE PROJETO ARQUITETÔNICO SÃO ILUSTRATIVAS PODENDO SOFRER PEQUENAS ALTERAÇÕES DURANTE A EXECUÇÃO.

MINISTÉRIO DA DEFESA	ANO:	TIPO:	FOLHA:	MODIFICAÇÕES:
PCN	2021	EST	3/3	A
Programa Calha Norte				B
CONVENIENTE:	LOCAL:			C
PREFEITURA MUNICIPAL DE CAMPOS DE JÚLIO - MT	RUA NÍCIO BARACAT, QUADRA 08, VILA NOVA, CAMPOS DE JÚLIO - MT			D
OBRA:				E
				F
				G
AUTOR:	DESENHO:		DATA:	H
Cintya Vieira Souto Arquiteta e Urbanista - CAU: A 160810-0	HIGOR PAVINATO		15/05/2021	I
PREFEITO MUNICIPAL:				
AUTOR:				
V				
I				
S				
T				
O				