

PLANTA DE PISO  
Esc: 1/175

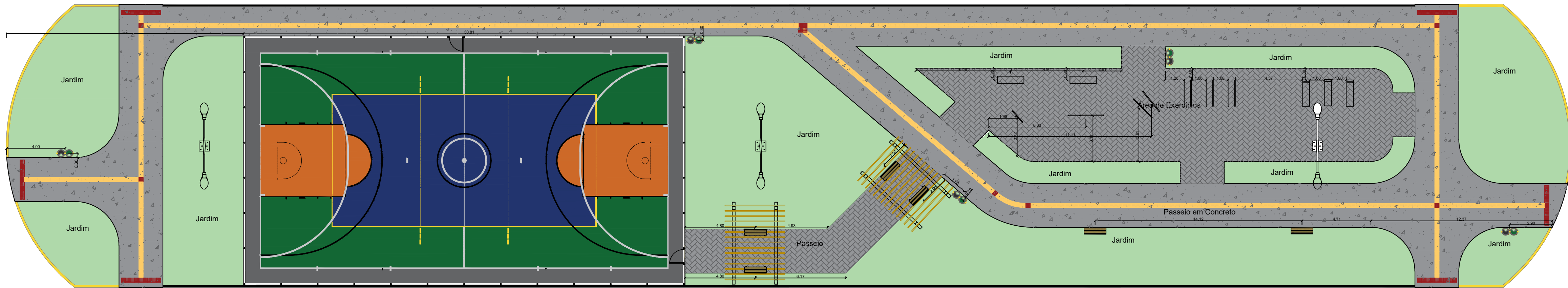

PLANTA DE MOBILIÁRIO  
Esc: 1/175

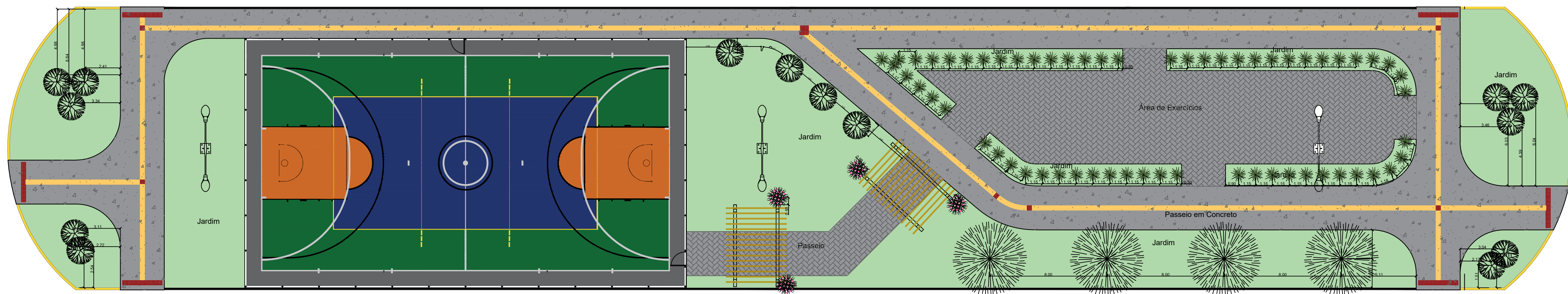

PLANTA DE VEGETAÇÃO  
Esc: 1/175

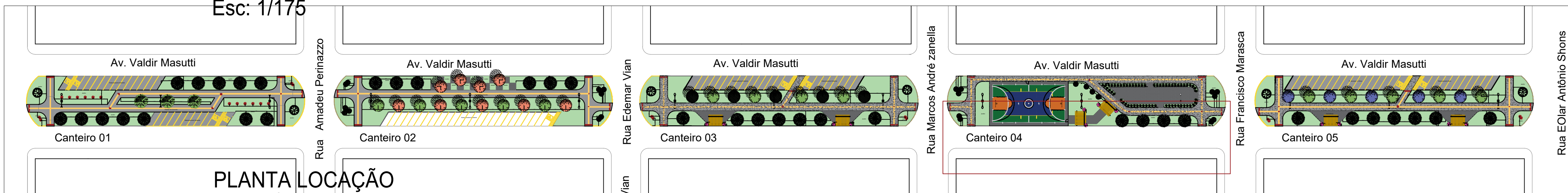

PLANTA LOCAÇÃO  
Esc: 1/1000

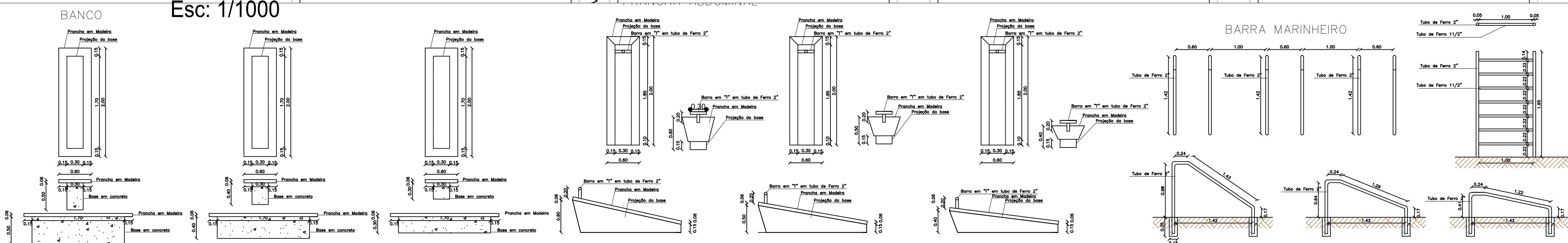

QUADRO DE QUANTITATIVOS DE PISOS				
ITEM	GRÁFICO	DESCRIÇÃO	UN	QUANT
01		PISO EM CONCRETO 8CM (Inclusive baldrame de embasamento no entorno)	m²	508,75
02		PISO EM PAVER RETANGULAR 20X10X6CM COR CINZA NATURAL	m²	257,10
03		Z (Aplicar a cor na fabricação)	m	19,20
04		PISO TÁTIL DIRECIONAL AMARELO 30X30X3cm (Aplicar a cor na fabricação)	m	214,20
05		PINTURA MEIO FIO	m²	165,90

QUADRO DE QUANTITATIVOS DE MOBILIÁRIOS				
ITEM	GRÁFICO	DESCRIÇÃO	UN	QUANT
01		BANCO EM MADEIRA PLÁSTICA COM ENCOSTO L= 1.50M	UN	06
02		LIXEIRA EM MADEIRA PLÁSTICA DUPLA COM SUPPORTE DE FIXAÇÃO TIPO H	UN	05
03		PERGOLADO EM MADEIRA (CONF. DETALHE)	UN	02
04		PRANCHA ABDOMINAL 3 ALTURAS (CONF. DETALHE)	UN	03
05		BARRA MARINHEIRO (CONF. DETALHE)	UN	03
06		BANCO (CONF. DETALHE)	UN	02
07		BARRA PARALELA (CONF. DETALHE)	UN	01
08		ESPALDAR (CONF. DETALHE)	UN	01



QUADRO DE QUANTITATIVOS DE PAISAGISMO					
ITEM	GRÁFICO	IMAGEM	DESCRIÇÃO	UN	QUANT
01			MOREIA Moreia Bicolor	UN	62
02			PALMEIRA FENIX Phoenix Roebelenii	UN	14
03			PALMEIRA RABO DE RAPOSA Woodyetia bifurcata	UN	04
04			PRIMAVERA Bougainvillea sp	UN	04

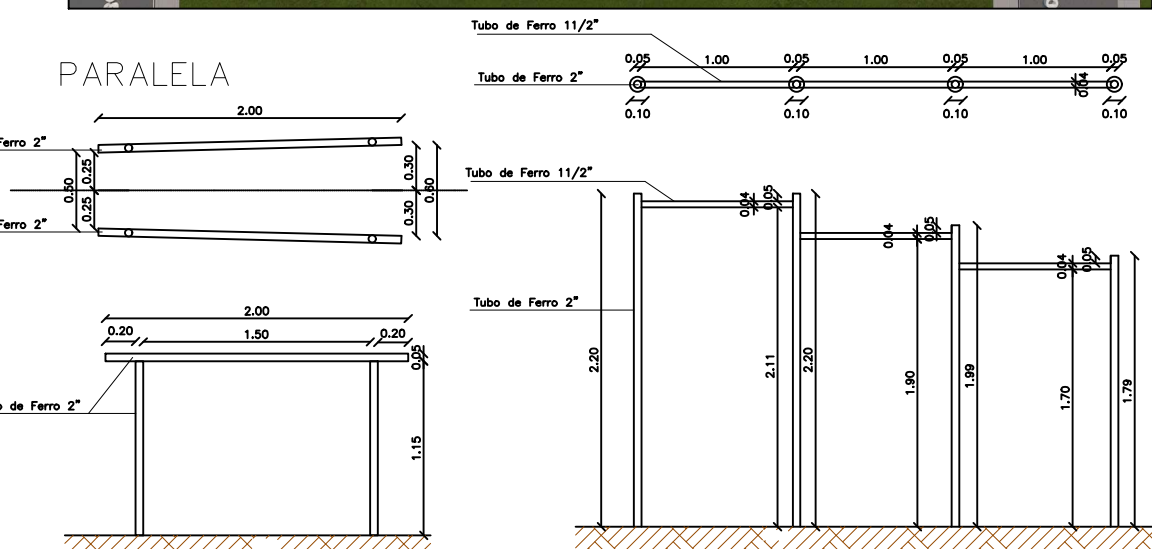

DEPARTAMENTO DE ENGENHARIA  
AV. Valdir Masutti, nº 799W Bom Jardim, Campos de Júlio - MT  
Telefone: 65 3387-2800

Obras:	Área:
PROJETO CONTINUAÇÃO DA REVITALIZAÇÃO DO CANTEIRO CENTRAL DA AVENIDA VALDIR MASUTTI	Canteiro 01 1.972,21m² Canteiro 02 1.972,21m² Canteiro 03 1.972,21m² Canteiro 04 1.972,21m² Canteiro 05 1.972,21m² Área Total: 9.861,05m²

MUNICÍPIO DE CAMPOS DE JÚLIO	CINTYA VIEIRA SOUTO Arquiteta e Urbanista Responsável Técnico CAU-MT: A160810-0
------------------------------	------------------------------------------------------------------------------------------

Conteúdo: CANTEIRO 4 PLANTA DE PISO PLANTA DE MOBILIÁRIO PLANTA DE VEGETAÇÃO PLANTA DE LOCALIZAÇÃO	DECLARO QUE A APROVAÇÃO DO PROJETO NÃO IMPLICA NO RECONHECIMENTO POR PARTE DA PREFEITURA DO DIREITO DE PROPRIEDADE DO TERRENO.
----------------------------------------------------------------------------------------------------------------	-----------------------------------------------------------------------------------------------------------------------------------------

Data: JUNHO/2023	Escala: INDICADAS	Desenho:	Folha: 4/7
------------------	-------------------	----------	------------