

FACHADA FRONTAL
Esc: 1/100

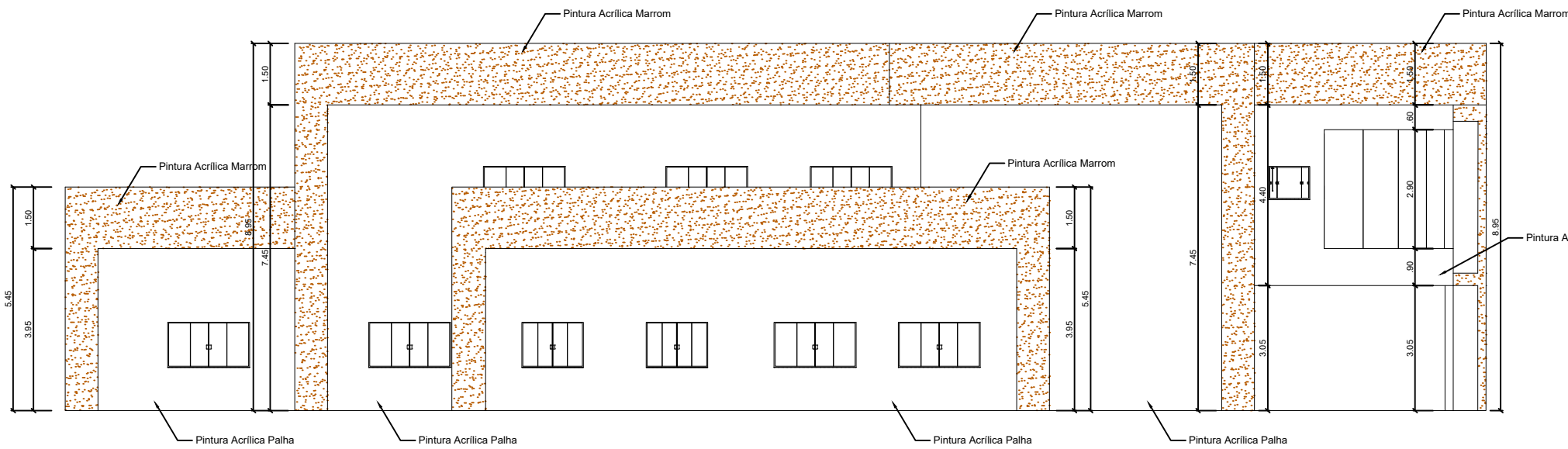

FACHADA DEREIRA
Esc: 1/100

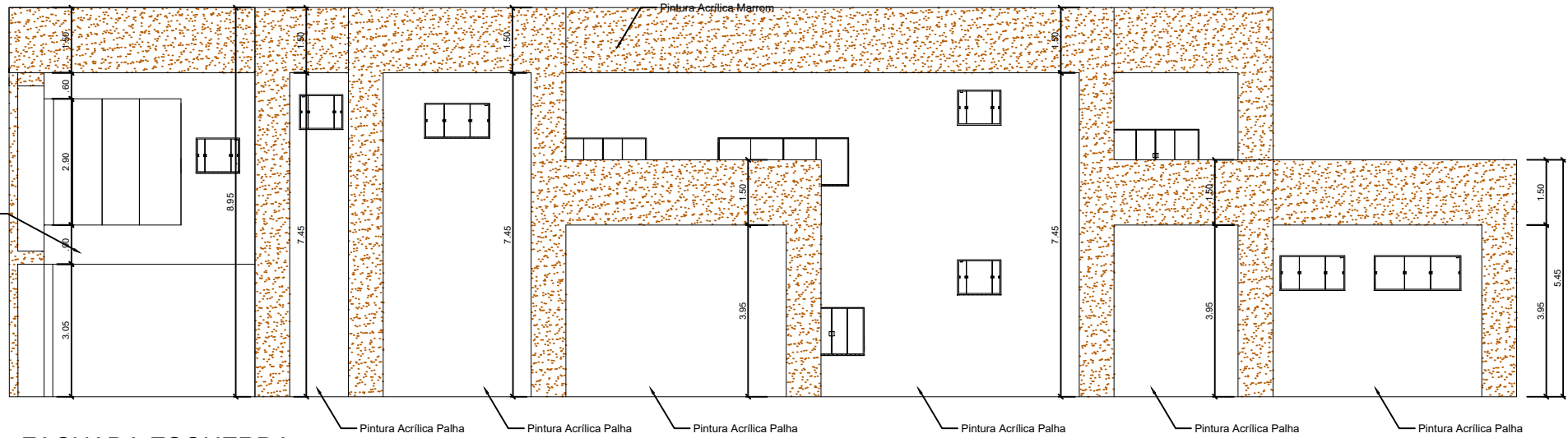

FACHADA ESQUERDA
Esc: 1/100

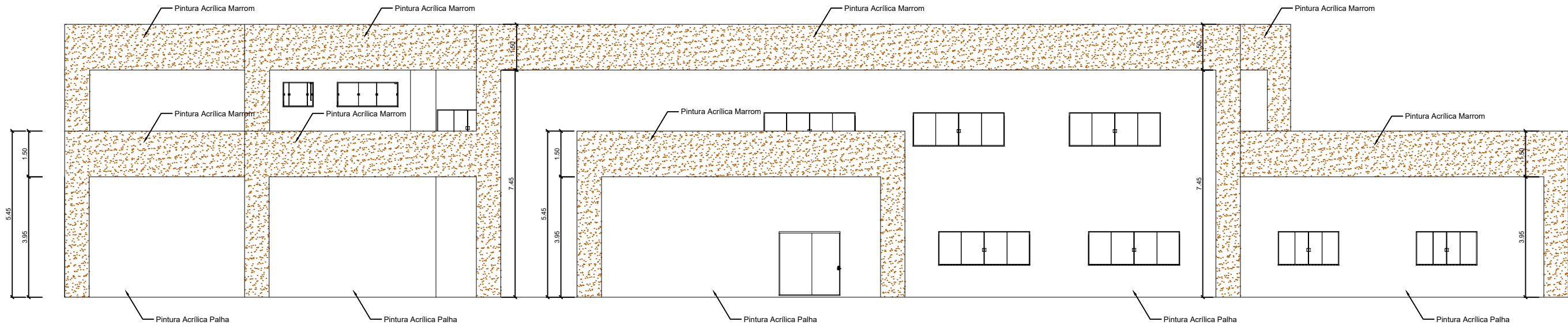

FACHADA POSTERIOR
Esc: 1/100



Departamento de Engenharia
Avenida Valdir Mazutti, nº 1999, Bom Jardim - Campos de Júlio
Fone:0xx65-3387-2800

Obras:

REFORMA PAÇO MUNICIPAL
AV. Valdir Mazutti, 779w, Bom Jardim

Área:

Térreo 945,43 m²
Superior 696,23 m²
Total 1.641,66 m²

Prefeitura Municipal de Campos de Júlio

Responsável Técnico
Cintya Vieira Souto
CAU-A 160810-0

Conteúdo: Arquitetônico
Fachadas

DECLARO QUE A APROVAÇÃO DO PROJETO NÃO
IMPLICA NO RECONHECIMENTO POR PARTE DA
PREFEITURA DO DIREITO DE PROPRIEDADE DO
TERRENO.

Data:
MAIO/2024

Escala:
INDICADAS

Desenho:
CINTYA VIEIRA SOUTO

Folha:
14