

CORTE AA
Esc: 1/100

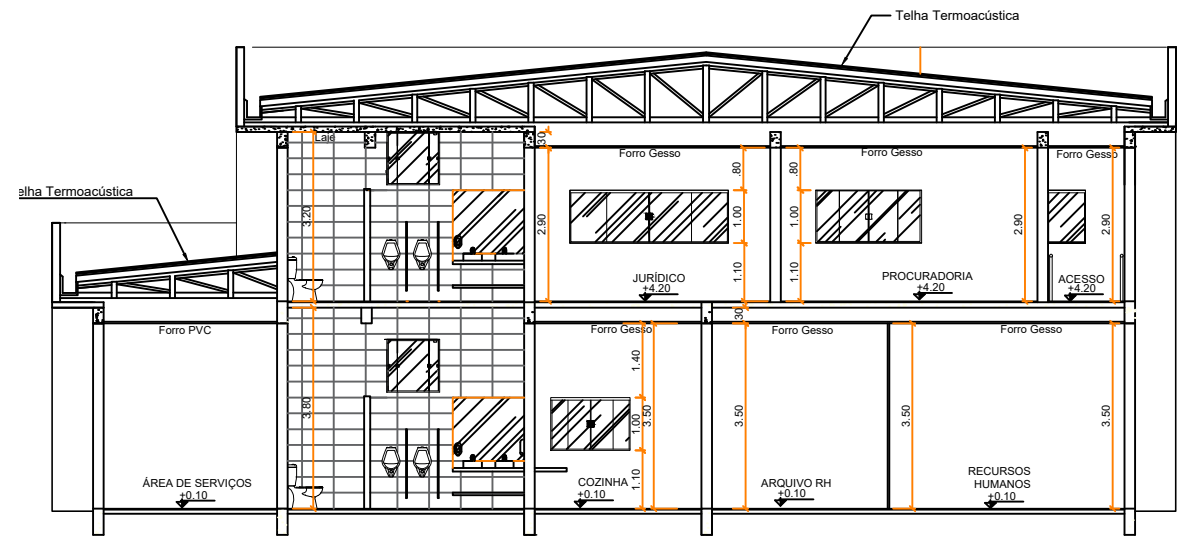

CORTE FF
Esc: 1/100

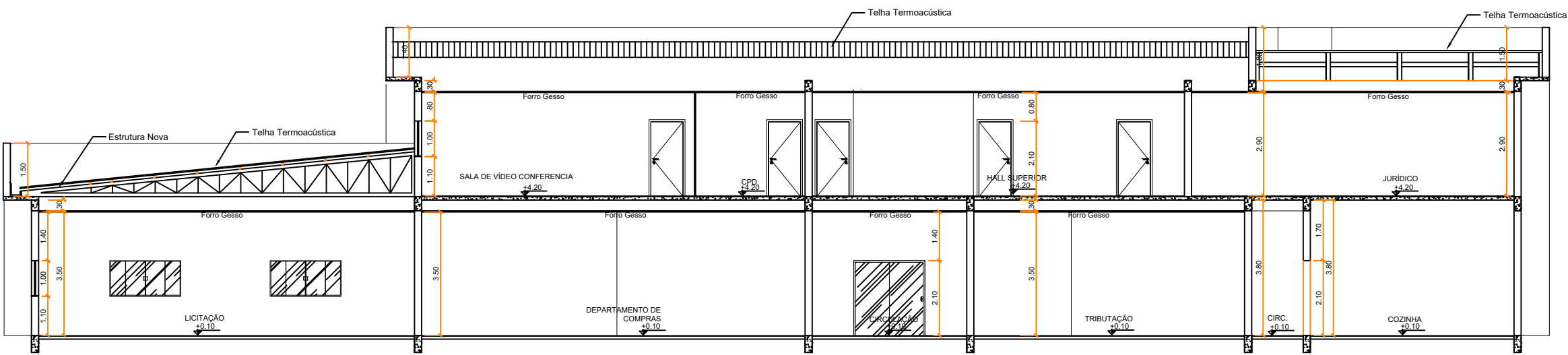

CORTE BB
Esc: 1/100

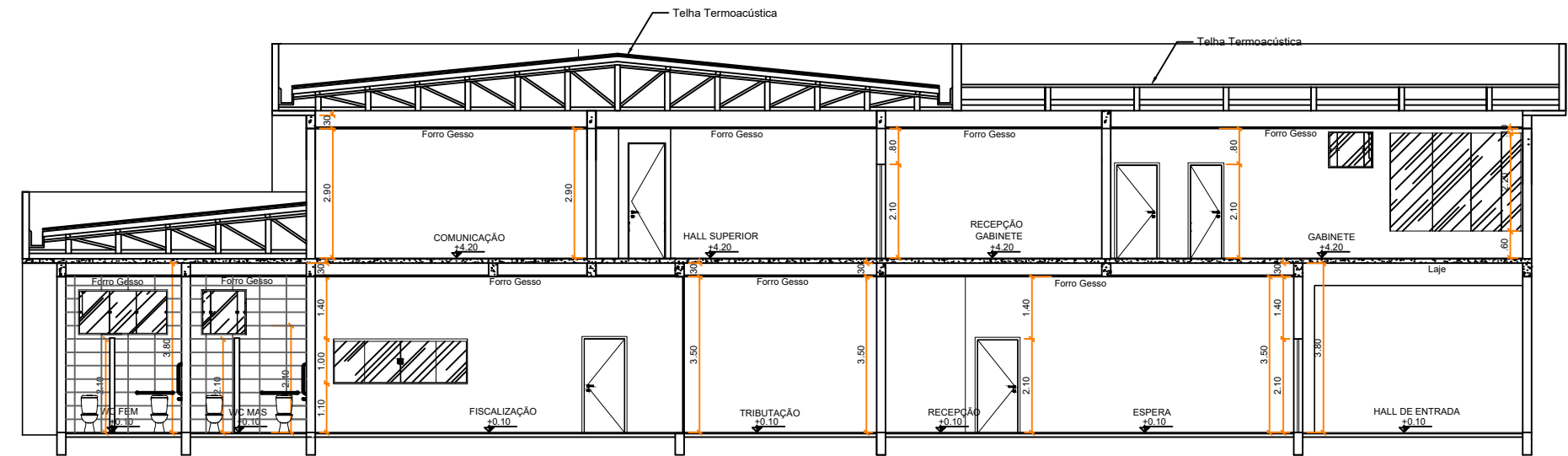

CORTE EE
Esc: 1/100

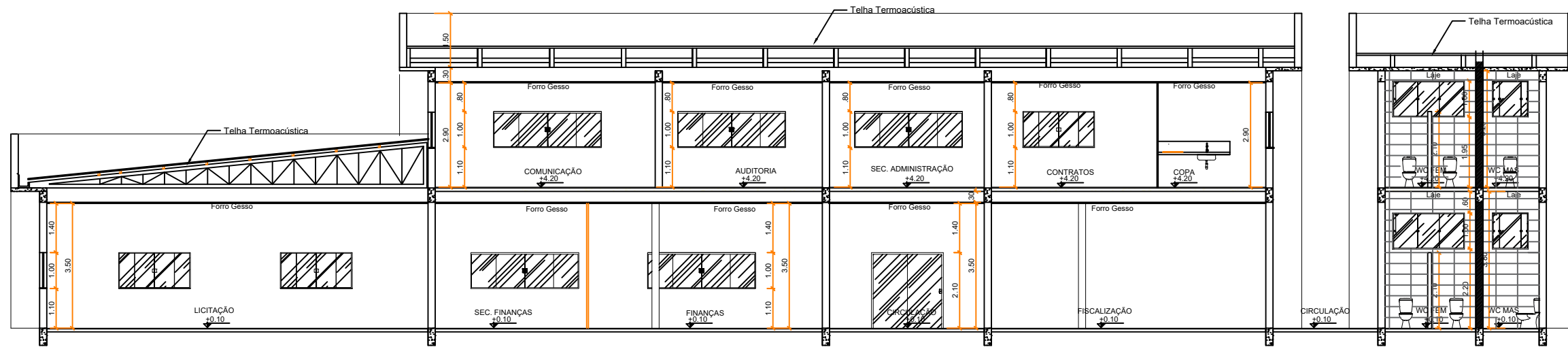

CORTE CC
Esc: 1/100

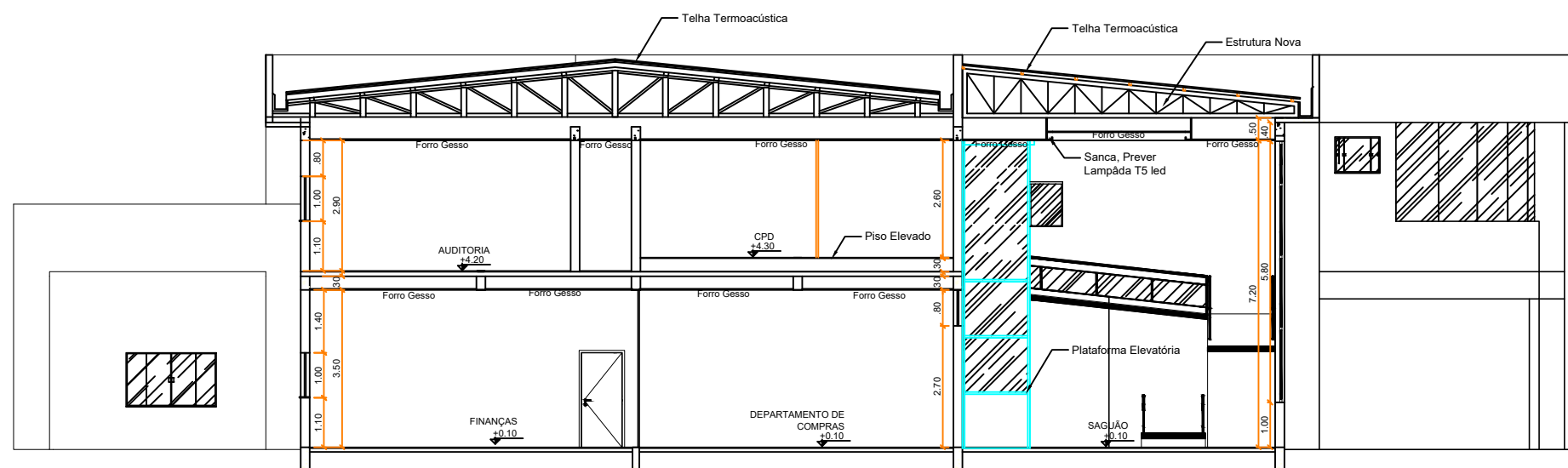

CORTE DD
Esc: 1/100

 Prefeitura Campos de Júlio  Semeando desenvolvimento			
Departamento de Engenharia Avenida Valdir Mazutti, nº 1999, Bom Jardim - Campos de Júlio Fone:0xx65-3387-2800			
Obras: REFORMA PAÇO MUNICIPAL AV. Valdir Mazutti, 779w, Bom Jardim		Área: Térro _____ 945,43 m² Superior _____ 696,23 m² Total _____ 1.641,66 m²	
Prefeitura Municipal de Campos de Júlio		Responsável Técnico Cintya Vieira Souto CAU-A 160810-0	
Conteúdo: Arquitetônico Cortes		DECLARO QUE A APROVAÇÃO DO PROJETO NÃO IMPLICA NO RECONHECIMENTO POR PARTE DA PREFEITURA DO DIREITO DE PROPRIEDADE DO TERRENO.	
Data: MAIO/2024	Escala: INDICADAS	Desenho: CINTYA VIEIRA SOUTO	Folha: 15