

Rua N

Rua Belo Horizonte

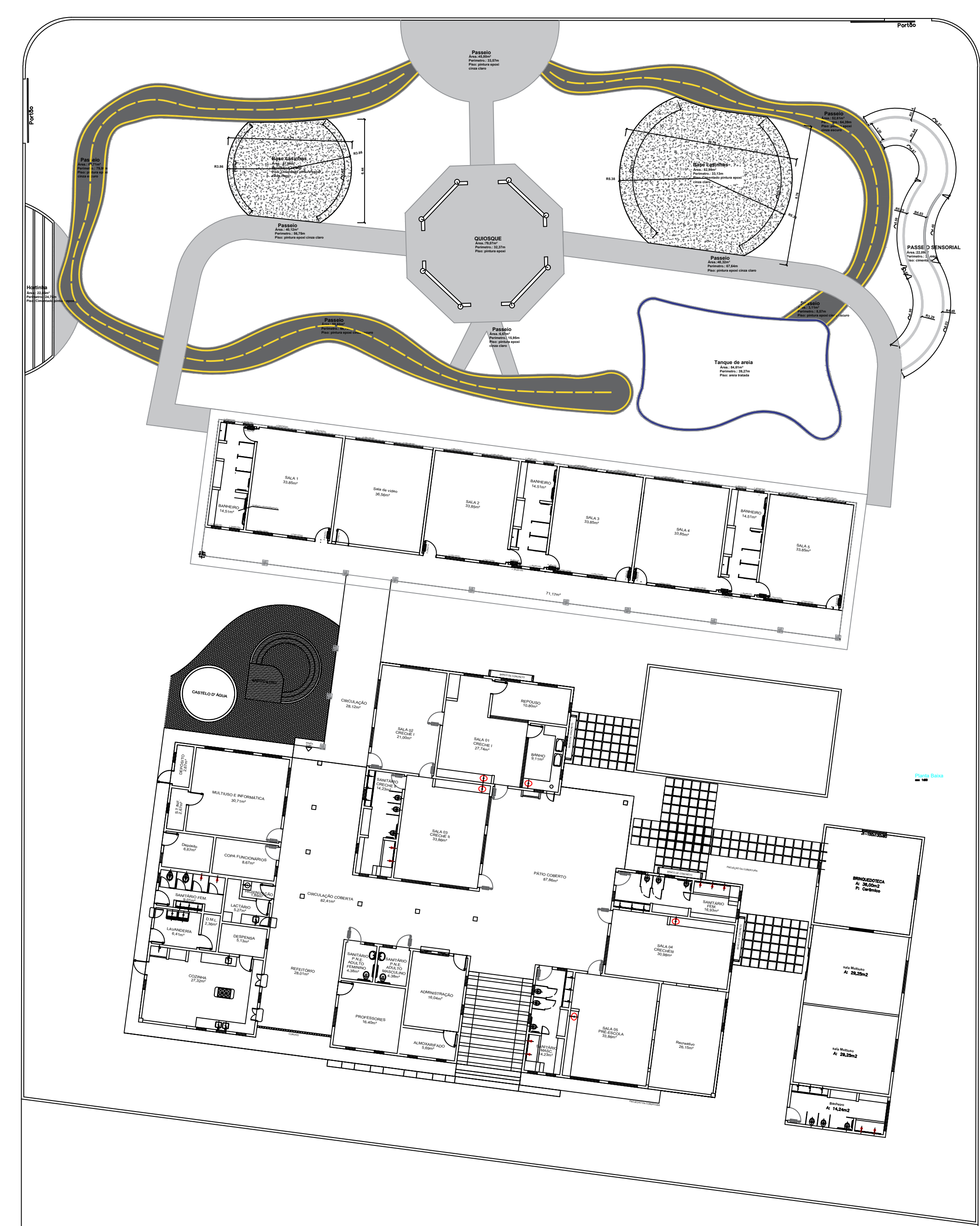

Av. Governador Júlio Campos

PLANTA PISO
Esc: 1/200

QUADRO DE PAGINAÇÃO-REVESTIMENTOS PISO				
GRÁFICO	ITEM	DESCRIÇÃO	UN	QUANT
	01	PISO EM CONCRETO 6CM NÃO ARMADO PINTURA CINZA MÉDIO	M2	148,00
	05	MEIO FIO CURVO H:20CM ACIMA DO PISO ACABADO	M	39,50

QUADRO DE PAGINAÇÃO-PINTURA				
GRÁFICO	ITEM	DESCRIÇÃO	UN	QUANT
	01	PINTURA EM PISO CIMENTADO CINZA CLARO	M2	183,90
	02	PINTURA EM PISO CIMENTADO CINZA ESCURO	M2	180,03
	03	PINTURA EM MURETA TANQUE DE AREIA PINTURA AZUL	M2	19,67
	05	PINTURA DE FAIXA DE DEMARCAÇÃO	M	328,20

Rua Belém

Rua Belo Horizonte

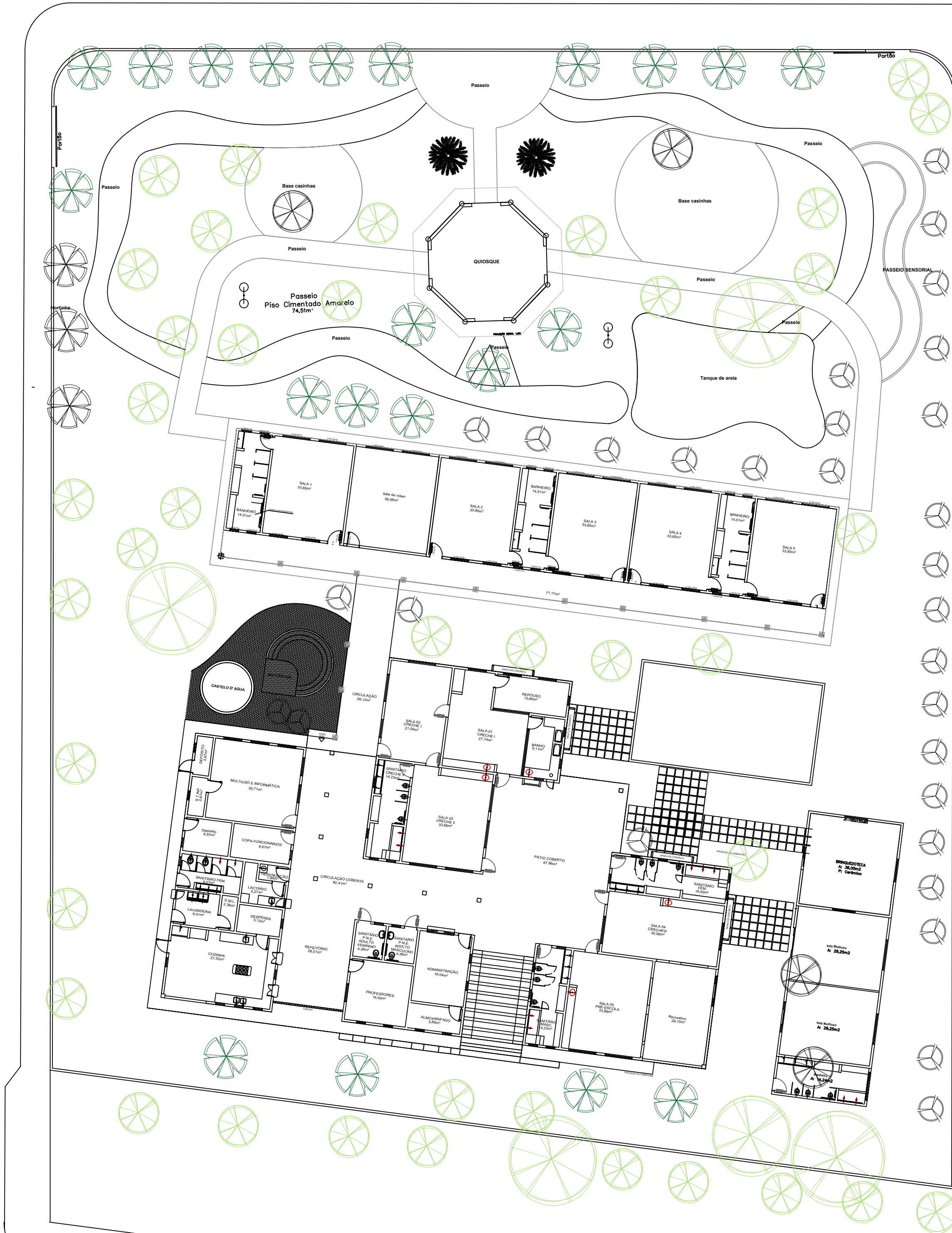

Av. Governador Júlio Campos

PLANTA PAISAGISMO
Esc: 1/200

QUADRO DE QUANTITATIVOS			
GRÁFICA	NOME - DESCRIÇÃO	QUANTIDADE	UNIDADE
	ARVORE/PALMEIRA A DEMOLIR	07	un
	ARVORE/PALMEIRA MANTER		un



Prefeitura
Campos de Júlio



Semeando
desenvolvimento

DEPARTAMENTO
DE ENGENHARIA
Av. Valdir Mazutti, nº 799W,
Bom Jardim, Campos de
Júlio/MT
Telefone: 65 3387-2800

**REFORMA E ADEQUAÇÃO DO ESPAÇO RECREATIVO
DE CRECHE IGNES BRESOLIN GIONGO**

PROPOSTANTE
MUNICÍPIO DE CAMPOS DE JÚLIO

LOCAL
AV. Gov. Júlio Campos, Quadra 01, Lotes 01 - Vida Nova
CAMPOS DE JÚLIO-MT

CONTEÚDO
PISOS E PAISAGISMO

DES.
CINTYA

ESCALA
INDICADAS

DATA
JUNHO/2025

ÁREA
Recreativo: 1.596,31m²
Ampliação: 152,07m²
Adequação: 96,70m²

FOLHA
2/10

PROPRIETÁRIO
MUNICÍPIO DE CAMPOS DE JÚLIO-MT
CNPJ: 01.614.516/0001-99

RESPONSÁVEL TÉCNICO
CINTYA VIEIRA SOUTO
Arquiteta e Urbanista
CAU: A 108810-0