

ESTA MEDIDA DE SEGURANÇA FOI DIMENSIONADA ATENDENDO.
NORMA: NTCB Nº 11/2020 - CORPO DE BOMBEIROS MILITAR DO ESTADO DE MATO GROSSO
RESISTÊNCIA AO FOGO DOS ELEMENTOS DE CONSTRUÇÃO.

6 DAS MEDIDAS DE SEGURANÇA CONTRA INCÊNDIO E PÂNICO
6.1 RESISTÊNCIA AO FOGO DOS ELEMENTOS DE CONSTRUÇÃO

Edificação em geral			
Divisão	Altura	Características Construtivas	
		Tipo de Parede	Espessura Total da Parede
E-5	Classe P1 h ≤ 6m	Paredes de tijolos cerâmicos de 8 furos (10 cm x 20 cm x 20 cm – 2,9 kg)	15 cm
Informações do TRRF			
Exigido		Existente	
30 Minutos		Integridade	≥ 120 Minutos
		Estantequeidade	≥ 120 Minutos
		Isolação térmica	120 Minutos
		TRRF	120 Minutos

ESTA MEDIDA DE SEGURANÇA FOI DIMENSIONADA ATENDENDO.
NORMA: NTCB Nº 08/2020 - CORPO DE BOMBEIROS MILITAR DO
ESTADO DE MATO GROSSO
ACESSO DE VIATURAS.

6.2 ACESSO DE VIATURA NA EDIFICAÇÃO

VIAS

Largura (m)	Altura livre (m)	Capacidade de suporte (Kg)	Tipo de Contorno
6,00	4,50	25T	Em formato de T

PORTÃO

Largura (m)	Altura (m)
4,00	Não se aplica

ESTA MEDIDA DE SEGURANÇA FOI DIMENSIONADA ATENDENDO.
NORMA: NTCB Nº 12/2020 - CORPO DE BOMBEIROS MILITAR DO ESTADO DE MATO GROSSO
CONTROLE DE MATERIAIS DE ACABAMENTO E REVESTIMENTO (CMAR).

6.12 CONTROLE DE MATERIAIS DE ACABAMENTO

FINALIDADE DO MATERIAL

Grupo/ Divisão	Piso (Acabamento/ Revestimento)	Paredes e divisórias (Acabamento/ Revestimento)	Teto e forro (Acabamento/ Revestimento)	Fachada (Acabamento/ Revestimento)
E-5	Classe I	Classe I	Classe I	Classe II-B

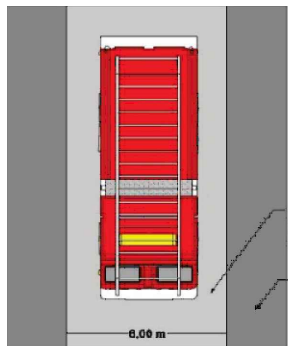
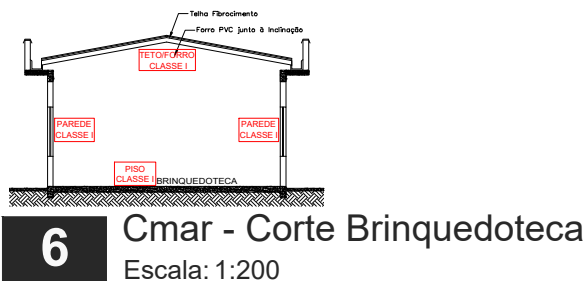
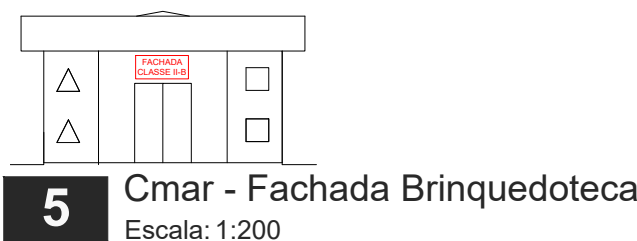
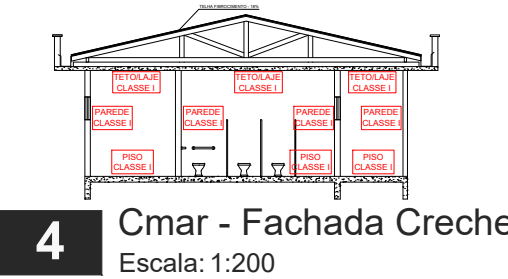
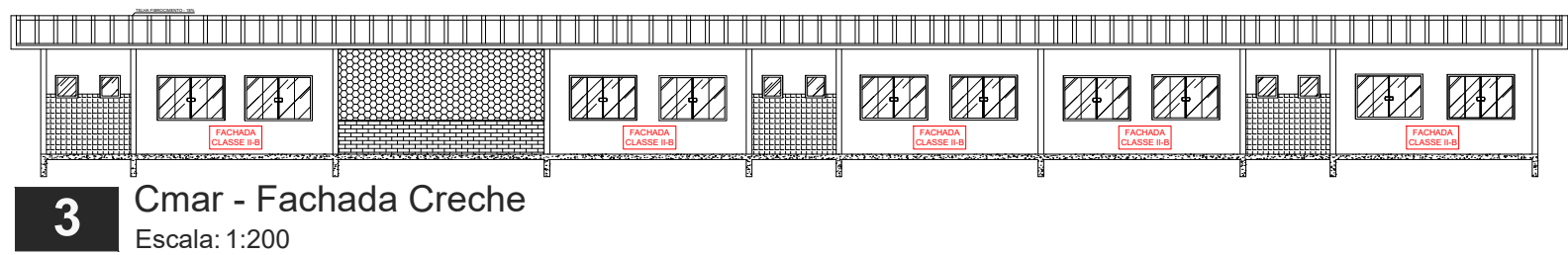
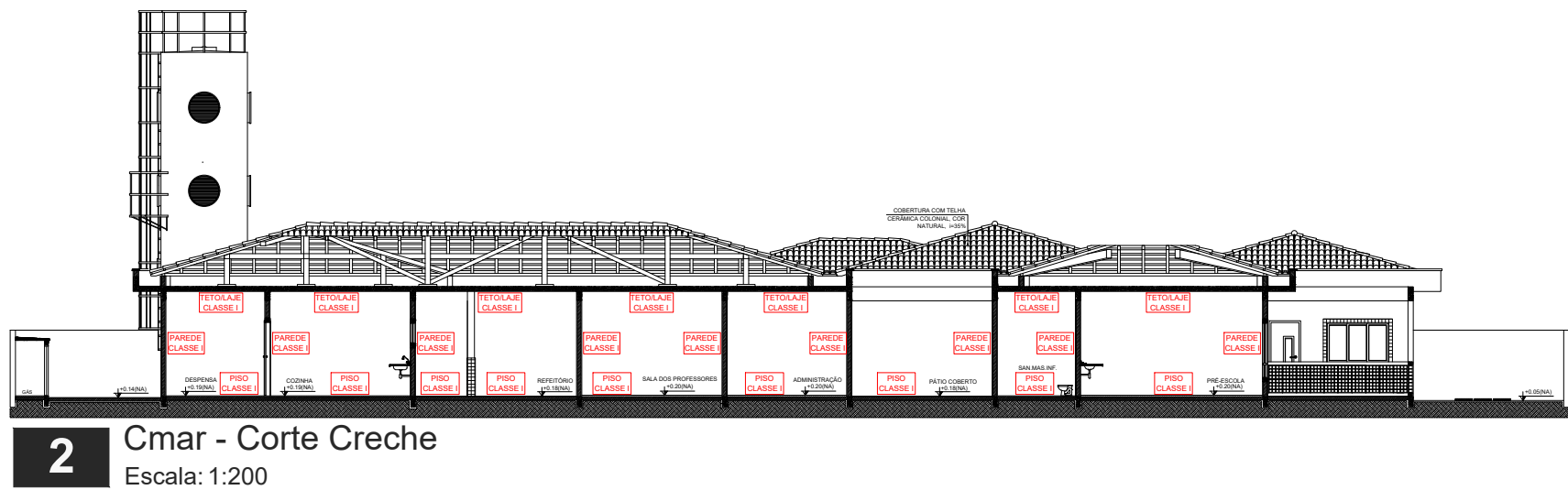
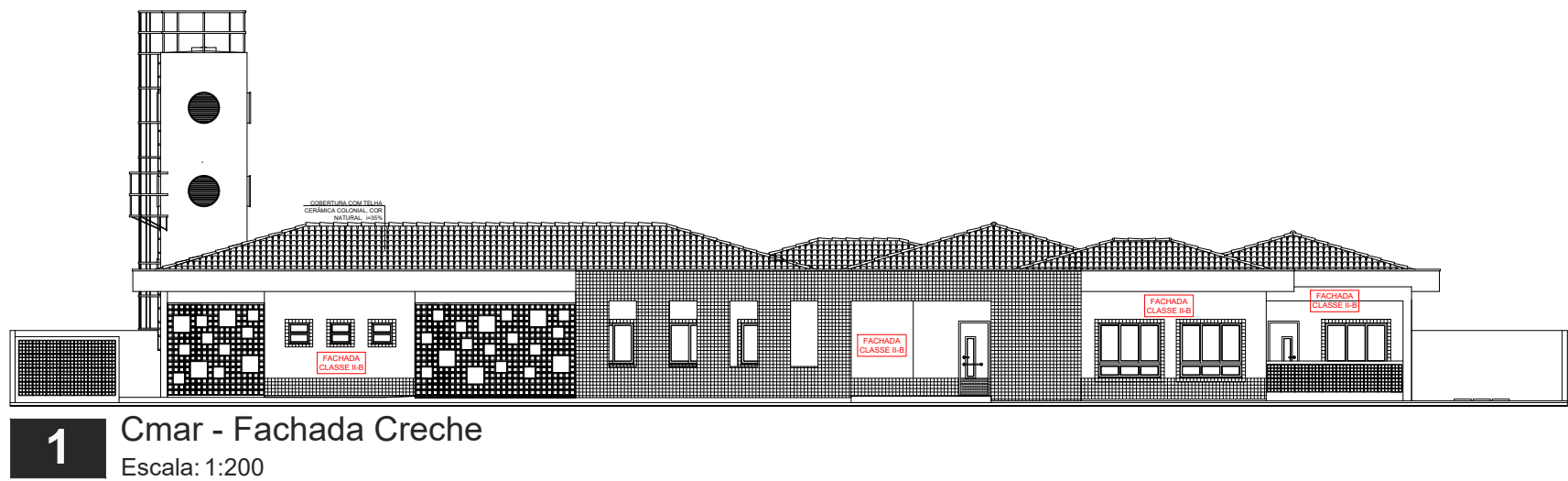

7 Figura - Ex. Via de Acesso
Escala: S/E



8 Localização - Satélite
Escala: S/E

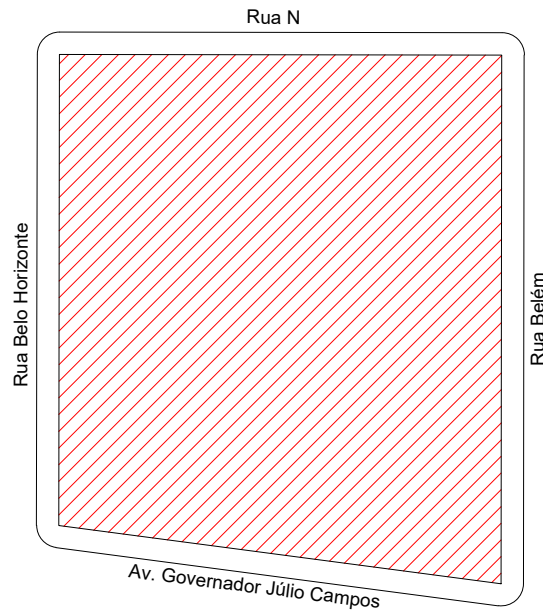

9 Planta Baixa - Situação
Escala: S/E

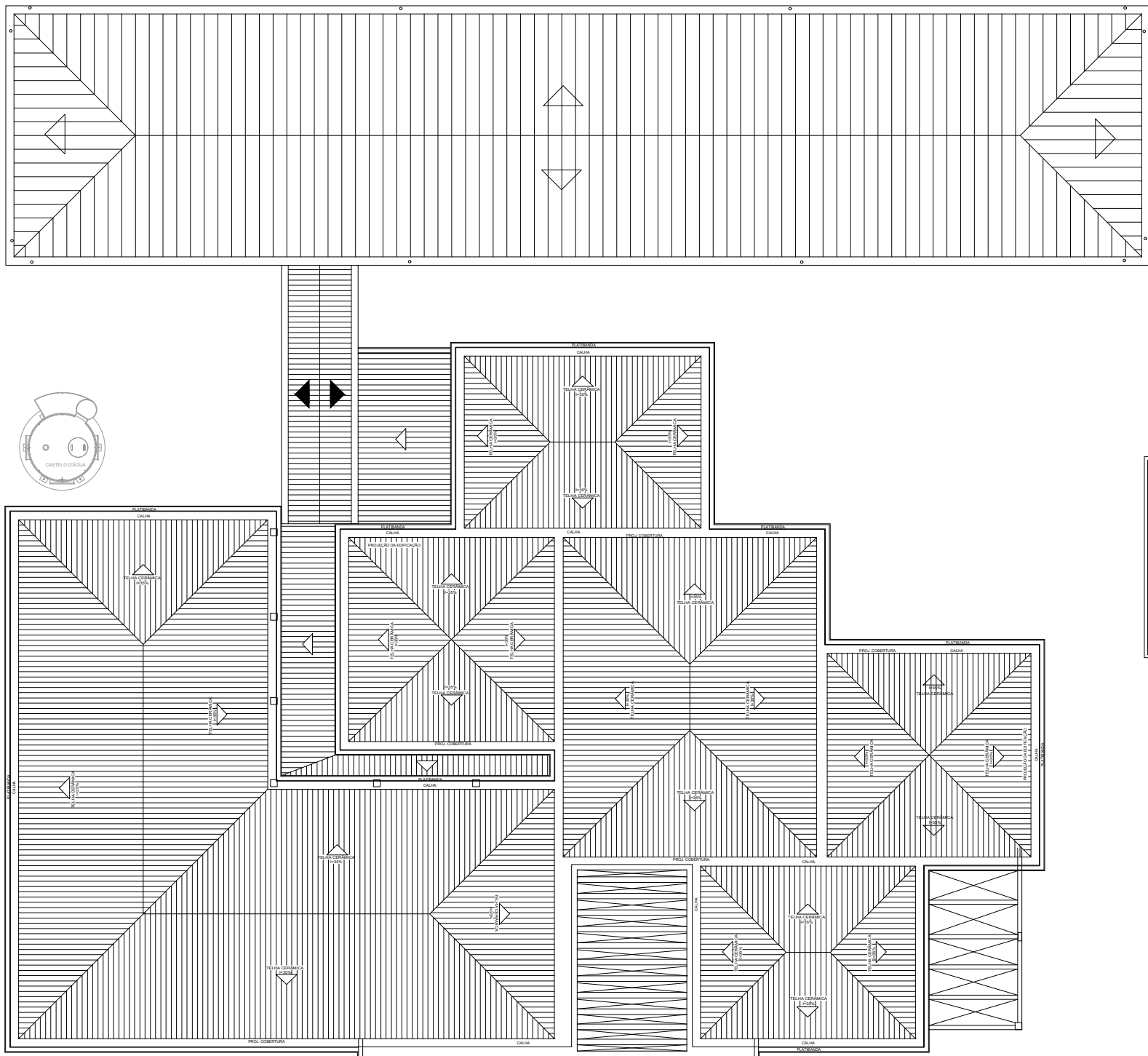

10 Planta Baixa - Cobertura
Escala: 1:200

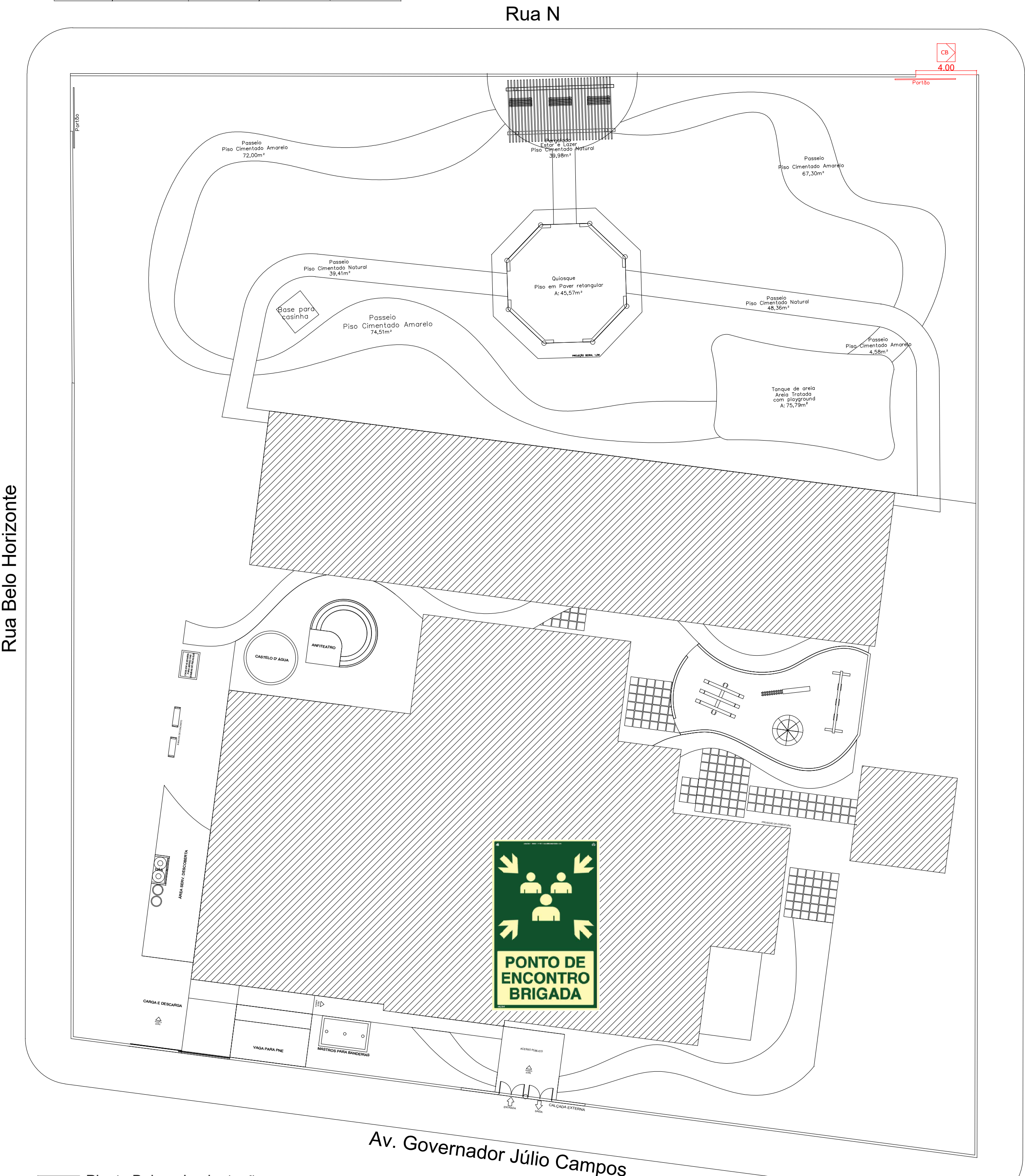

11 Planta Baixa - Implantação
Escala: S/E

ESPAÇO RESERVADO PARA USO DO CBMMT:

PROJETO DE SEGURANÇA CONTRA INCÊNDIO E PÂNICO

(X) NOVO () ATUALIZAÇÃO DO PSCIP Nº: () SUBSTITUIÇÃO DO PSCIP Nº:

ELABORAÇÃO:

ASSOCIAÇÃO MATOGROSSENSE DOS MUNICÍPIOS
COORDENAÇÃO DE PROJETOS
amm.org.br
centraldeprojetosamm@gmail.com
PRESIDENTE
LEONARDO TADEU BORTOLIN

TÍTULO DO DESENHO:

SITUAÇÃO, IMPLANTAÇÃO, COBERTURA, ACESSO DE VIATURA, CONTROLE DE MATERIAIS DE ACABAMENTO REVESTIMENTO

Ocupação:

EDUCACIONAL E CULTURA FÍSICA, DIVISÃO: E-5, DESCRIÇÃO: PRÉ-ESCOLA

Razão Social:

PREFEITURA MUNICIPAL DE CAMPOS DE JÚLIO

Nome Fantasia:

CRECHE MUNICIPAL IGNEZ B. GIONGO

CNPJ:

01.614.516/0001-99

Endereço:

AV. GOV. JÚLIO CAMPOS, BAIRRO VIDA NOVA, QUADRA 01, LOTE 01, CAMPOS DE JÚLIO-MT

Autor do Projeto:

ROGERSON RODRIGO DA SILVA P.
Engenheiro Civil
CREA: 122136344-1
CPF: 045.648.151-64

DATA:

SET/2024

ESCALA:

INDICADA

REVISÃO:

1º SET/2024

PRANCHA:

INC 02 / 03