

ESTA MEDIDA DE SEGURANÇA FOI DIMENSIONADA ATENDENDO.
NORMA: NTCB Nº 11/2020 - CORPO DE BOMBEIROS MILITAR DO
ESTADO DE MATO GROSSO

RESISTÊNCIA AO FOGO DOS ELEMENTOS DE CONSTRUÇÃO.

6 DAS MEDIDAS DE SEGURANÇA CONTRA INCÊNDIO E PÂNICO

6.1 RESISTÊNCIA AO FOGO DOS ELEMENTOS DE CONSTRUÇÃO

Edificação em geral			
Divisão	Altura	Características Construtivas	Espeessura Total da Parede
E-1	Classe P1 h ≤ 6m	Paredes de tijolos cerâmicos de 8 furos (10 cm x 20 cm x 20 cm – 2,9 kg)	15 cm
Informações do TRRF			
Exigido		Existente	
30 Minutos		Integridade	≥ 120 Minutos
		Estanqueidade	≥ 120 Minutos
		Isolação térmica	120 Minutos
		TRRF	120 Minutos

ESTA MEDIDA DE SEGURANÇA FOI DIMENSIONADA ATENDENDO.
NORMA: NTCB Nº 08/2020 - CORPO DE BOMBEIROS MILITAR DO
ESTADO DE MATO GROSSO

ACESSO DE VIATURAS.

6.2 ACESSO DE VIATURA NA EDIFICAÇÃO

VIAS			
Largura (m)	Altura livre (m)	Capacidade de suporte (Kg)	Tipo de Contorno
6,00	4,50	25T	Em formato de T
PORTÃO			
Largura (m)		Altura (m)	
4,00		Não se aplica	

ESTA MEDIDA DE SEGURANÇA FOI DIMENSIONADA ATENDENDO.
NORMA: NTCB Nº 12/2020 - CORPO DE BOMBEIROS MILITAR DO ESTADO
DE MATO GROSSO

CONTROLE DE MATERIAIS DE ACABAMENTO E REVESTIMENTO (CMAR).

6.12 CONTROLE DE MATERIAIS DE ACABAMENTO

FINALIDADE DO MATERIAL				
Grupo/ Divisão	Piso (Acabamento/ Revestimento)	Paredes e divisórias (Acabamento/ Revestimento)	Teto e forro (Acabamento/ Revestimento)	Fachada (Acabamento/ Revestimento)
D-1	Classe I	Classe I	Classe I	Classe II-B
E-1	Classe I	Classe I	Classe I	Classe II-B
F-3	Classe I	Classe I	Classe I	Classe II-B
F-8	Classe I	Classe I	Classe I	Classe II-B

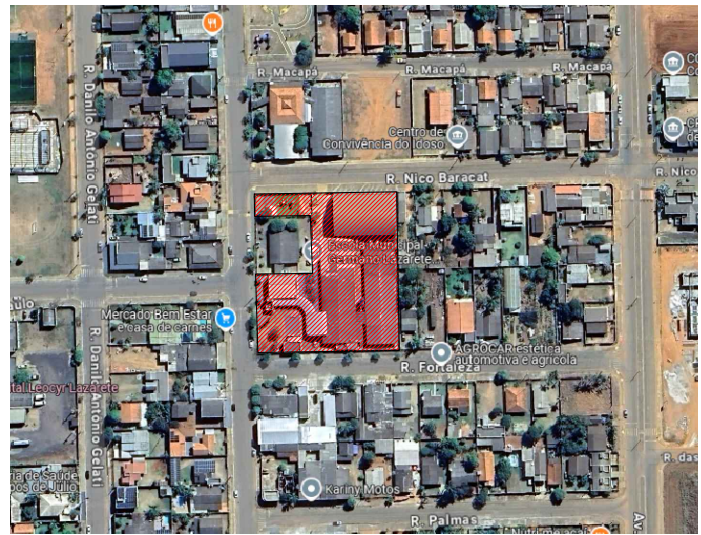
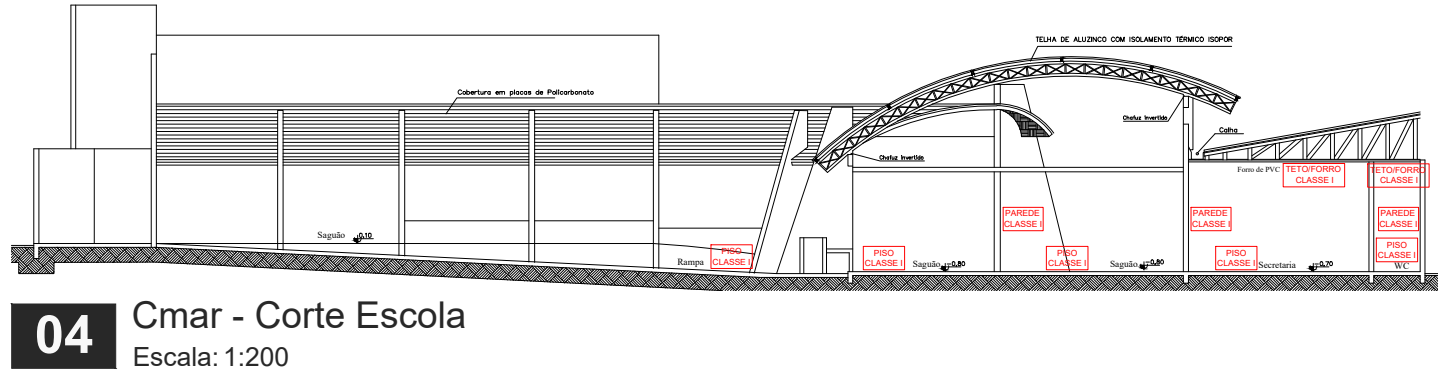
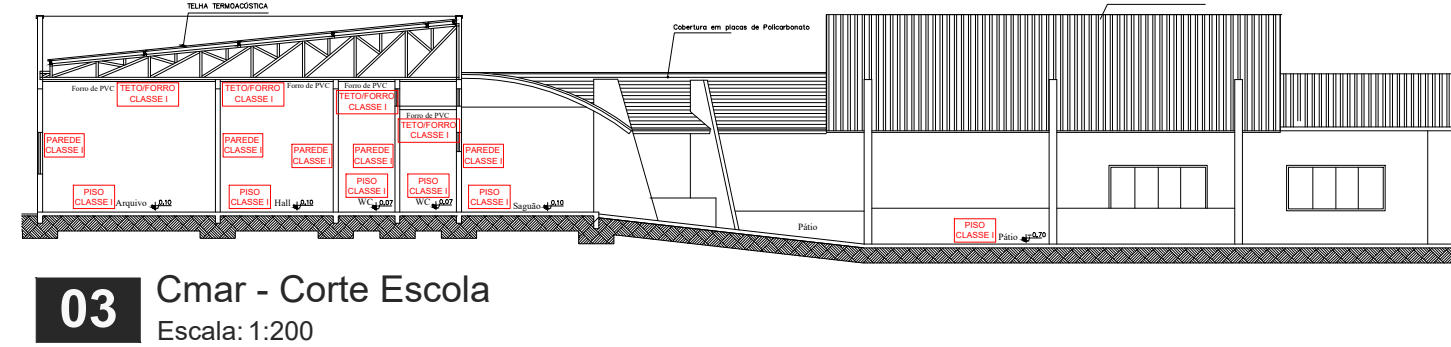
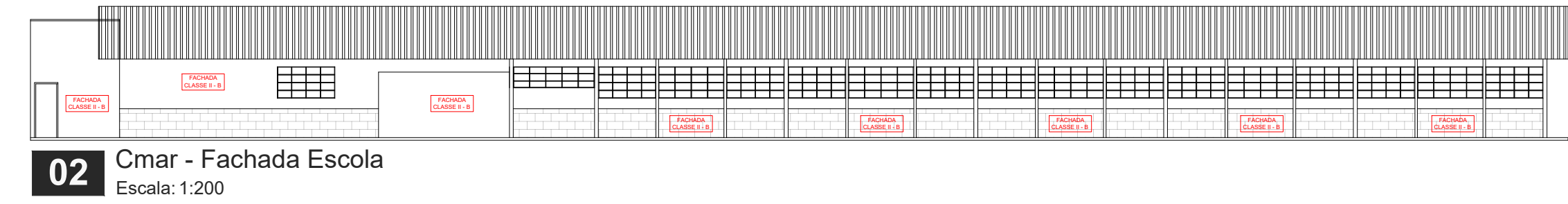
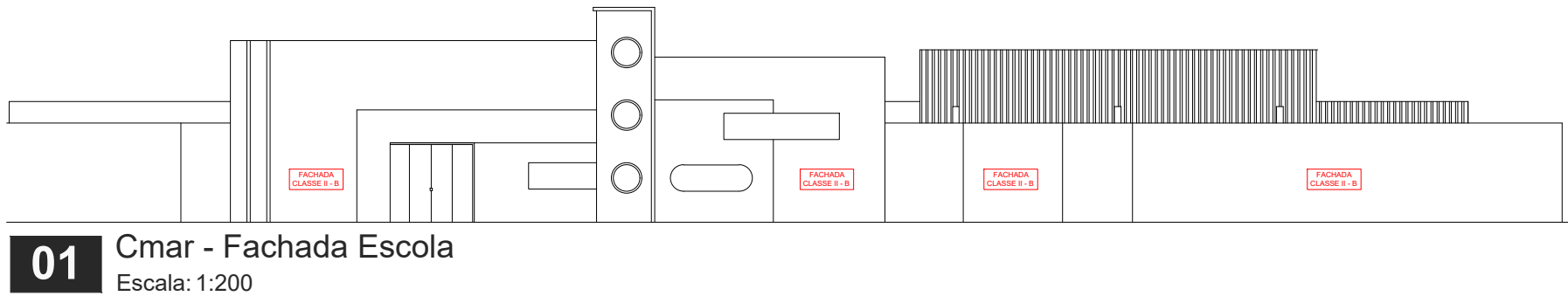
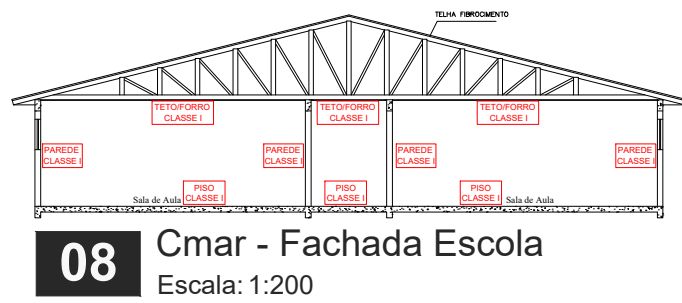

06

Planta Baixa - Situação

Escala: S/E

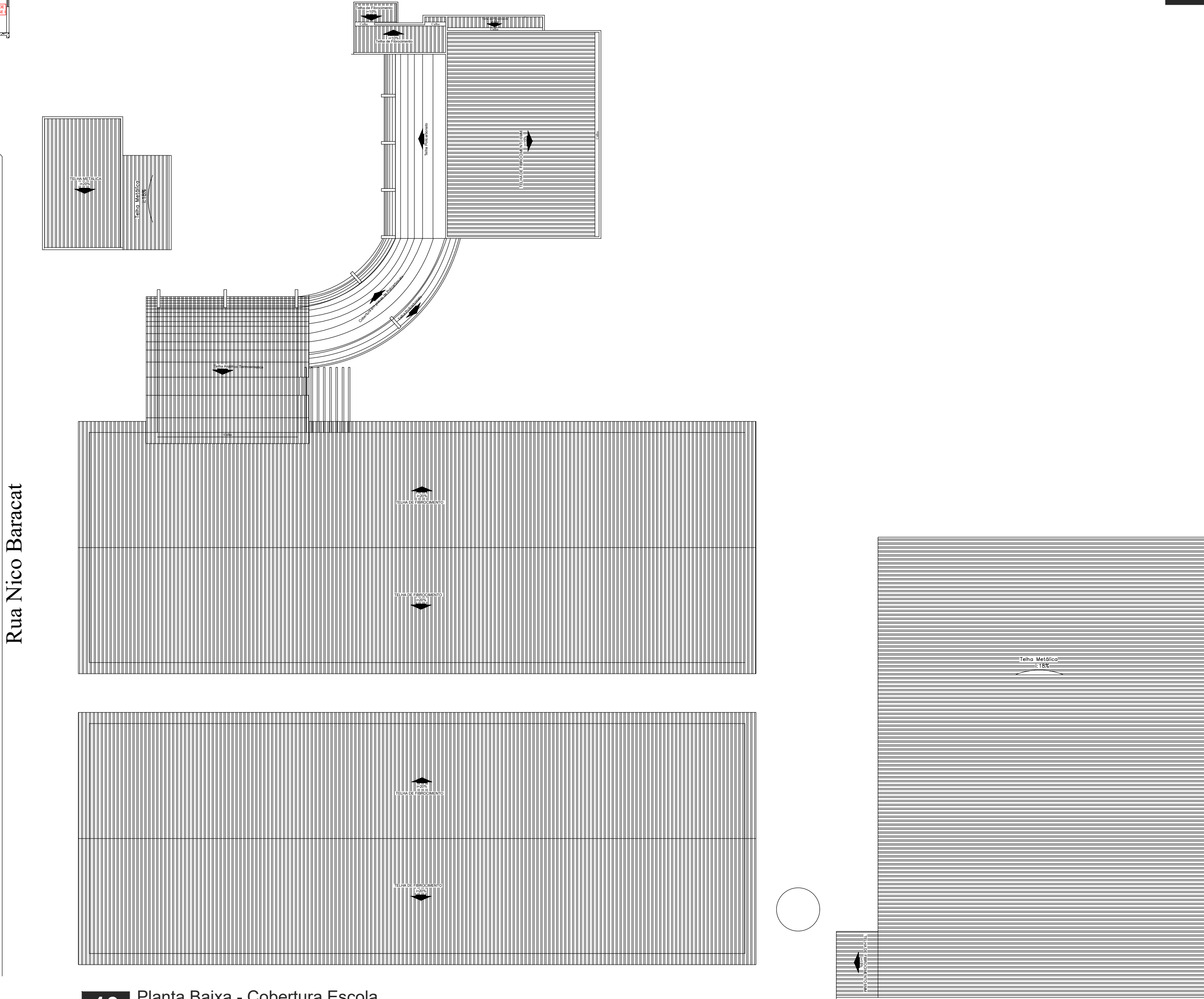
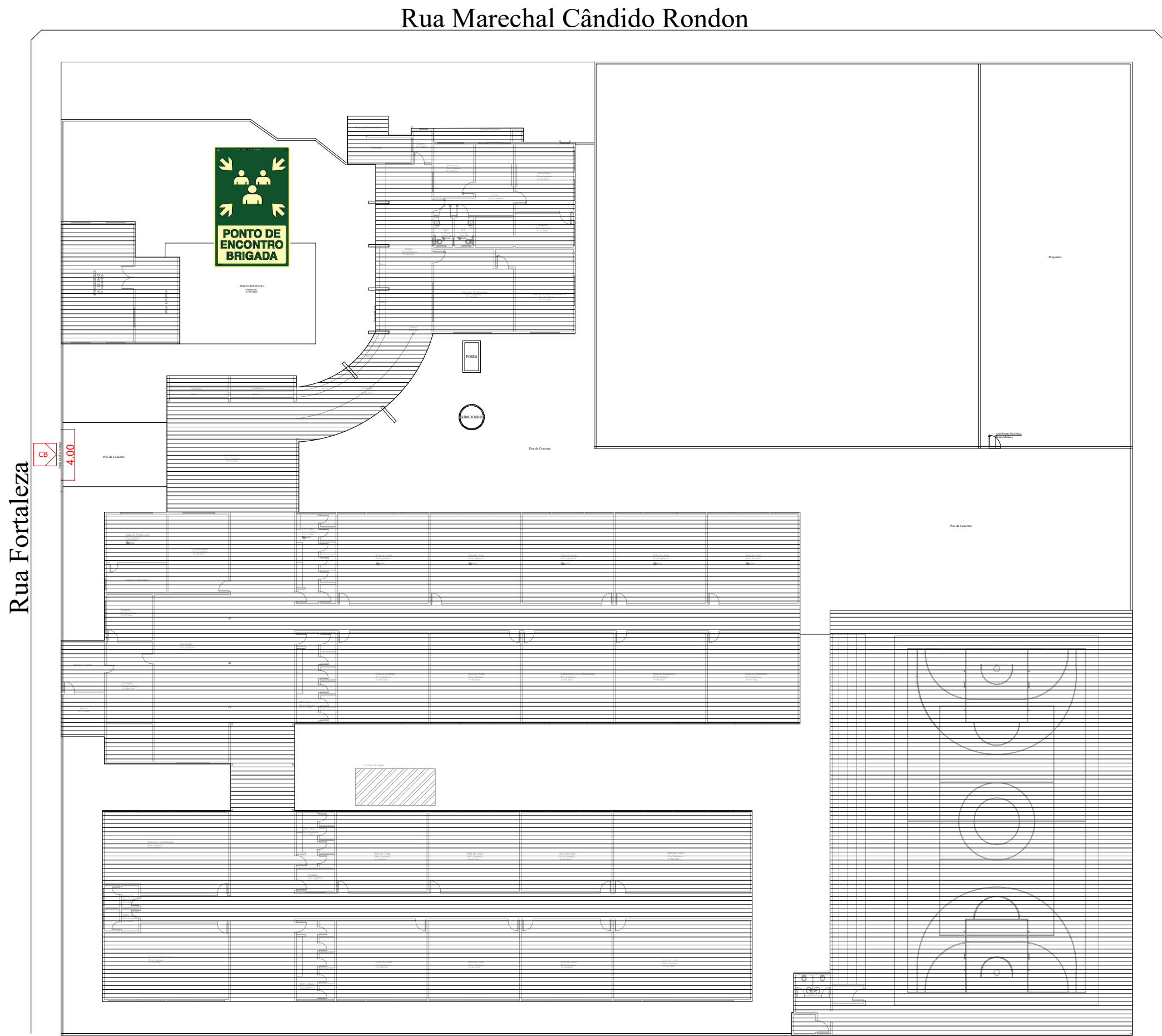

ESPAÇO RESERVADO PARA USO DO CBMMT:

PROJETO DE SEGURANÇA CONTRA INCÊNDIO E PÂNICO

(X) NOVO () ATUALIZAÇÃO DO PSCIP Nº: () SUBSTITUIÇÃO DO PSCIP Nº:

ELABORAÇÃO:

ASSOCIAÇÃO MATOGROSSENSE DOS MUNICÍPIOS

COORDENAÇÃO DE PROJETOS

amm.org.br
centraldeprojetosamm@gmail.com

PRESIDENTE
LEONARDO TADEU BORTOLIN

CENTRAL DE PROJETOS

TÍTULO DO DESENHO:

SITUAÇÃO, IMPLANTAÇÃO, COBERTURA, ACESSO DE VIATURA, CONTROLE DE MATERIAIS DE ACABAMENTO REVESTIMENTO

Ocupação:

EDUCACIONAL E CULTURA FÍSICA, DIVISÃO: E-1, DESCRIÇÃO: ESCOLAS EM GERAL

Razão Social:

PREFEITURA MUNICIPAL DE CAMPOS DE JULIO

Nome Fantasia:

ESCOLA MUNICIPAL GERMANO LAZARETTI

CNPJ:

01.614.516/0001-99

Endereço:

RUA MARECHAL C. RONDON, QUADRA 10, LOTE 21, CAMPOS DE JÚLIO-MT

Autor do Projeto:

ROGERSON RODRIGO DA SILVA P.

Engenheiro Civil

CREA: 122136344-1

CPF: 045.648.151-64

DATA:

JANEIRO/2025

ESCALA:

INDICADA

REVISÃO:

1º JANEIRO/2025

PRANCHA:

INC 02 / 03