

ESTA MEDIDA DE SEGURANÇA FOI DIMENSIONADA ATENDENDO.  
NORMA: NTCB Nº 11/2020 - CORPO DE BOMBEIROS MILITAR DO ESTADO DE MATO GROSSO  
RESISTÊNCIA AO FOGO DOS ELEMENTOS DE CONSTRUÇÃO

6 DAS MEDIDAS DE SEGURANÇA CONTRA INCÊNDIO E PÂNICO  
6.1 RESISTÊNCIA AO FOGO DOS ELEMENTOS DE CONSTRUÇÃO

Edificação em geral			
Divisão	Altura	Características Construtivas	Espessura Total da Parede
E-6	Classe P1 h ≤ 6m	Paredes de tijolos cerâmicos de 8 furos (10 cm x 20 cm x 20 cm – 2,9 kg)	15 cm
Exigido		Existente	
30 Minutos		Integridade	≥ 120 Minutos
		Estanqueidade	≥ 120 Minutos
		Isolação térmica	120 Minutos
		TRRF	120 Minutos

ESTA MEDIDA DE SEGURANÇA FOI DIMENSIONADA ATENDENDO.  
NORMA: NTCB Nº 09/2020 - CORPO DE BOMBEIROS MILITAR DO  
ESTADO DE MATO GROSSO  
ACESSO DE VIATURAS.

6.2 ACESSO DE VIATURA NA EDIFICAÇÃO

VIAS			
Largura (m)	Altura livre (m)	Capacidade de suporte (Kg)	Tipo de Contorno
6,00	4,50	25T	Em formato de T
PORTÃO			
Largura (m)	Altura (m)		
Não se aplica	Não se aplica		

ESTA MEDIDA DE SEGURANÇA FOI DIMENSIONADA ATENDENDO.  
NORMA: NTCB Nº 12/2020 - CORPO DE BOMBEIROS MILITAR DO ESTADO DE MATO GROSSO  
CONTROLE DE MATERIAIS DE ACABAMENTO E REVESTIMENTO (CMAR).

6.12 CONTROLE DE MATERIAIS DE ACABAMENTO

FINALIDADE DO MATERIAL				
Grupo/ Divisão	Piso (Acabamento/ Revestimento)	Paredes e divisórias (Acabamento/ Revestimento)	Teto e forro (Acabamento/ Revestimento)	Fachada (Acabamento/ Revestimento)
E-6	Classe I	Classe I	Classe I	Classe II-B

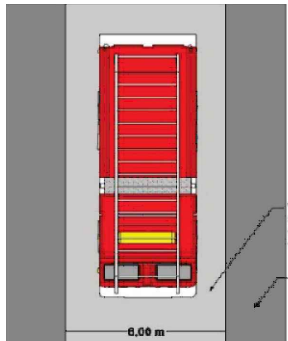
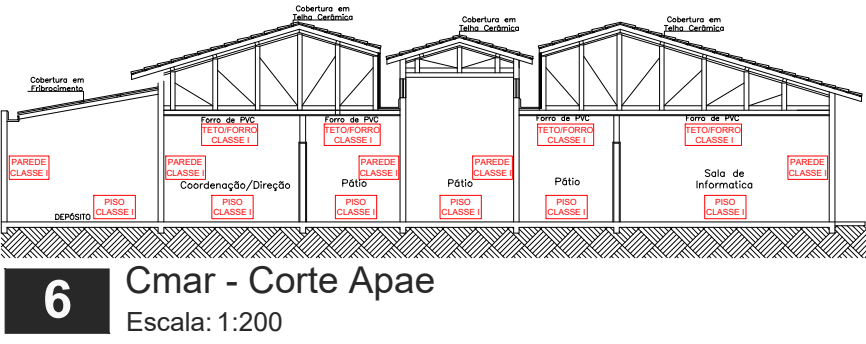
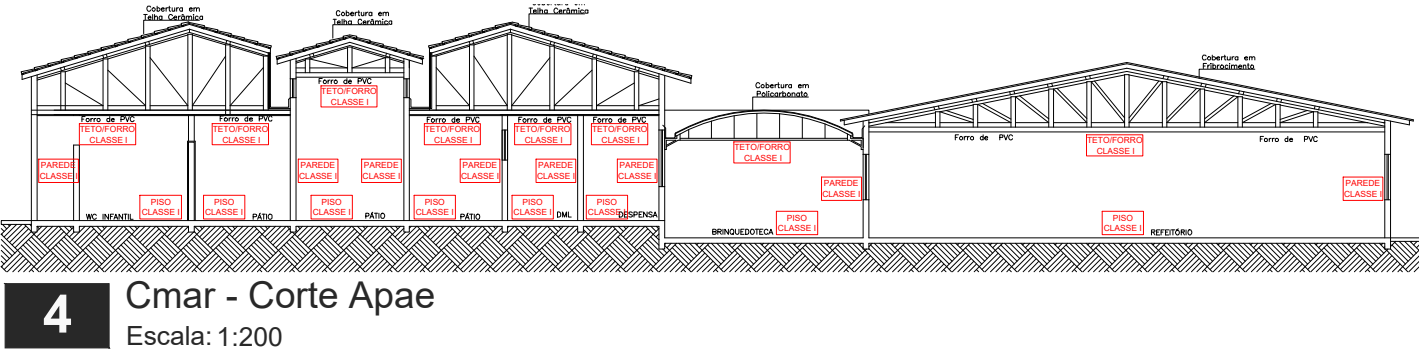
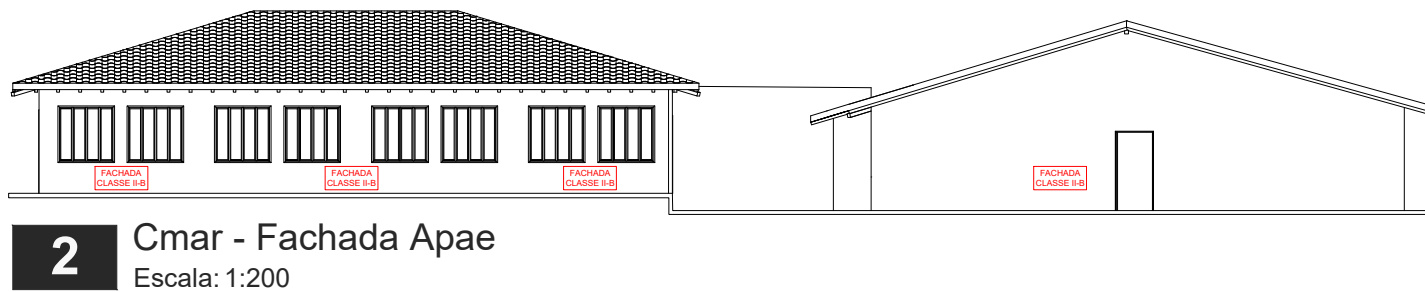
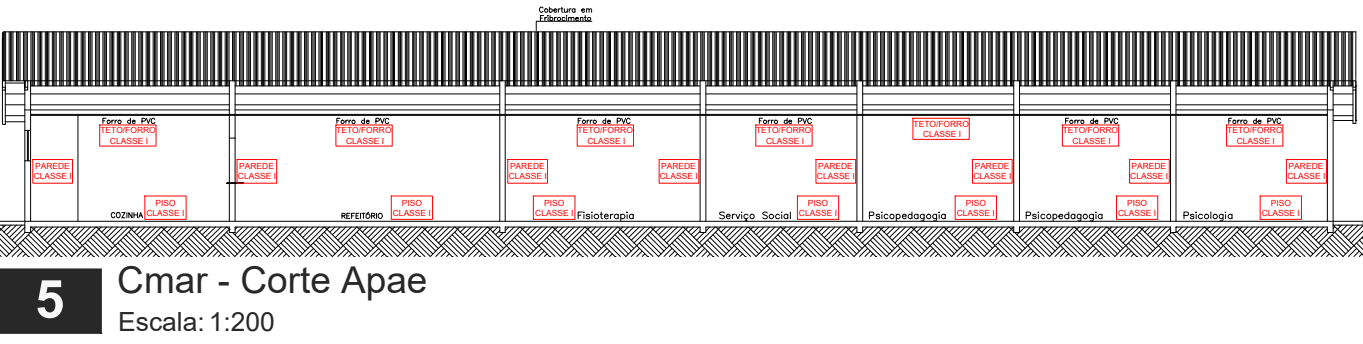
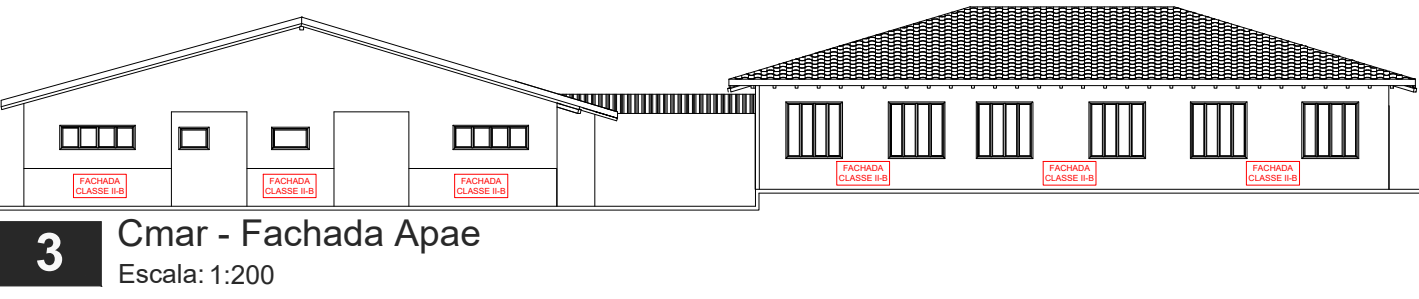
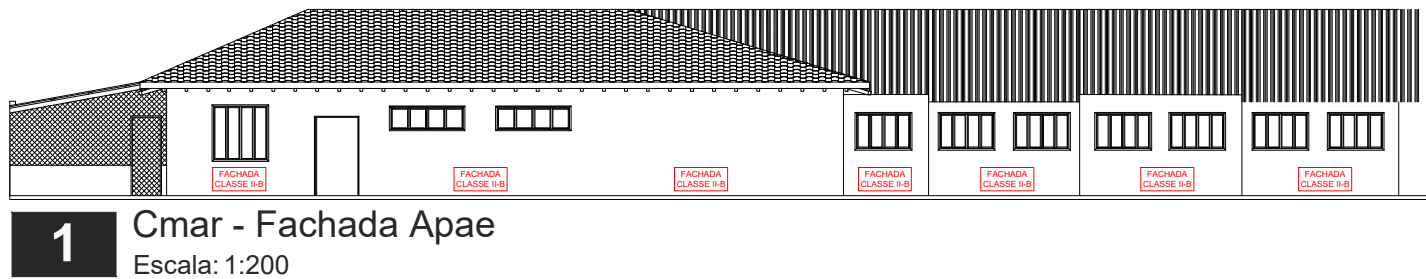

Rua Marechal Cândido Rondon

Rua Nico Baracat

Rua Macapá

01  
Creche  
Municipal

379	2102	380
391	2003	392
403	1904	404
415	1805	416
427	1706	428
439	1607	440
451	1508	452
463	1409	458
475	1310	464
428-E	12	208-E
	1488	

AV. Governador Júlio Campos

9 Planta Baixa - Situação

Escala: S/E

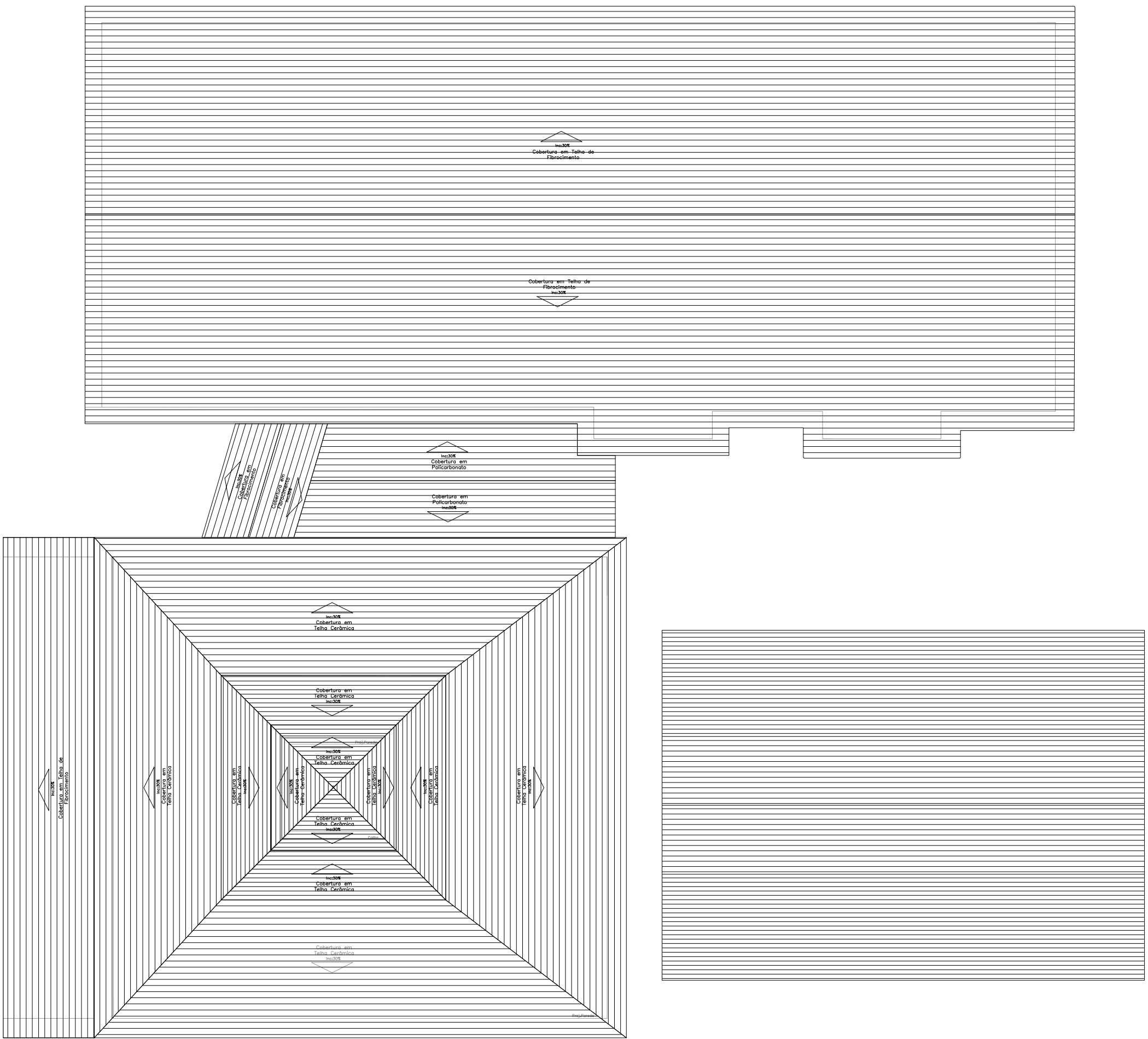
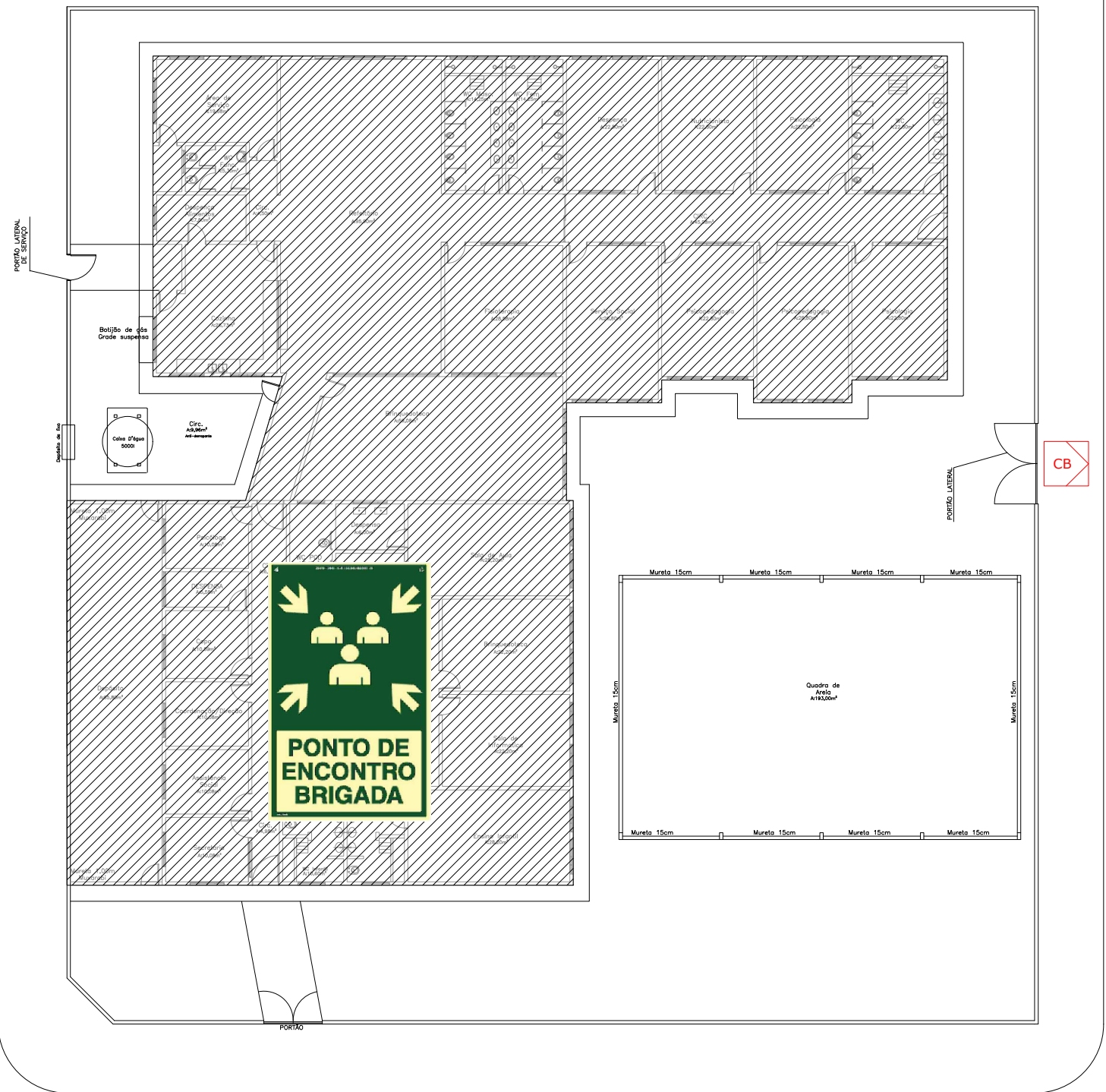

ESPAÇO RESERVADO PARA USO DO CBMMT:

PROJETO DE SEGURANÇA CONTRA INCÊNDIO E PÂNICO

( X ) NOVO ( ) ATUALIZAÇÃO DO PSCIP Nº: ( ) SUBSTITUIÇÃO DO PSCIP Nº:

ELABORAÇÃO:

ASSOCIAÇÃO MATOGROSSENSE DOS MUNICÍPIOS  
COORDENAÇÃO DE PROJETOS  
amm.org.br  
centraldeprojetosamm@gmail.com  
PRESIDENTE  
LEONARDO TADEU BORTOLIN

TÍTULO DO DESENHO:

SITUAÇÃO, IMPLANTAÇÃO, COBERTURA, ACESSO DE VIATURA, CONTROLE DE MATERIAIS DE ACABAMENTO REVESTIMENTO

Ocupação:

EDUCACIONAL E CULTURA FÍSICA, DIVISÃO: E-6, DESCRIÇÃO: ESCOLA PARA PORTADORES DE DEFICIÊNCIAS

Razão Social:

PREFEITURA MUNICIPAL DE CAMPOS DE JÚLIO

Nome Fantasia:

APAE

CNPJ:

01.614.516/0001-99

Endereço:

RUA MARECHAL CÂNDIDO RONDON, 209-E, QUADRA 40C, LOTE 01, CENTRO, CAMPOS DE JÚLIO-MT

Autor do Projeto:

ROGERSON RODRIGO DA SILVA P.  
Engenheiro Civil  
CREA: 122136344-1  
CPF: 045.648.151-64

DATA:

NOVEMBRO/2024

ESCALA:

INDICADA

REVISÃO:

1º NOVEMBRO/2024

PRANCHA:

INC 02 / 03