

DETALHAMENTO DOS ELEMENTOS DE FUNDAÇÃO

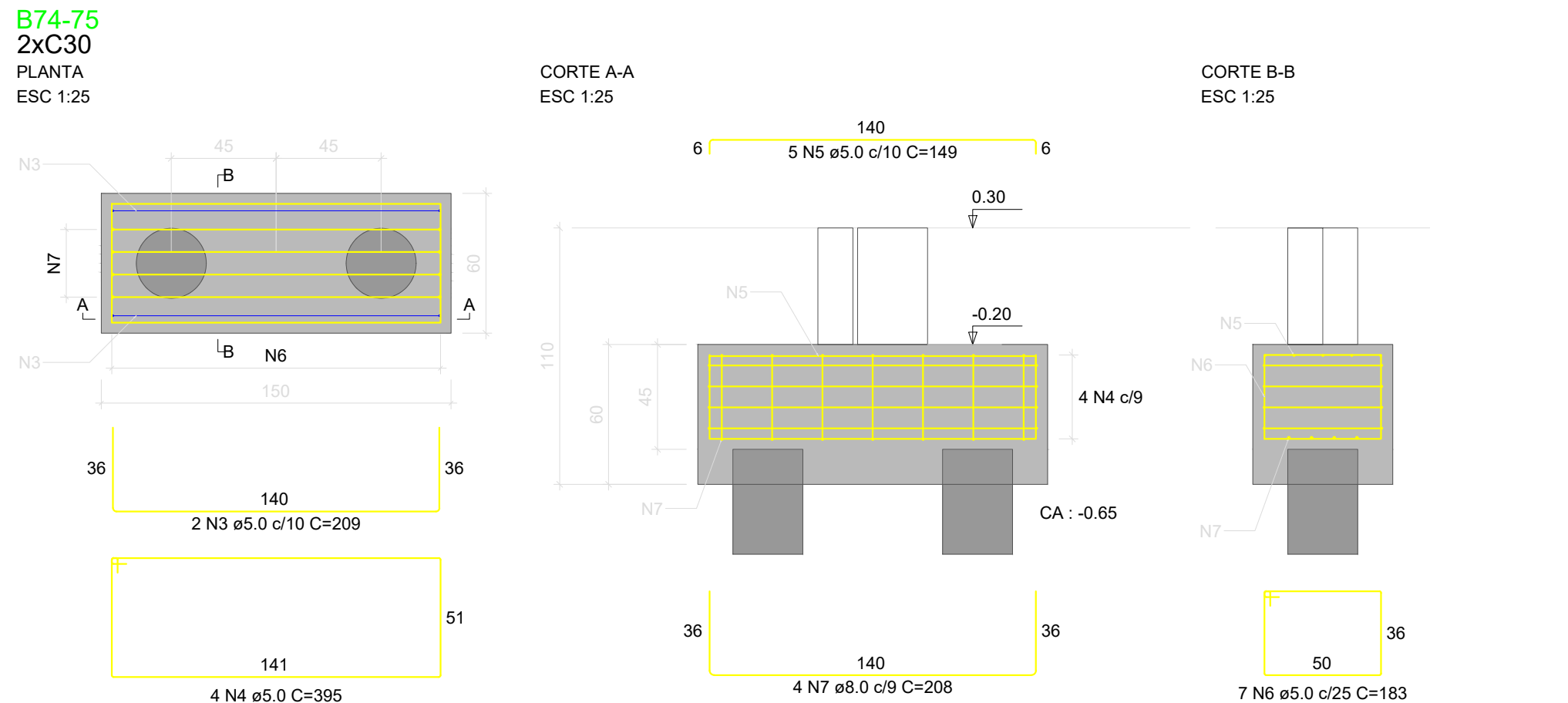
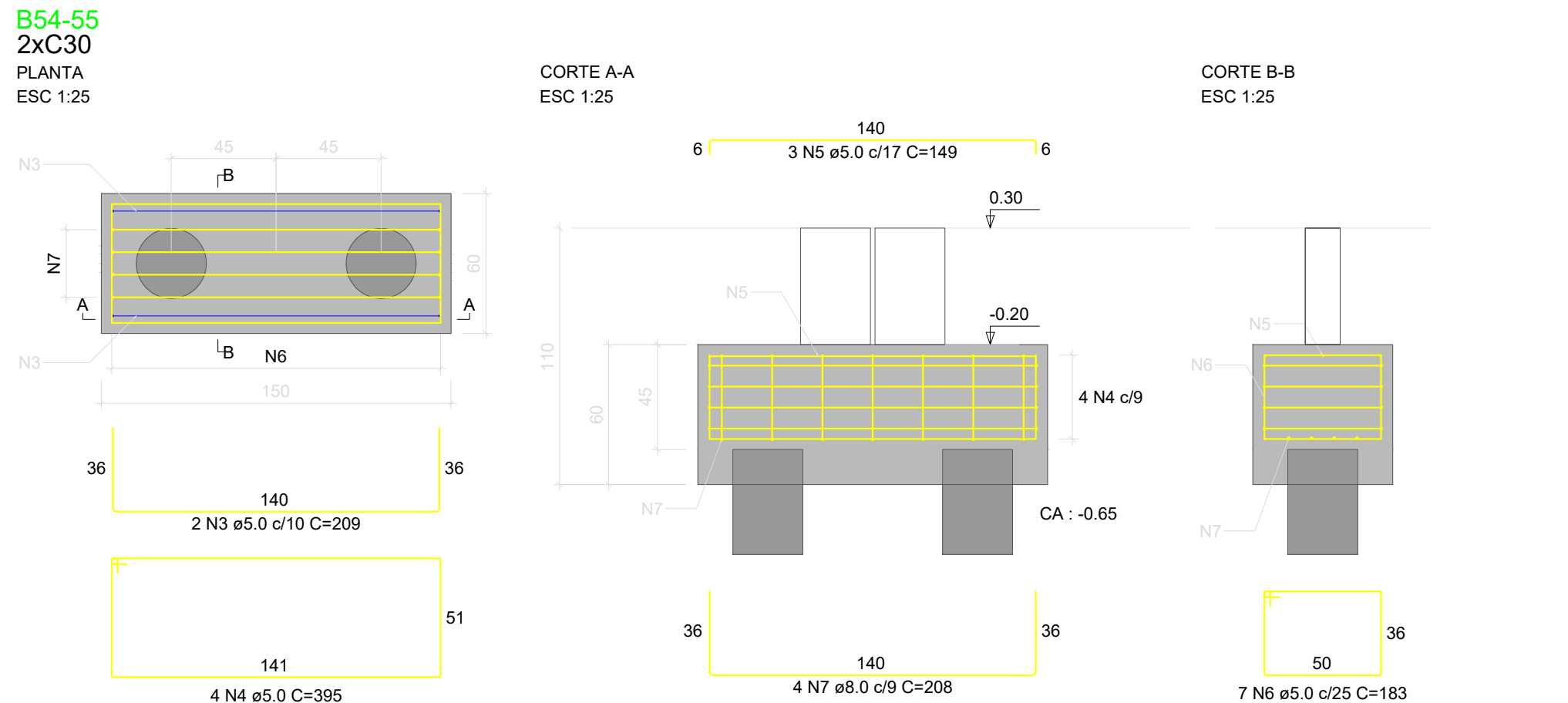
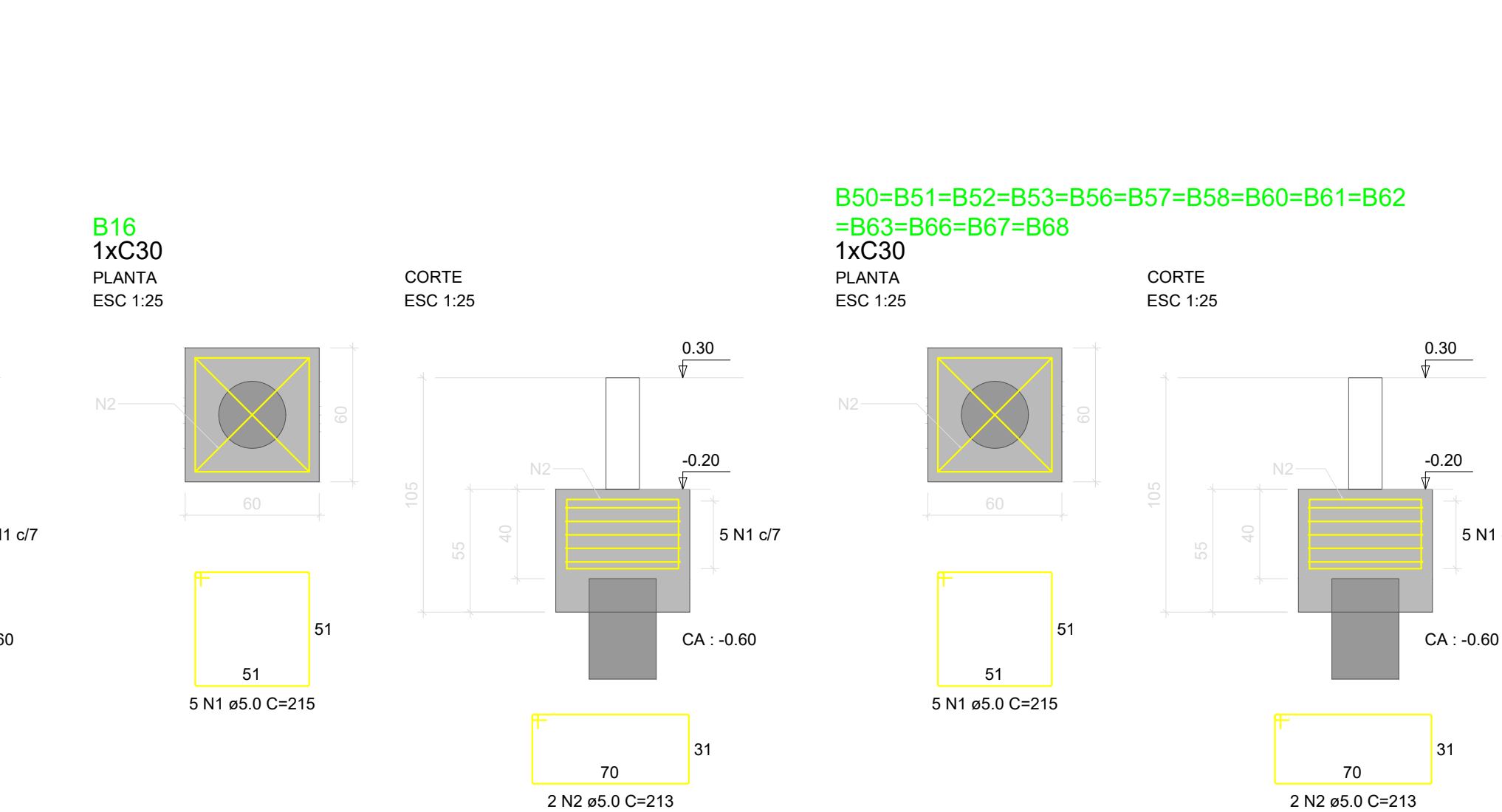
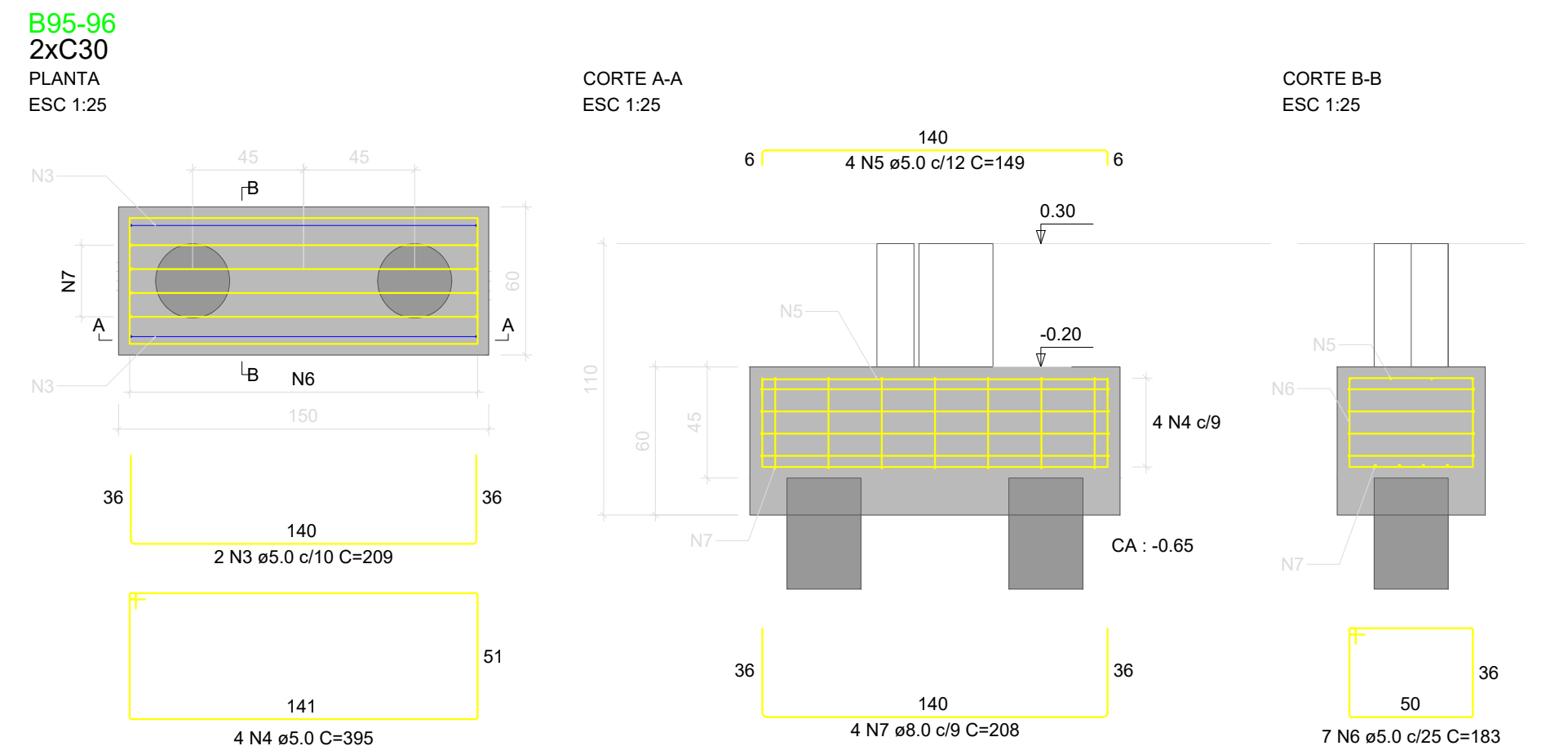
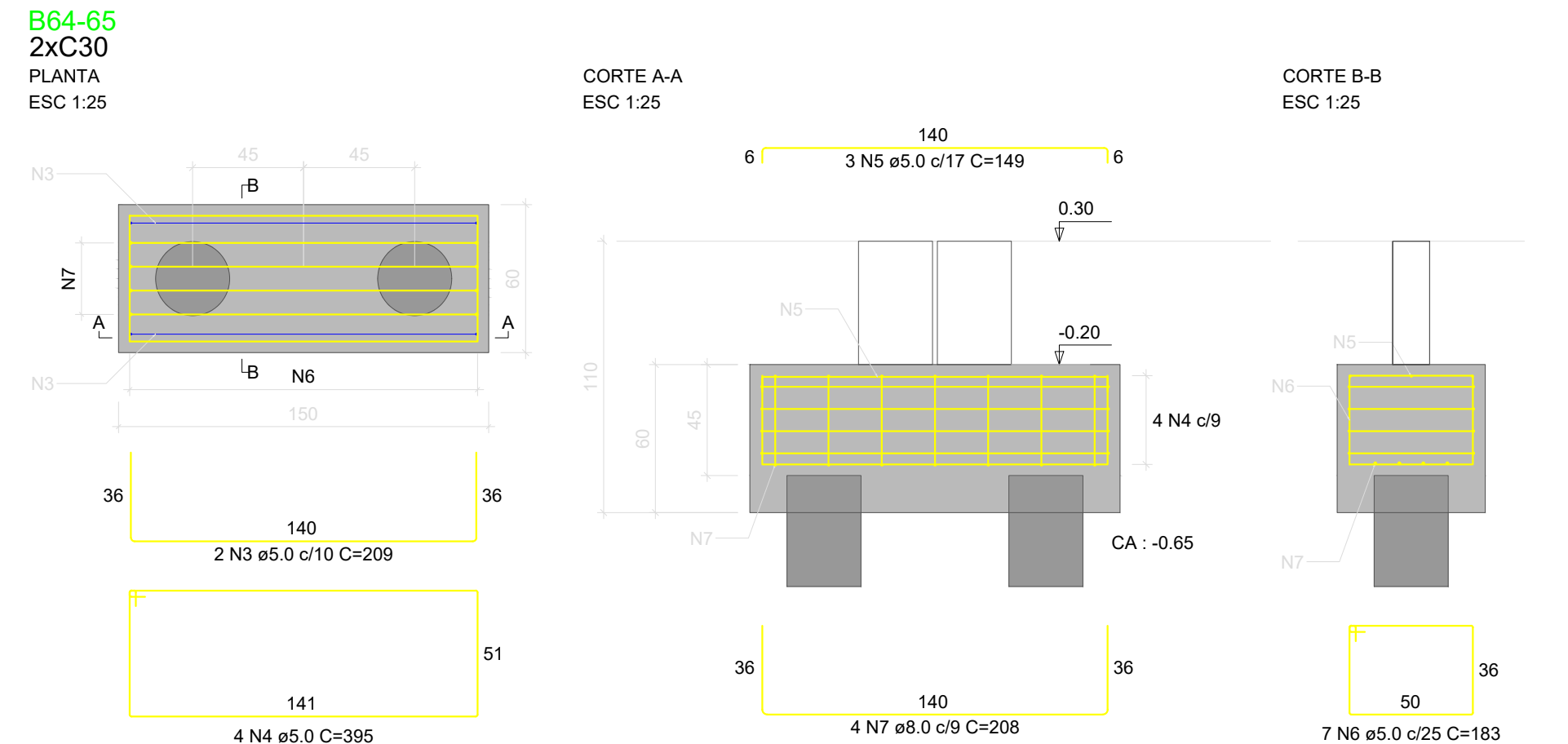
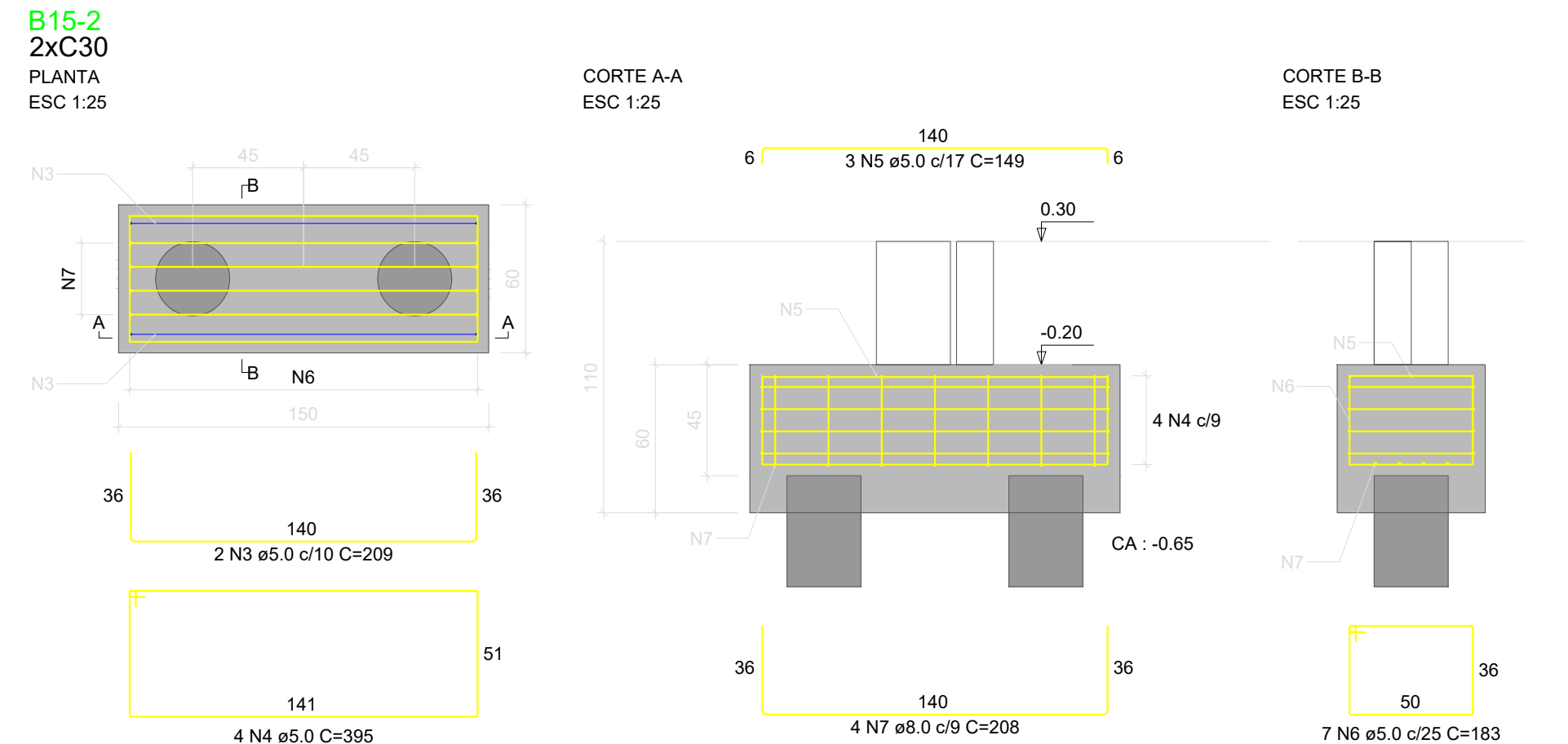
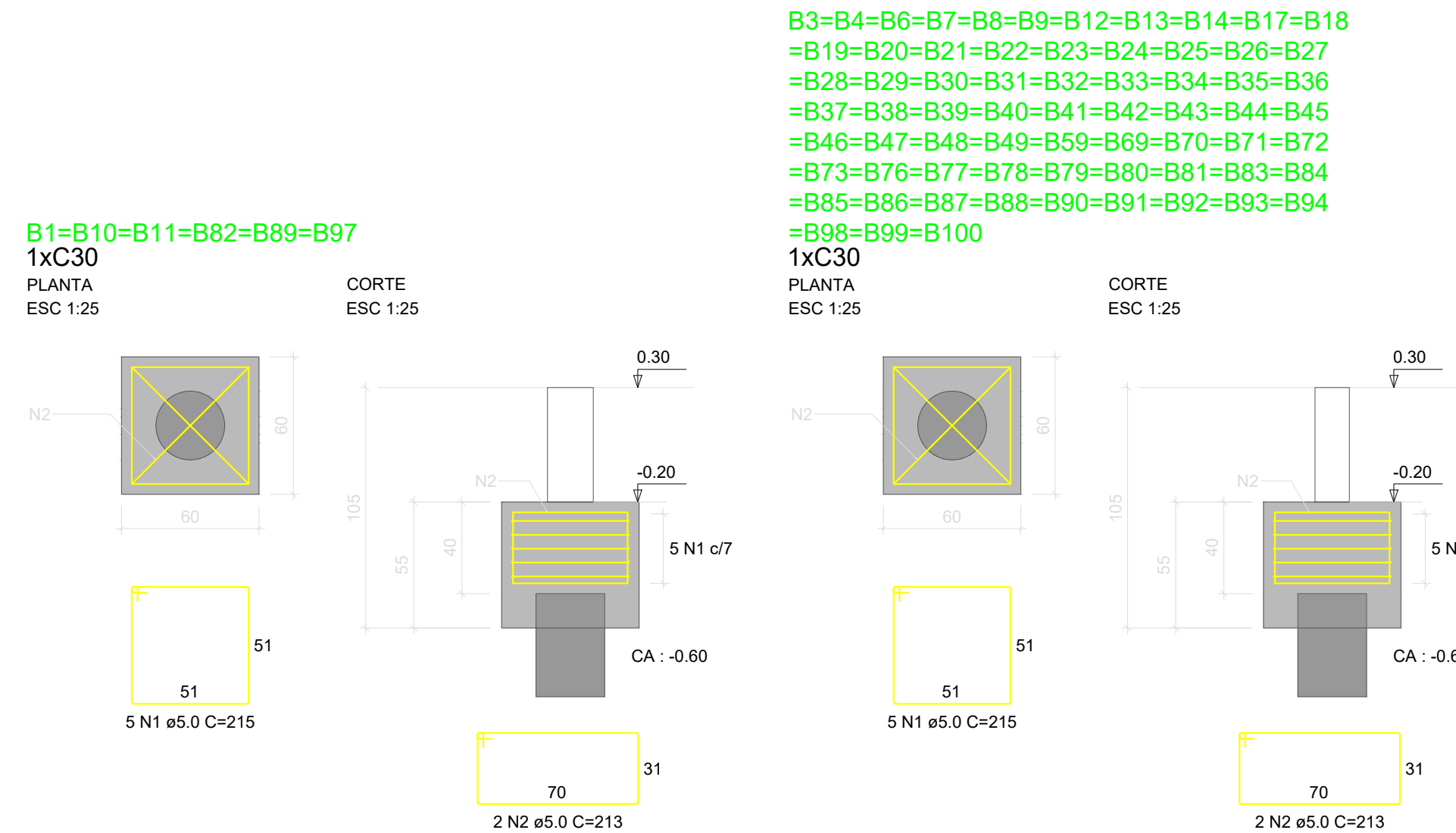

RELAÇÃO DO AÇO

B16	14xB68	6xB97
66xB100	B15-2	B54-55
B64-65	B74-75	B95-96

AÇO	N	DIAM (mm)	QUANT	C.UNIT (cm)	C.TOTAL (cm)
CA60	1	5.0	445	215	95675
	2	5.0	178	213	37914
	3	5.0	10	209	2090
	4	5.0	20	395	7900
	5	5.0	18	149	2682
	6	5.0	35	183	6405
CA50	7	8.0	20	208	4160

RESUMO DO AÇO

AÇO	DIAM (mm)	C.TOTAL (m)	PESO + 0% (kg)
CA50	8.0	41.6	16.4
CA60	5.0	1526.7	235.3
PESO TOTAL (kg)			
CA50		16.4	
CA60		235.3	

Volume de concreto (C-25) = 19.27 m³
Área de forma = 130.08 m²

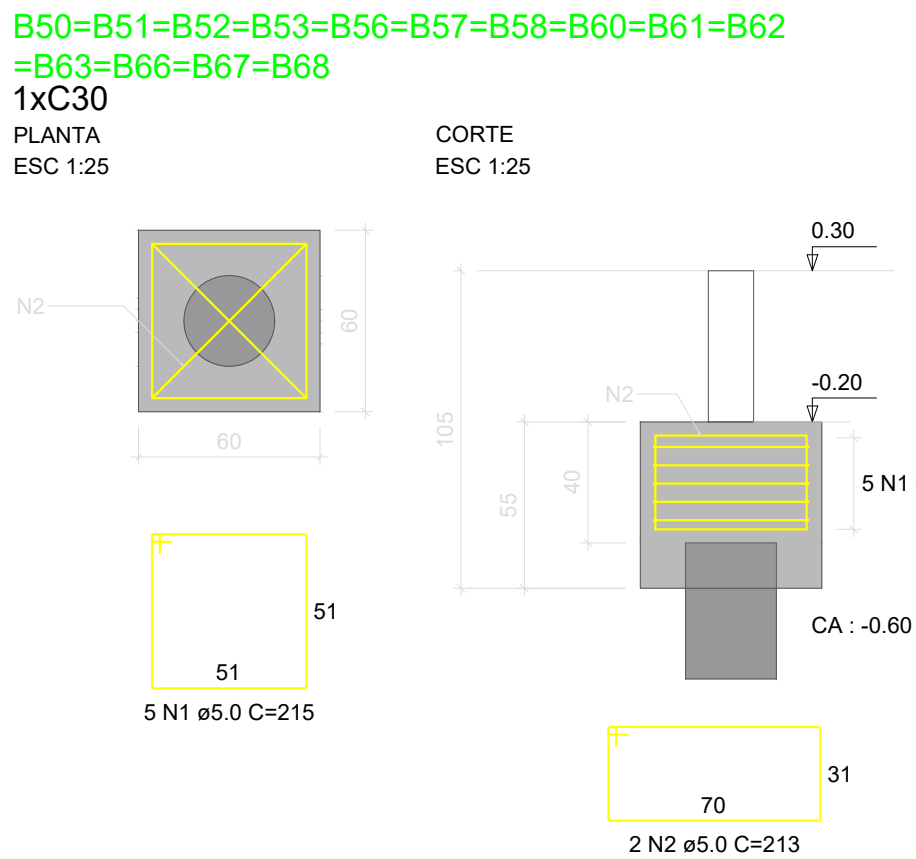

DETALHE TÍPICO DAS ESTACAS BROCA ø30 cm (x34)
ESC 1:25

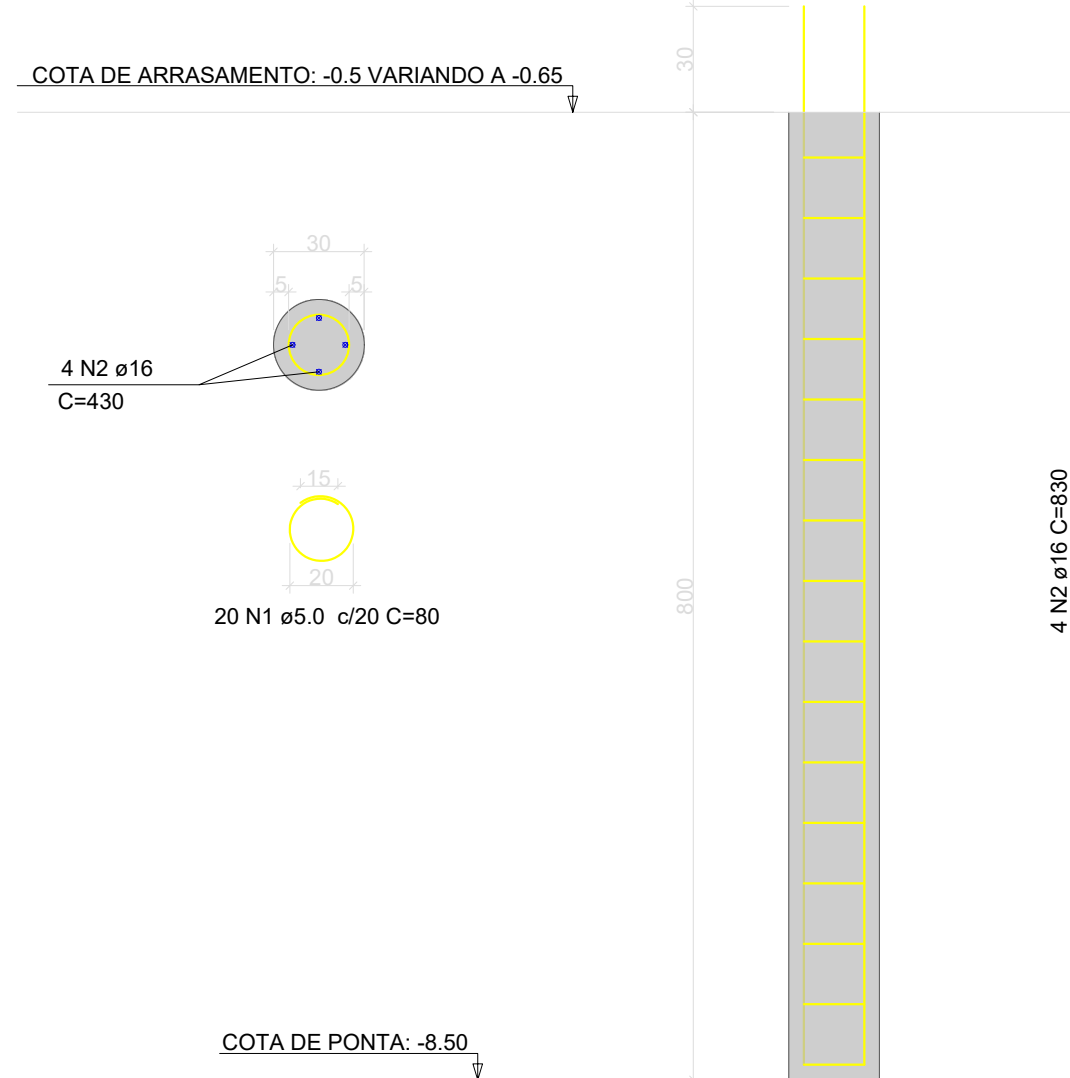

Aprovação:

PBA - PROJETO BÁSICO DE ARQUITETURA

(X) CONSTRUÇÃO () ADEQUAÇÃO DE PRÉDIO EXISTENTE () REGULARIZAÇÃO

 **PREFEITURA MUNICIPAL DE CAMPOS DE JÚLIO**
ESTADO DE MATO GROSSO
www.camposdejulio.mt.gov.br

PROJETO: Construção de Creche Municipal

ASSUNTO: Projeto Estrutural - Detalhamento de Fundações

PROPRIETÁRIO: Prefeitura Municipal de Campos de Júlio

CNPJ: 01.614.516/0001-99

ENDEREÇO: Rua Constantino Giongo, Qaudra 06, Lote 02, Jardim das Palmeiras

RESPONSÁVEL TÉCNICO:

Eduardo Rampanelli Tosetto
ENGENHEIRO CIVIL
CREA - 1220503037

Irineu Marcos Parmeggiani
PREFEITO MUNICIPAL DE CAMPOS DE JÚLIO

DATA: 24/07/2024

ESCALA: Indicado

REVISÃO: Revisão atual

Quadro de Áreas:

PRANCHA:

02/13



MANIFESTO DE ASSINATURAS



Código de validação: CVZKU-D5CY2-MU5R2-C42LX

Documento assinado com o uso de certificado digital ICP Brasil, no Assinador ONR, pelos seguintes signatários:

Eduardo Rampanelli Tosetto (CPF ***.642.211-**)

Irineu Marcos Parmeggiani (CPF ***.055.780-**)

Para verificar as assinaturas, acesse o link direto de validação deste documento:

<https://assinador.onr.org.br/validate/CVZKU-D5CY2-MU5R2-C42LX>

Ou acesse a consulta de documentos assinados disponível no link abaixo e informe o código de validação:

<https://assinador.onr.org.br/validate>