

VC2

VC6

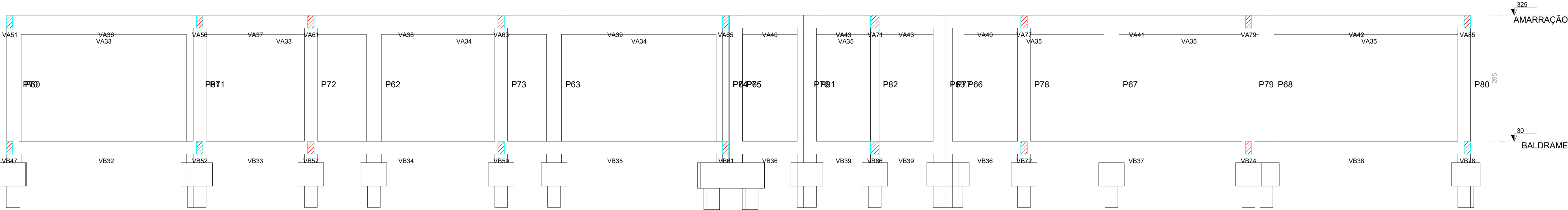

Corte C-C
escala 1:50

DETALHAMENTO DOS PILARES (PAV. AMARRAÇÃO)

P1

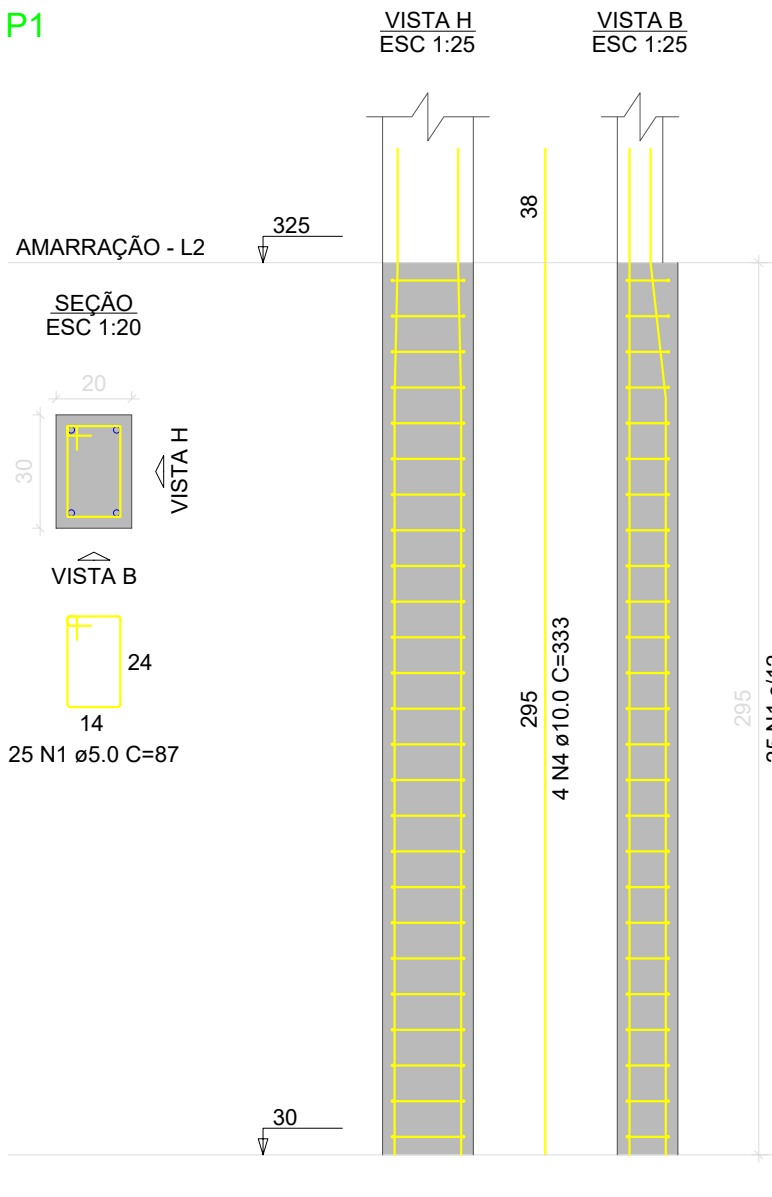

P2=P3=P4=P6=P7=P8=P9

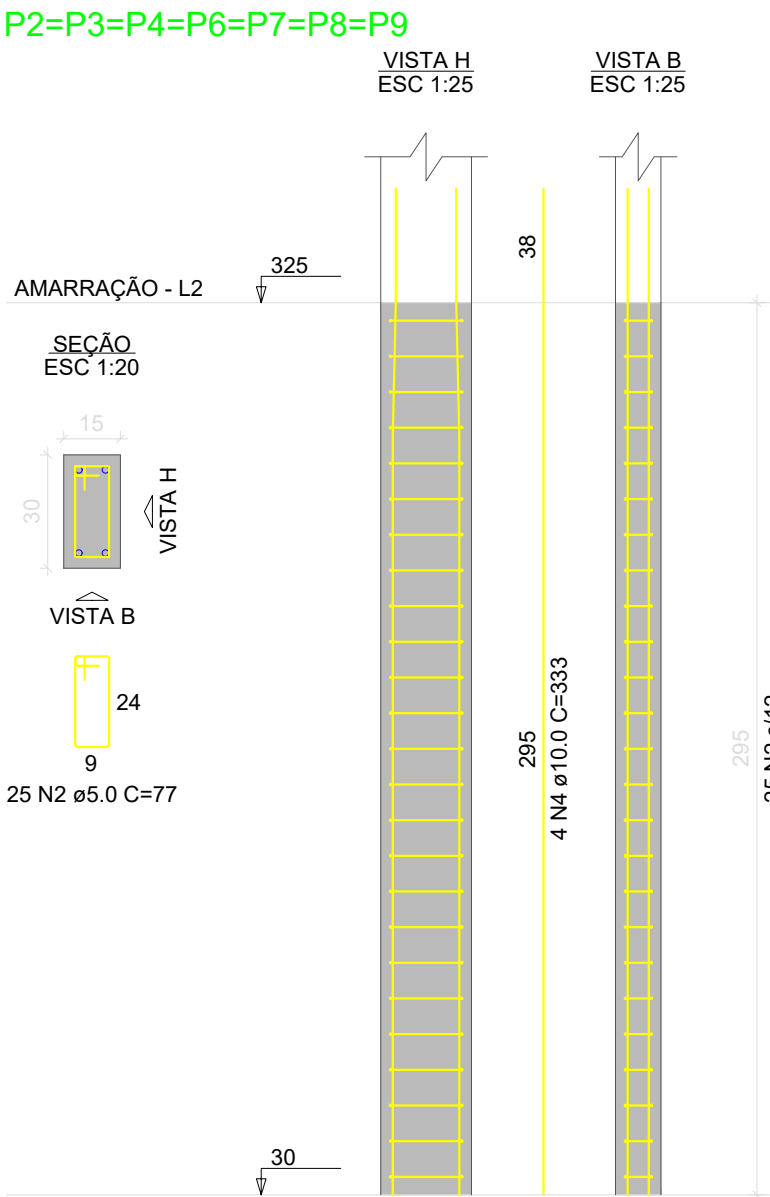

P10=P11=P82=P89=P97

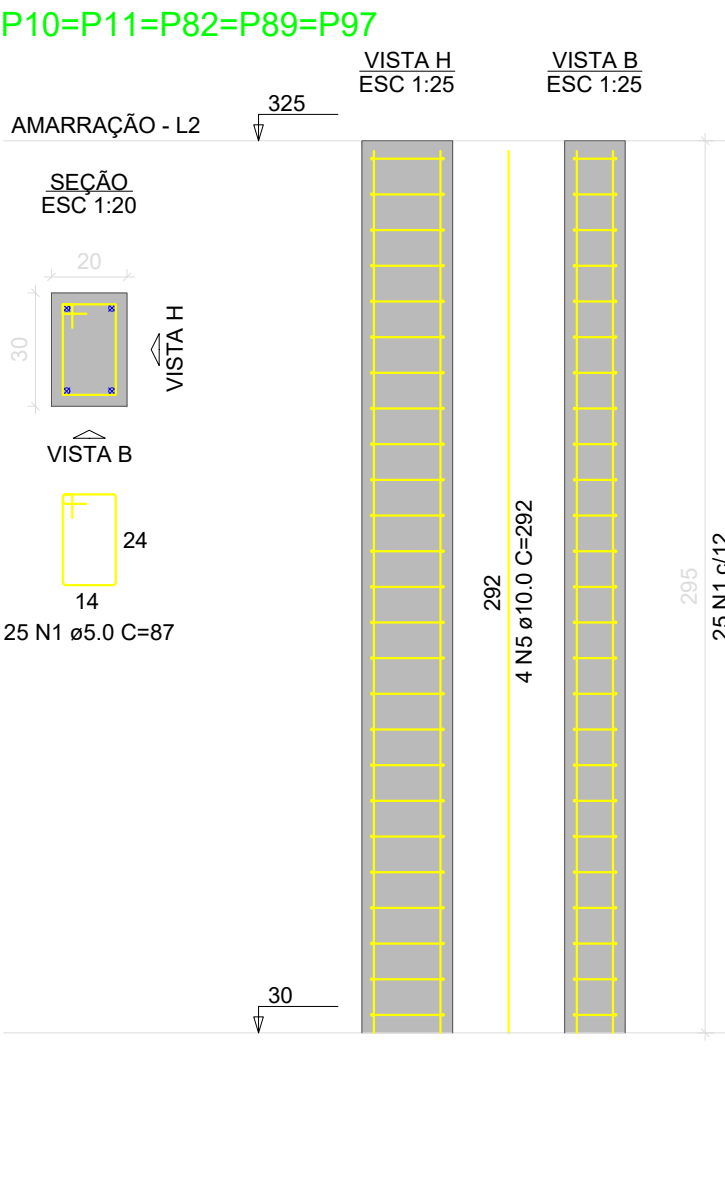

P12=P13=P14=P15=P16=
=P17=P18=P19=P20=P21=
=P22=P23=P24=P25=P26=
=P27=P28=P29=P30=P31=
=P32=P33=P34=P35=P36=
=P37=P38=P39=P40=P41=
=P42=P43=P44=P45=P46=
=P47=P48=P49=P54=P55=
=P59=P64=P65=P69=P70=
=P71=P72=P73=P74=P75=
=P76=P77=P78=P79=P80=
=P81=P83=P84=P85=P86=
=P87=P88=P90=P91=P92=
=P93=P94=P95=P96=P98=
=P99=P100

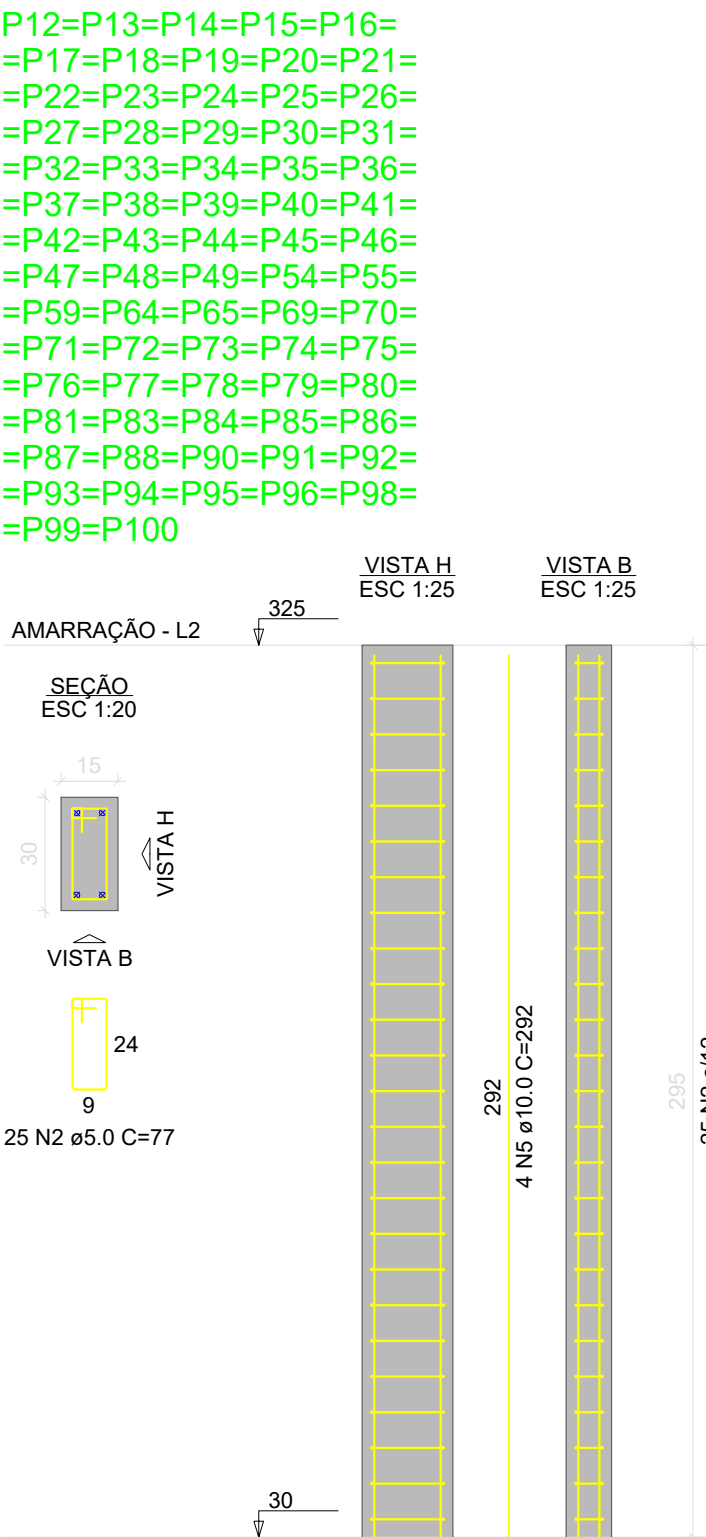

P50=P51=P52=P53=P56=
=P57=P58=P60=P61=P62=
=P63=P66=P67=P68

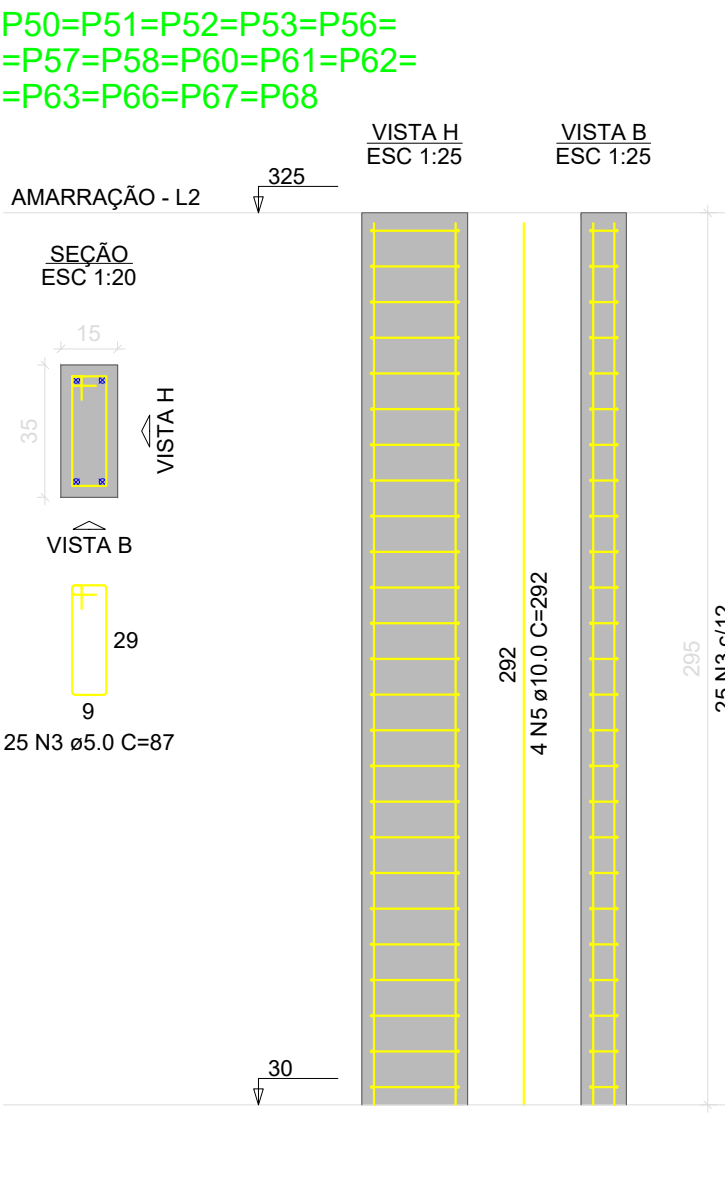

RELAÇÃO DO AÇO					
AÇO	N	DIAM (mm)	QUANT	C UNIT (cm)	C.TOTAL (cm)
CA60	1	5.0	150	67	13050
CA60	2	5.0	1975	77	152075
CA50	3	5.0	350	67	30450
CA50	4	10.0	32	333	10656
CA50	5	10.0	364	292	106288

RESUMO DO AÇO			
AÇO	DIAM (mm)	C.TOTAL (m)	PESO + 0% (kg)
CA50	10.0	1169.4	721
CA60	5.0	1955.8	301.4
PESO TOTAL (kg)			
CA50		721	
CA60		301.4	

Volume de concreto (C-25) = 13.72 m³
Área de forma = 268.75 m²

Aprovação:

PBA - PROJETO BÁSICO DE ARQUITETURA

(X) CONSTRUÇÃO () ADEQUAÇÃO DE PRÉDIO EXISTENTE () REGULARIZAÇÃO



PREFEITURA MUNICIPAL DE CAMPOS DE JÚLIO

ESTADO DE MATO GROSSO

www.camposdejulio.mt.gov.br

PROJETO:

Construção de Creche Municipal

ASSUNTO:

Projeto Estrutural - Detalhamento dos Pilares - Pav. Amarração - Cortes

PROPRIETÁRIO:

Prefeitura Municipal de Campos de Júlio

CNPJ:

01.614.516/0001-99

ENDEREÇO:

Rua Constantino Giongo, Qaudra 06, Lote 02, Jardim das Palmeiras

RESPONSÁVEL TÉCNICO:

Eduardo Rampanelli Tosetto

ENGENHEIRO CIVIL

CREA - 1220503637

Irineu Marcos Parmeggiani

PREFEITO MUNICIPAL DE CAMPOS DE JÚLIO

DATA:

24/07/2024

ESCALA:

Indicado

REVISÃO:

Revisão atual

Quadro de Áreas:

PRANCHA:

08/13

Documento assinado no Assinador ONR. Para validar o documento e suas assinaturas acesse <https://assinador.onr.org.br/validate/D4VWC-5Y7NC-Q2HG5-2DP89>.



MANIFESTO DE ASSINATURAS



Código de validação: D4VWC-5Y7NC-Q2HG5-2DP89

Documento assinado com o uso de certificado digital ICP Brasil, no Assinador ONR, pelos seguintes signatários:

Eduardo Rampanelli Tosetto (CPF ***.642.211-**)

Irineu Marcos Parmeggiani (CPF ***.055.780-**)

Para verificar as assinaturas, acesse o link direto de validação deste documento:

<https://assinador.onr.org.br/validate/D4VWC-5Y7NC-Q2HG5-2DP89>

Ou acesse a consulta de documentos assinados disponível no link abaixo e informe o código de validação:

<https://assinador.onr.org.br/validate>