

TÉRREO ANTEPROJETO

1 : 75

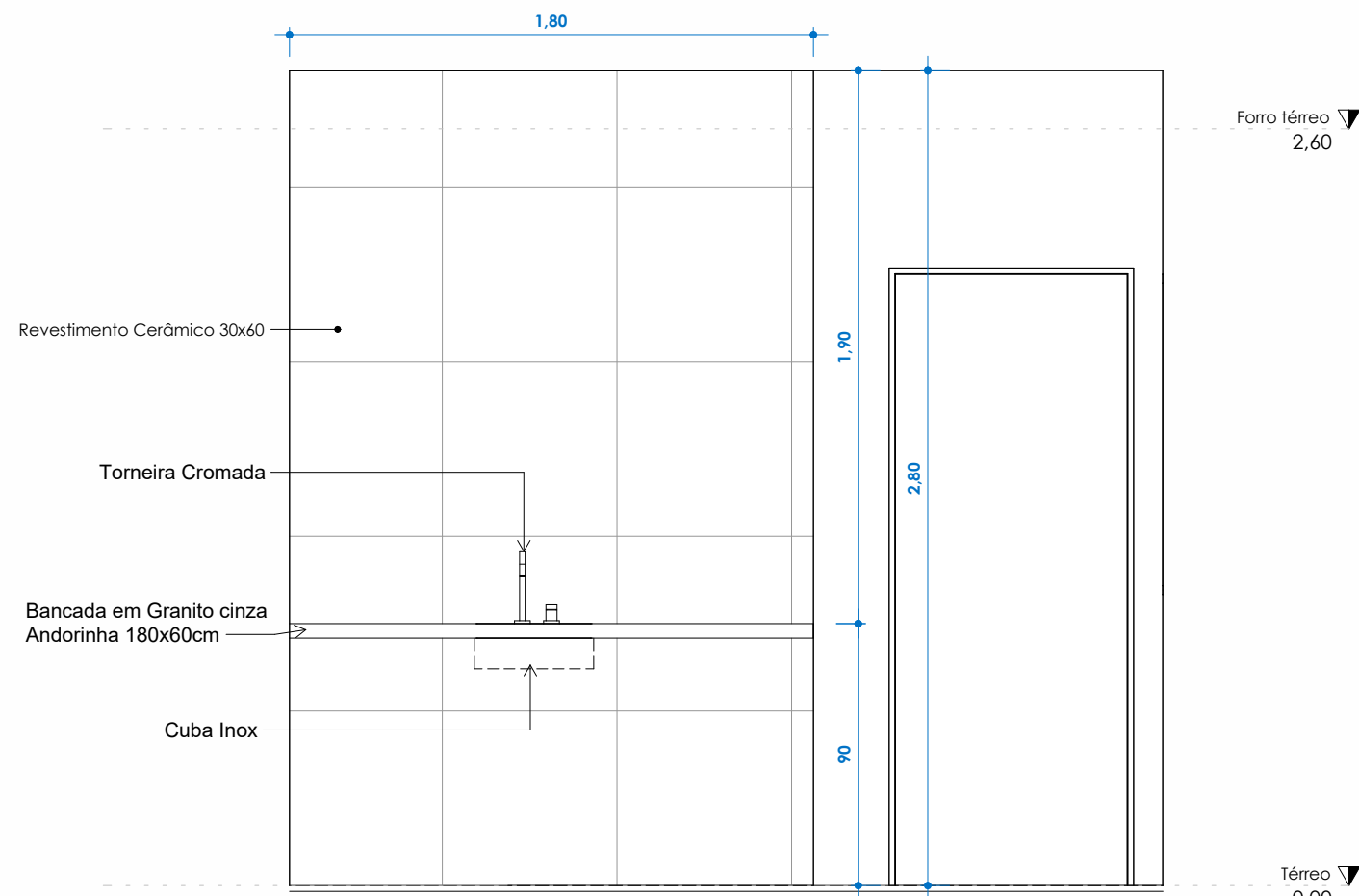

V01

1 : 25

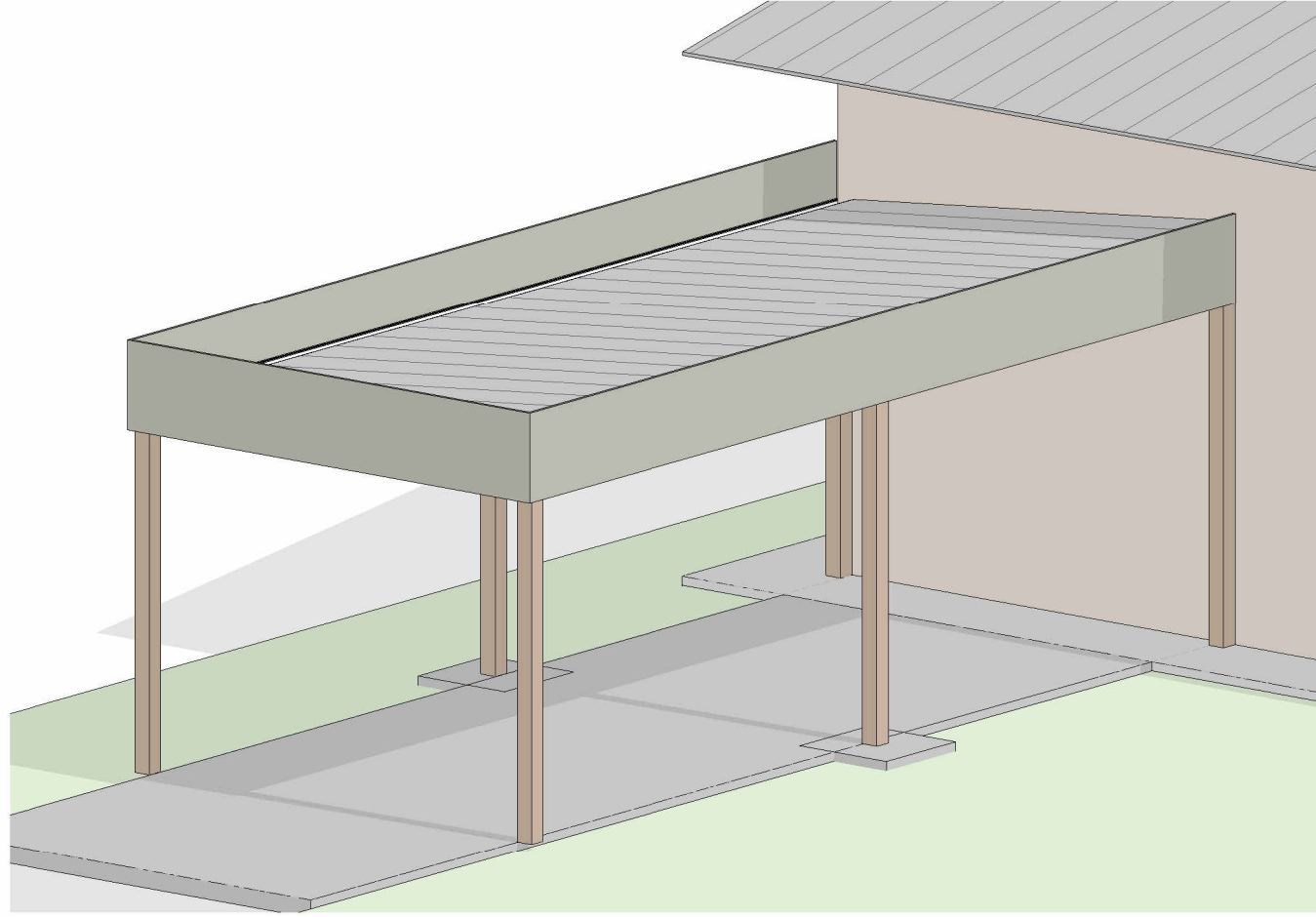

3D Garagem

3

QUADRO DE PORTAS					
Cód.	Quant.	Dimensões			Descrição
		Largura	Altura	Área	
P01	8	80 cm	210 cm	1,68 m²	Porta de Madeira existente com uma folha de abrir à receber Pintura
P02	2	80 cm	210 cm	1,68 m²	Porta de abrir em Alumínio Veneziana Existente
P03	1	80 cm	210 cm	1,68 m²	Porta de abrir em Vidro temperado Existente
P04	1	194 cm	204 cm	3,96 m²	Porta de vidro Existente

12

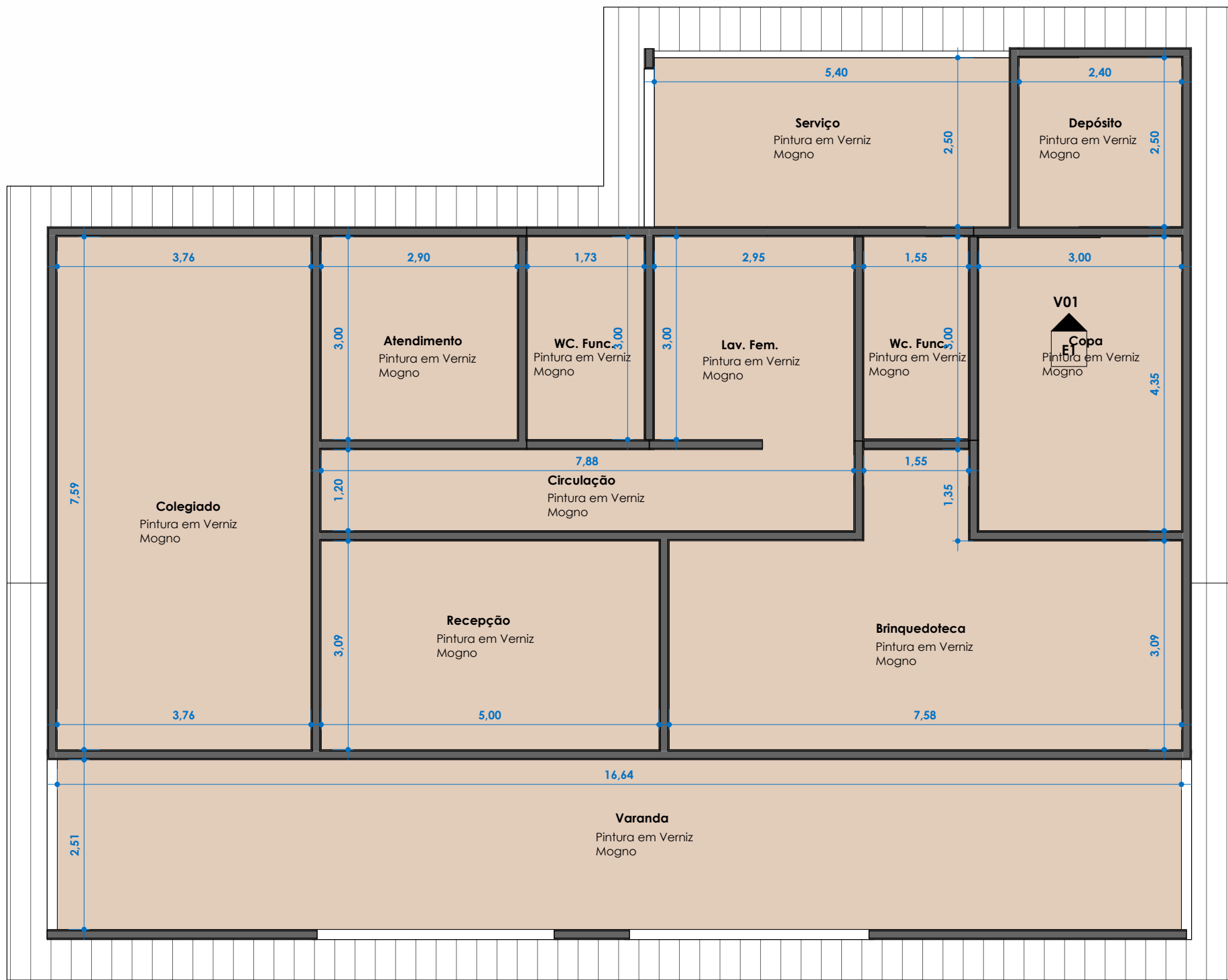

Térreo - Planta de forro

4

1 : 75

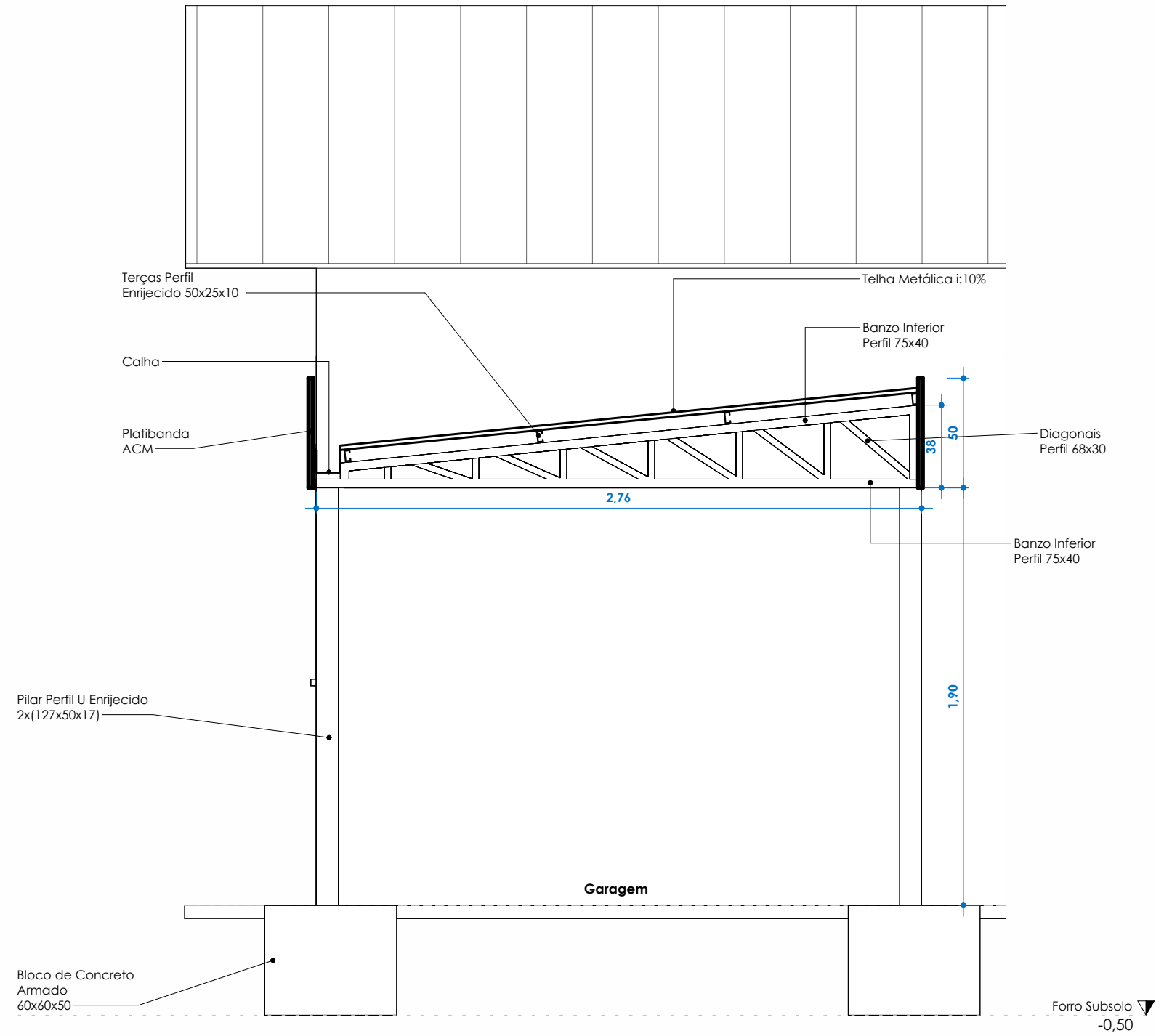

CC
1 : 25

PBA - PROJETO BÁSICO DE ARQUITETURA

(x) CONSTRUÇÃO () ADEQUAÇÃO DE PRÉDIO EXISTENTE () REGULARIZAÇÃO



PREFEITURA MUNICIPAL DE CAMPOS DE JÚLIO
ESTADO DE MATO GROSSO
www.camposdejulio.mt.gov.br

APROVAÇÃO:		
ASSUNTO: Projeto Executivo		
CLASSIFICAÇÃO DO ESTABELECIMENTO: Secretaria Municipal de Assistência e Desenvolvimento Social		
RAZÃO SOCIAL: Município de Campos de Júlio		
NOME FANTASIA: Prefeitura de Campos de Júlio		
CNPJ: 01.614.516/0001-99		
ENDEREÇO: Av. Valdir Masutti, nº 1113-E, Quadra 25, Lote 02, Centro		
RESPONSÁVEL TÉCNICO:	RESPONSÁVEL LEGAL:	PROPRIETÁRIO
Cintya Vieira Souto Arquiteta e Urbanista CAU: A160810-0	Marta Parmeggiani Secretaria Municipal de Assistência e Desenvolvimento Social	Irineu Marcos Parmeggiani Prefeito de Campos de Júlio
DATA: 23/04/2026	Quadro de Áreas:	PRANCHA: E1
ESCALA: Como indicada		
REVISÃO:		

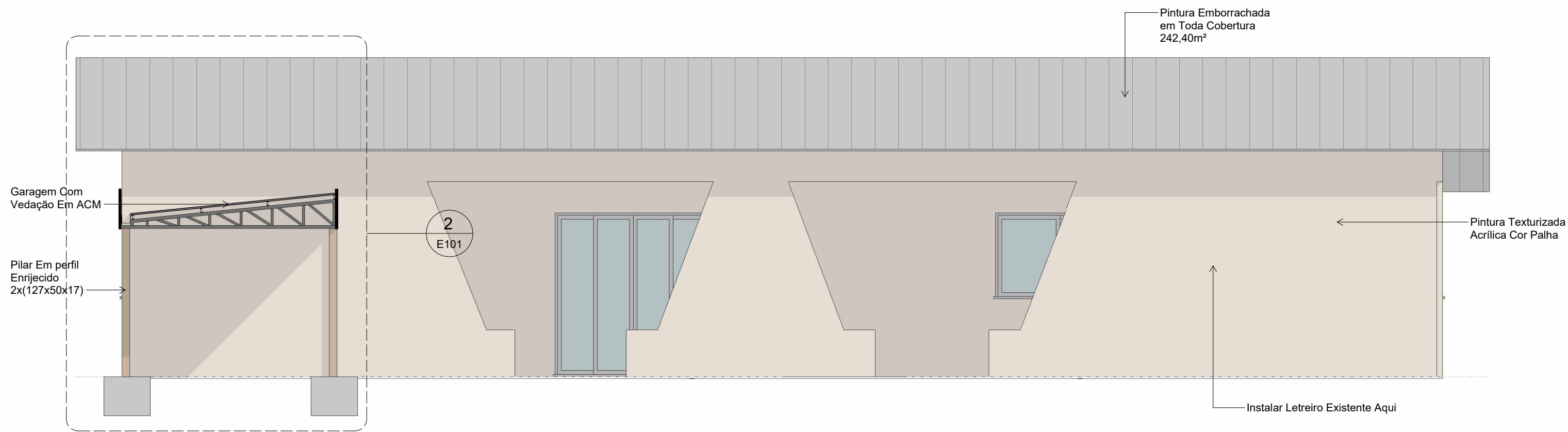

1 Frontal
1 : 50

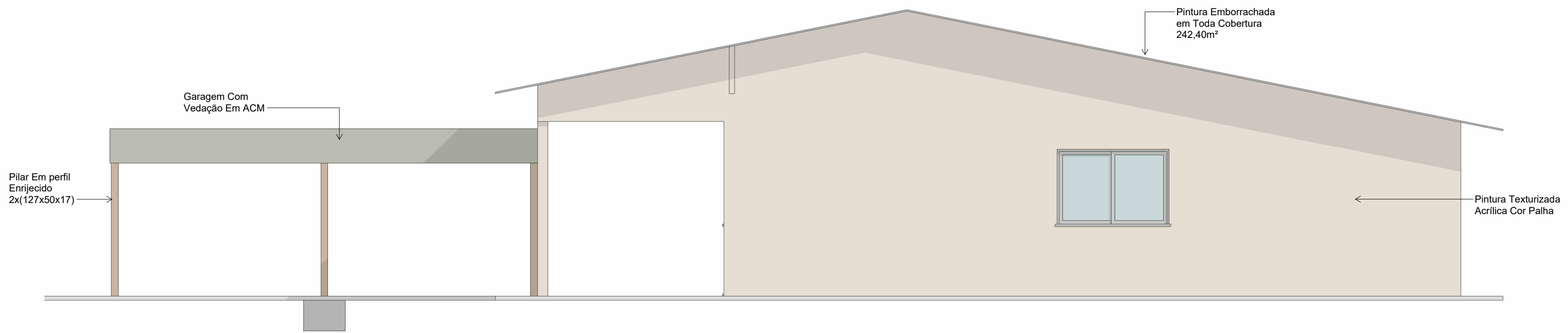

2 Lateral Esquerda
1 : 50

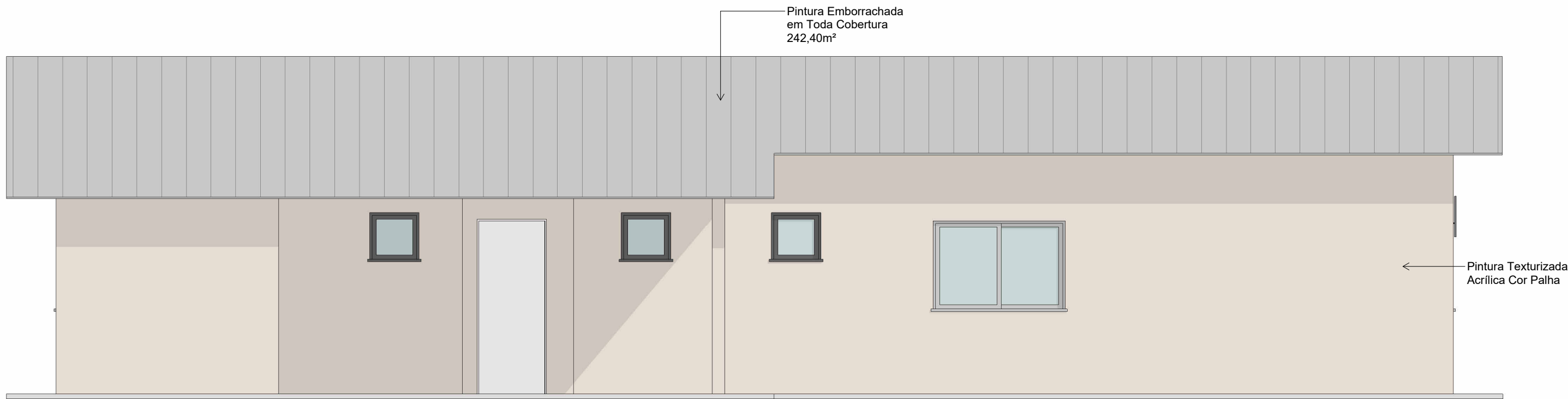

3 Posterior
1 : 50

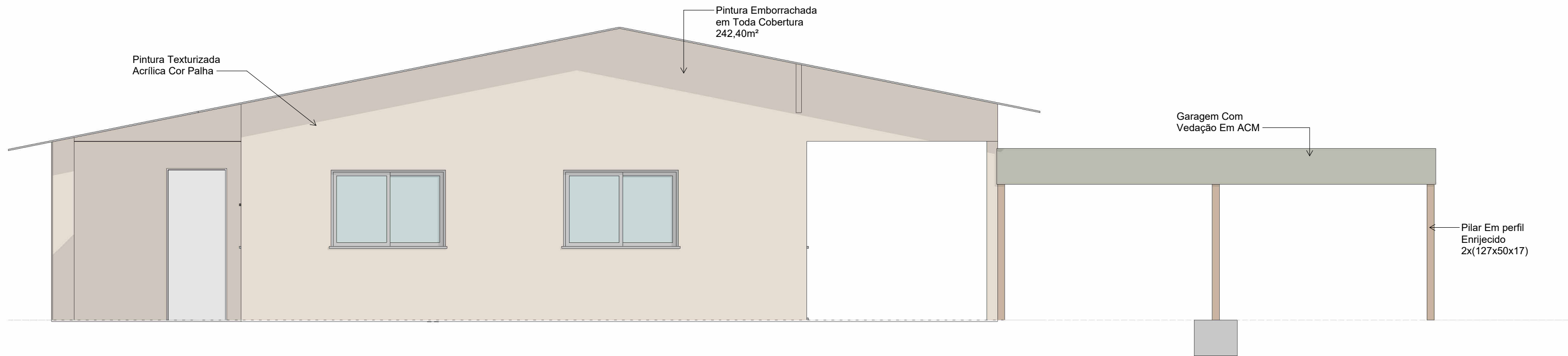

4 Lateral Direita
1 : 50

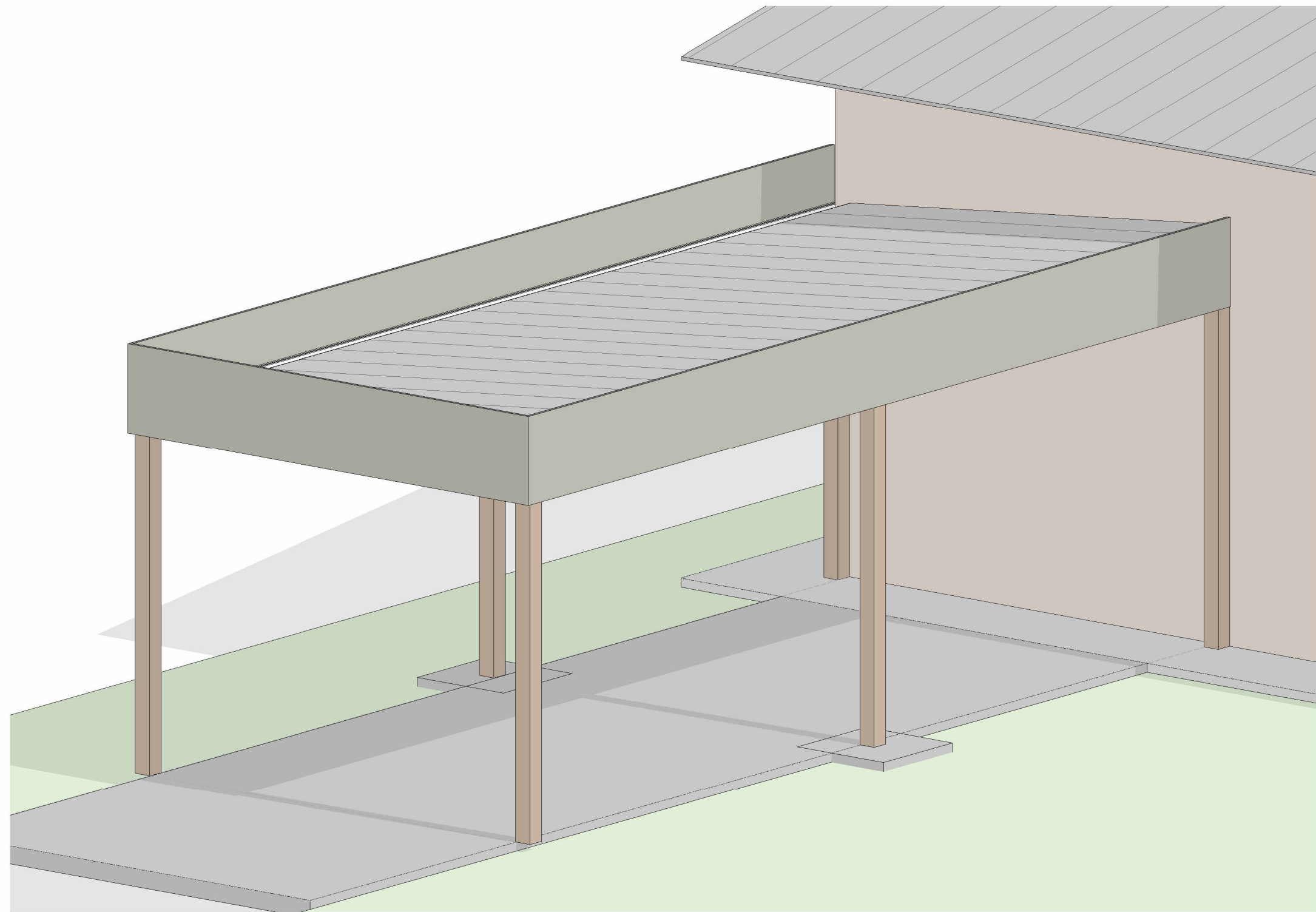

6 3D Garagem_

Aprovação:

PBA - PROJETO BÁSICO DE ARQUITETURA

(x) CONSTRUÇÃO () ADEQUAÇÃO DE PRÉDIO EXISTENTE () REGULARIZAÇÃO



PREFEITURA MUNICIPAL DE CAMPOS DE JÚLIO
ESTADO DE MATO GROSSO
www.camposdejulio.mt.gov.br

ASSUNTO:
Projeto Executivo

CLASSIFICAÇÃO DO ESTABELECIMENTO:
Secretaria Municipal de Assistência e Desenvolvimento Social

RAZÃO SOCIAL:
Município de Campos de Júlio

NOME FANTASIA:
Prefeitura de Campos de Júlio

CNPJ:
01.614.516/0001-99

ENDEREÇO:
Av. Valdir Masutti, nº 1113-E, Quadra 25, Lote 02, Centro

RESPONSÁVEL TÉCNICO:

Cintya Vieira Souto
Arquiteta e Urbanista
CAU: A160810-0

DATA:
23/04/2026

ESCALA:
1 : 50

REVISÃO:

RESPONSÁVEL LEGAL:

Marla Parmeggiani
Secretaria Municipal de Assistência e
Desenvolvimento Social

Quadro de Áreas:

PROPRIETÁRIO

Inênu Marcos Parmeggiani
Prefeito de Campos de Júlio

PRANCHA:

E2

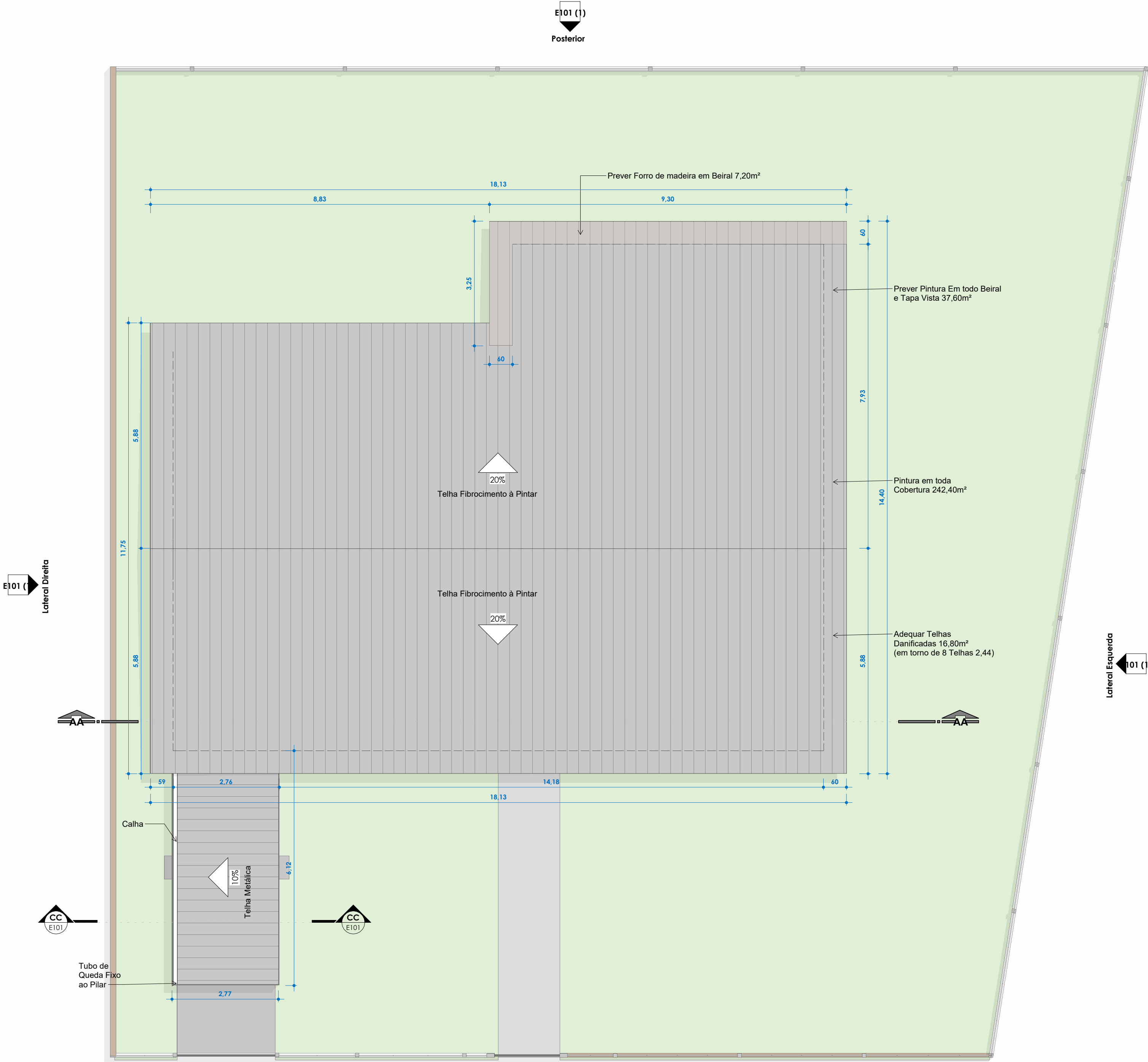

1 Cobertura
1 : 75

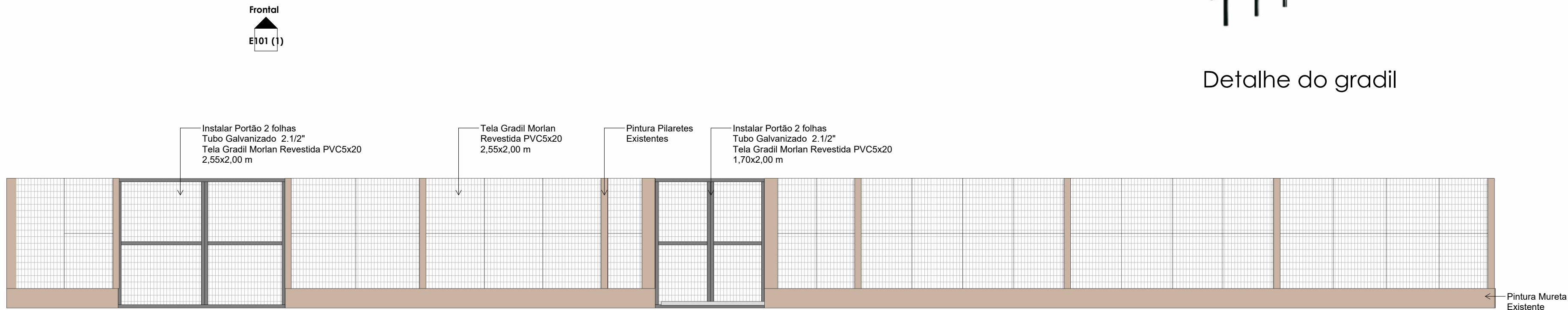

2 Cercamento Frontal
1 : 50

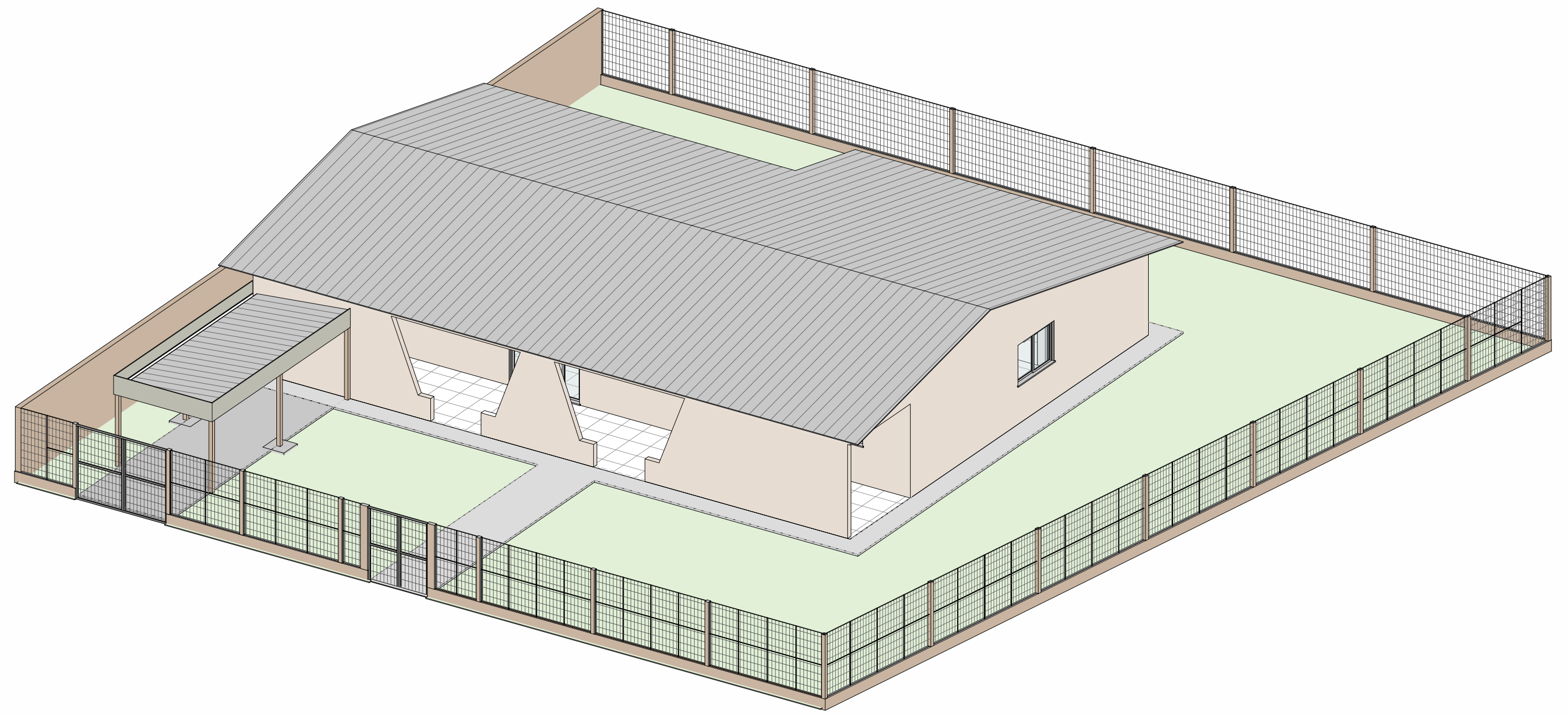

3 3D Geral



Detalhe do gradil

Aprovação:		
PBA - PROJETO BÁSICO DE ARQUITETURA		
(x) CONSTRUÇÃO () ADEQUAÇÃO DE PRÉDIO EXISTENTE () REGULARIZAÇÃO		
 PREFEITURA MUNICIPAL DE CAMPOS DE JÚLIO ESTADO DE MATO GROSSO www.camposdejulio.mt.gov.br		
ASSUNTO: Projeto Reforma do Prédio do Conselho Tutelar		
CLASSIFICAÇÃO DO ESTABELECIMENTO: Secretaria Municipal de Assistência e Desenvolvimento Social		
RAZÃO SOCIAL: Município de Campos de Júlio		
NOME FANTASIA: Prefeitura de Campos de Júlio		
CNPJ: 01.614.516/0001-99		
ENDEREÇO: Av. Valdir Masutti, nº 1113-E, Quadra 25, Lote 02, Centro		
RESPONSÁVEL TÉCNICO: Cintya Vieira Souto Arquiteta e Urbanista CAU: A160810-0	RESPONSÁVEL LEGAL: Marla Parmeggiani Secretaria Municipal de Assistência e Desenvolvimento Social	PROPRIETÁRIO Irineu Marcos Parmeggiani Prefeito de Campos de Júlio
DATA: 23/04/2026	Quadro de Áreas:	PRANCHA: E3
ESCALA: Como indicada		
REVISÃO:		